



**BİNGÖL İL ÖZEL İDARESİ**  
**2016 YILI FAALİYET**  
**RAPORU**

# İÇİNDEKİLER

|  |     |
|--|-----|
| ÜST YÖNETİCİ SUNUŞU.....                     | 3   |
| YETKİ GÖREV VE SORUMLULUKLAR.....            | 4   |
| MİSYON VİZYON VE İLKELER.....                | 5   |
| KURUMSAL YAPININ TANITILMASI.....            | 6   |
| MALİ HİZMETLER MÜDÜRLÜĞÜ.....                | 10  |
| PLAN PROJE YATIRIM VE İNŞAAT MÜDÜRLÜĞÜ.....  | 13  |
| SU VE KANAL HİZMETLERİ MÜDÜRLÜĞÜ .....       | 21  |
| YOL VE ULAŞIM HİZMETLERİ MÜDÜRLÜĞÜ.....      | 38  |
| DESTEK HİZMETLERİ MÜDÜRLÜĞÜ.....             | 62  |
| İNSAN KAYNAKLARI VE EĞİTİM MÜDÜRLÜĞÜ.....    | 69  |
| İMAR VE KENTSEL İYİLEŞTİRME MÜDÜRLÜĞÜ.....   | 72  |
| YAZI İŞLERİ MÜDÜRLÜĞÜ.....                   | 74  |
| İL SAĞLIK MÜDÜRLÜĞÜ.....                     | 76  |
| İL ACİL AFET VE DURUM MÜDÜRLÜĞÜ.....         | 81  |
| İL GIDA TARIM VE HAYVANCILIK MÜDÜRLÜĞÜ.....  | 84  |
| AİLE VE SOSYAL POLİTİKALAR İL MÜDÜRLÜĞÜ..... | 86  |
| İL EMNİYET MÜDÜRLÜĞÜ.....                    | 91  |
| GENÇLİK HİZMETLERİ VE SPOR İL MÜDÜRLÜĞÜ..... | 108 |
| İL KÜLTÜR VE TURİZM MÜDÜRLÜĞÜ.....           | 110 |
| BİNGÖL MİKROFİNANS ŞUBESİ.....               | 112 |
| İL MİLLİ EĞİTİM MÜDÜRLÜĞÜ.....               | 114 |
| ÇEVRE VE ŞEHİRCİLİK İL MÜDÜRLÜĞÜ.....        | 118 |
| SOSYAL HİZMETLER MERKEZİ.....                | 126 |
| İL JANDARMA KOMUTANLIĞI .....                | 132 |
| İÇ KONTROL GÜVENCE BEYANI.....               | 1-2 |

## SUNUŞ

Bingöl İl Özel İdaresi 2016 Yılı Faaliyet Raporu 5032 Sayılı İl Özel İdare Kanununun 39. maddesi ile 5018 sayılı Kamu Mali Yönetim ve Kontrol Kanununun 41. maddesinin dördüncü fıkrasına uygun olarak saydamlık ve hesap verme sorumluluğu çerçevesinde hazırlanmıştır.

Hazırlanan 2016 Yılı Faaliyet Raporuyla Bingöl İl Özel İdaresinin yapmış olduğu faaliyetlerin kamuoyuna duyurulması, kaynakların belirlenen amaç ve hedefler doğrultusunda planlı, etkili ve verimli kullanılması hususunda değerlendirilmesi, performans ölçümü ve sonuçların raporlanması hedeflenmiştir.

2016 Yılı Faaliyet Raporu genel anlamda harcama yetkisi verdiği ve ödenek kullandığı harcama yetkililerine ait faaliyetlerin bileşkesi olarak mali tabloları, performans ölçütlerini, 2016 yılı için faaliyet değerlendirmesi, yürütülen yatırım hizmetlerini konu almaktadır. Bu çalışmalar aynı zamanda İl Genel Meclisi'nin de 2016 yılı performansı olmaktadır.

Bingöl İl Özel İdaresi 2016 yılı faaliyetlerinin gerçekleştirilmesinde ve faaliyet raporunun hazırlanmasında emeği geçenleri gayretlerinden dolayı kutlar, başarılarının devamını dilerim.

Yavuz Selim KÖŞGER  
Vali

## YETKİ GÖREV VE SORUMLULUKLAR

Bilindiği üzere 5302 sayılı İl Özel İdaresi Kanununun 6. maddesinde il özel idaresinin görev ve sorumlulukları şu şekilde düzenlenmiştir:

“İl özel idaresi mahallî müşterek nitelikte olmak şartıyla;

a) Sağlık, tarım, sanayi ve ticaret; ilin çevre düzeni plânı, bayındırlık ve iskân, toprağın korunması, erozyonun önlenmesi, sosyal hizmet ve yardımlar, yoksullara mikro kredi verilmesi, çocuk yuvaları ve yetiştirme yurtları; ilk ve orta öğretim kurumlarının arsa temini, binalarının yapım, bakım ve onarımı ile diğer ihtiyaçlarının karşılanmasına ilişkin hizmetleri il sınırları içinde,

b) İmar, yol, su, kanalizasyon, katı atık, çevre, acil yardım ve kurtarma, kültür, turizm, gençlik ve spor; orman köylerinin desteklenmesi, ağaçlandırma, park ve bahçe tesisine ilişkin hizmetleri belediye sınırları dışında,

Yapmakla görevli ve yetkilidir.

İl çevre düzeni plânı; valinin koordinasyonunda, Büyükşehirlerde Büyükşehir belediyeleri, diğer illerde il belediyesi ve il özel idaresi ile birlikte yapılır. İl çevre düzeni plânı belediye meclisi ile il genel meclisi tarafından onaylanır.

Hizmetlerin yerine getirilmesinde öncelik sırası, il özel idaresinin malî durumu, hizmetin ivediliği ve verildiği yerin gelişmişlik düzeyi dikkate alınarak belirlenir.

İl özel idaresi hizmetleri, vatandaşlara en yakın yerlerde ve en uygun yöntemlerle sunulur. Hizmet sunumunda özürü, yaşlı, düşkün ve dar gelirli durumuna uygun yöntemler uygulanır.

Hizmetlerin diğer mahallî idareler ve kamu kuruluşları arasında bütünlük ve uyum içinde yürütülmesine yönelik koordinasyon o ilin valisi tarafından sağlanır.

4562 sayılı Organize Sanayi Bölgeleri Kanunu ile Sanayi ve Ticaret Bakanlığına ve organize sanayi bölgelerine tanınan yetki ve sorumluluklar bu Kanun kapsamı dışındadır.”

Anılan Kanunun 7. maddesinde de il özel idaresinin yetki ve imtiyazları şu şekilde düzenlenmiştir:

### “İl özel idaresinin yetkileri ve imtiyazları şunlardır:

a) Kanunlarla verilen görev ve hizmetleri yerine getirebilmek için her türlü faaliyette bulunmak, gerçek ve tüzel kişilerin faaliyetleri için kanunlarda belirtilen izin ve ruhsatları vermek ve denetlemek.

b) Kanunların il özel idaresine verdiği yetki çerçevesinde yönetmelik çıkarmak, emir vermek, yasak koymak ve uygulamak, kanunlarda belirtilen cezaları vermek.

c) Hizmetlerin yürütülmesi amacıyla, taşınır ve taşınmaz malları almak, satmak, kiralamak veya kiraya vermek, takas etmek, bunlar üzerinde sınırlı aynî hak tesis etmek.

d) Borç almak ve bağış kabul etmek.

e) Vergi, resim ve harçlar dışında kalan ve miktarı yirmibeşmilyar Türk Lirasına kadar olan dava konusu uyuşmazlıkların anlaşmayla tasfiyesine karar vermek.

f) Özel kanunları gereğince il özel idaresine ait vergi, resim ve harçların tarh, tahakkuk ve tahsilini yapmak.

g) Belediye sınırları dışındaki gayri sihhî müesseseler ile umuma açık istirahat ve eğlence yerlerine ruhsat vermek ve denetlemek.

İl özel idaresi, hizmetleri ile ilgili olarak, halkın görüş ve düşüncelerini belirlemek amacıyla kamuoyu yoklaması ve araştırması yapabilir.

İl özel idaresinin mallarına karşı suç işleyenler Devlet malına karşı suç işlemiş sayılır.

İl özel idaresinin proje karşılığı borçlanma yoluyla elde edilen gelirleri, vergi, resim ve harçları, şartlı bağışlar ve kamu hizmetlerinde fiilen kullanılan malları haczedilemez.”

## **MİSYON, VİZYON VE İLKELER:**

### **MİSYONUMUZ:**

Kurumun ekonomik ve insan kaynaklarının etkin ve verimli bir şekilde değerlendirerek, istikrarlı bir ortamda ilin sosyal-ekonomik ve kültürel gelişiminin sağlanması, insan kaynaklarının geliştirilmesi, bütüncül kırsal kalkınmaya önem vererek kır-kent farkını en aza indirmeyi ve ilimizi turizm merkezi haline getirmeyi amaçlayan insanca yaşamının tüm gereklerini sunan, ilin fiziki altyapısını tamamlayan, yerinden yönetim anlayışını yerleştiren bir yaklaşımla;

- İnsan odaklı ve dengeli bir hizmet sunan,
- Dinamik,
- Etkin ve verimli,
- Çağdaş ve Yenilikçi,
- Hukuka saygılı,
- Görev ve sorumlulukların paylaşıldığı bir kuruluş haline gelmektir.

### **VİZYONUMUZ:**

İl Özel İdaresi çalışanlarına rehberlik etmek ve halkımızın beklentilerine karşılık vermek üzere aşağıdaki ilkeleri belirlemiştir.

- Mali kaynakların etkin ve verimli kullanılması,
- Katılımcılık,
- Saydamlık,
- Hakkaniyet ve Eşitlik
- Hesap verilebilirlik,
- Hukukun üstünlüğüne inanan,
- Sürdürülebilirlik

İlkelerimiz tutum, davranış ve düşünce biçimimizi yansıtır. İlkelerimiz vatandaşlarımıza karşı aynı zamanda taahhütlerimizdir.

## **İLKELERİMİZ:**

- 1- Yapılacak hizmet ve yatırımlarda vatandaş katkısı ve memnuniyetinin esas alınması,
- 2- Yapılacak yatırımlarda mevzuatlara ve tasarruf tedbirlerine uyulması,
- 3- Nüfusun yoğun olduğu bölgelerde yatırımlara daha fazla ağırlık verilmesi,
- 4- Diğer kamu kurum, kuruluşları ve sivil toplum örgütleriyle gerekli ve yeterli koordinasyonun sağlanması,
- 5- Hizmetlerimizin sunumunda kalite anlayışından taviz verilmemesi,
- 6- Vatandaşlara karşı sorumlu, eşit ve adil davranılması, hizmet standartlarının yükseltilmesi,
- 7- Çalışanların bilgi ve becerilerini artırarak hizmetlerdeki kalitenin artırılması,
- 8- Tüm çalışmalarımızda şeffaflık, katılımcılık ve hesap verme sorumluluğu vazgeçilmez ilkelerimizdir.

## KURUMSAL YAPININ TANITILMASI

### İL ÖZEL İDARESİ

İl özel idaresi mahallî müşterek nitelikte olmak şartıyla;

a) Gençlik ve spor, sağlık, tarım, sanayi ve ticaret; ilin çevre düzeni plânı, bayındırlık ve iskân, toprağın korunması, erozyonun önlenmesi, kültür, sanat, turizm, sosyal hizmet ve yardımlar, yoksullara mikro kredi verilmesi, çocuk yuvaları ve yetiştirme yurtları; ilk ve orta öğretim kurumlarının arsa temini, binalarının yapım, bakım ve onarımı ile diğer ihtiyaçlarının karşılanmasına ilişkin hizmetleri il sınırları içinde,

b) İmar, yol, su, kanalizasyon, katı atık, çevre, acil yardım ve kurtarma; orman köylerinin desteklenmesi, ağaçlandırma, park ve bahçe tesisine ilişkin hizmetleri belediye sınırları dışında, yapmakla görevli ve yetkilidir.

Merkezi idare tarafından yürütülen görev ve hizmetlere ait yatırımlardan ilgili bakanlıkça uygun görülenler, il özel idareleri eliyle de gerçekleştirilebilir. Bu yatırımlara ait ödenekler, ilgili kuruluş tarafından o il özel idaresi bütçesine aktarılır.

İl özel idaresi bu yatırımların yüzde yirmi beşine kadar olan kısmı için kendi bütçesinden harcama yapabilir. Merkezi idare, ayrıca, desteklemek ve geliştirmek istediği hizmetleri proje bazında gerekli kaynaklarını ilgili il özel idaresine aktarmak suretiyle onlarla işbirliği içinde yürütebilir. Bu kaynak ve ödenekler özel idare bütçesi ile ilişkilendirilmez ve başka amaçla kullanılamaz.

İl çevre düzeni plânı; valinin koordinasyonunda, büyükşehirlerde büyükşehir belediyeleri, diğer illerde il belediyesi ve il özel idaresi ile birlikte yapılır. İl çevre düzeni plânı belediye meclisi ile il genel meclisi tarafından onaylanır.

Hizmetlerin yerine getirilmesinde öncelik sırası, il özel idaresinin malî durumu, hizmetin ivediliği ve verildiği yerin gelişmişlik düzeyi dikkate alınarak belirlenir.

İl özel idaresi hizmetleri, vatandaşlara en yakın yerlerde ve en uygun yöntemlerle sunulur. Hizmet sunumunda özür, yaşlı, düşkün ve dar gelirli durumuna uygun yöntemler uygulanır.

Hizmetlerin diğer mahallî idareler ve kamu kuruluşları arasında bütünlük ve uyum içinde yürütülmesine yönelik koordinasyon o ilin valisi tarafından sağlanır.

4562 sayılı Organize Sanayi Bölgeleri Kanunu ile Sanayi ve Ticaret Bakanlığına ve organize sanayi bölgelerine tanınan yetki ve sorumluluklar bu Kanun kapsamı dışındadır.

**Valinin görev ve yetkileri şunlardır:**

- a) İl özel idaresi teşkilâtının en üst amiri olarak il özel idaresi teşkilâtını sevk ve idare etmek, il özel idaresinin hak ve menfaatlerini korumak.
- b) İl özel idaresini stratejik plâna uygun olarak yönetmek, il özel idaresinin kurumsal stratejilerini oluşturmak, bu stratejilere uygun olarak bütçeyi, il özel idaresi faaliyetlerinin ve personelinin performans ölçütlerini hazırlamak ve uygulamak, izlemek ve değerlendirmek, bunlarla ilgili raporları meclise sunmak.
- c) İl özel idaresini Devlet dairelerinde ve törenlerde, davacı veya davalı olarak da yargı yerlerinde temsil etmek veya vekil tayin etmek.
- d) İl encümenine başkanlık etmek.
- e) İl özel idaresinin taşınır ve taşınmaz mallarını idare etmek.
- f) İl özel idaresinin gelir ve alacaklarını takip ve tahsil etmek.
- g) Yetkili organların kararını almak şartıyla sözleşme yapmak.
- h) İl genel meclisi ve encümen kararlarını uygulamak.
- i) Bütçeyi uygulamak, bütçede meclis ve encümenin yetkisi dışında kalan aktarmaları yapmak.
- j) İl özel idaresi personelini atamak.
- k) İl özel idaresi, bağlı kuruluşlarını ve işletmelerini denetlemek.
- l) Şartsız bağışları kabul etmek.
- m) İl halkının huzur, esenlik, sağlık ve mutluluğu için gereken önlemleri almak.
- n) Bütçede yoksul ve muhtaçlar için ayrılan ödeneği kullanmak.
- o) Kanunlarla il özel idaresine verilen ve il genel meclisi veya il encümeni kararını gerektirmeyen görevleri yapmak ve yetkileri kullanmak.

## İL GENEL MECLİSİ

- a) Stratejik plân ile yatırım ve çalışma programlarını, il özel idaresi faaliyetlerini ve personelinin performans ölçütlerini görüşmek ve karara bağlamak.
- b) Bütçe ve kesin hesabı kabul etmek, bütçede kurumsal kodlama yapılan birimler ile fonksiyonel sınıflandırmanın birinci düzeyleri arasında aktarma yapmak.
- c) İl çevre düzeni plânı ile belediye sınırları dışındaki alanların imar plânlarını görüşmek ve karara bağlamak.
- d) Borçlanmaya karar vermek.
- e) Bütçe içi işletmeler ile Türk Ticaret Kanununa tâbi ortaklıklar kurulmasına veya bu ortaklıklardan ayrılmaya, sermaye artışına ve gayrimenkul yatırım ortaklığı kurulmasına karar vermek.
- f) Taşınmaz mal alımına, satımına, trampa edilmesine, tahsisine, tahsis şeklinin değiştirilmesine veya tahsisli bir taşınmazın akar haline getirilmesine izin; üç yıldan fazla kiralanmasına ve süresi yirmi beş yılı geçmemek kaydıyla bunlar üzerinde sınırlı aynî hak tesisine karar vermek.
- g) Şartlı bağışları kabul etmek.
- h) Vergi, resim ve harç dışında kalan miktarı beş milyardan yirmi beş milyar Türk Lirasına kadar ihtilaf konusu olan özel idare alacaklarının anlaşma ile tasfiyesine karar vermek.
- i) İl özel idaresi adına imtiyaz verilmesine ve il özel idaresi yatırımlarının yap-işlet veya yap-işlet-devret modeli ile yapılmasına, il özel idaresine ait şirket, işletme ve iştiraklerin özelleştirilmesine karar vermek.
- j) Encümen üyeleri ile ihtisas komisyonları üyelerini seçmek.
- k) İl özel idaresi tarafından çıkarılacak yönetmelikleri kabul etmek.
- l) Norm kadro çerçevesinde il özel idaresinin ve bağlı kuruluşlarının kadrolarının ihdas, iptal ve değiştirilmesine karar vermek.
- m) Yurt içindeki ve yurt dışındaki mahallî idareler ve mahallî idare birlikleriyle karşılıklı işbirliği yapılmasına karar vermek.
- n) Diğer mahallî idarelerle birlik kurulmasına, kurulmuş birliklere katılmaya veya ayrılmaya karar vermek.
- o) İl özel idaresine kanunlarla verilen görev ve hizmetler dışında kalan ve ilgililerin isteğine bağlı hizmetler için uygulanacak ücret tarifelerini belirlemek.



## İL ENCÜMENİ

- a) Stratejik plân ve yıllık çalışma programı ile bütçe ve kesin hesabı inceleyip il genel meclisine görüş bildirmek.
- b) Yıllık çalışma programına alınan işlerle ilgili kamulaştırma kararlarını almak ve uygulamak.
- c) Öngörülmeleyen giderler ödeneğinin harcama yerlerini belirlemek.
- d) Bütçede fonksiyonel sınıflandırmanın ikinci düzeyleri arasında aktarma yapmak.
- e) Kanunlarda öngörülen cezaları vermek.
- f) Vergi, resim ve harçlar dışında kalan ve miktarı beş milyar Türk Lirasına kadar olan ihtilafların sulhen halline karar vermek.
- g) Taşınmaz mal satımına, trampa edilmesine ve tahsisine ilişkin kararları uygulamak, süresi üç yılı geçmemek üzere kiralanmasına karar vermek.
- h) Belediye sınırları dışındaki umuma açık yerlerin açılış ve kapanış saatlerini belirlemek.
- i) Vali tarafından havale edilen konularda görüş bildirmek.

### **İL GENEL MECLİSİNİN 07/06/2006 TARİH VE 80 SAYILI KARARI İLE İHDAS EDİLEN NORM KADROLARI GÖSTERİR LİSTE**

5302 sayılı İl Özel İdaresi Kanunu'nun yürürlüğe girmesi nedeniyle mevcut örgüt yapısının incelenmesi ve analiz edilmesi sonucunda değişiklik yapılmış ve Bingöl İl Özel İdaresinin örgüt şemasında yer alan ana birimler şu şekilde oluşturulmuştur:

**MALİ HİZMETLER  
MÜDÜRLÜĞÜ  
2016 YILI  
FAALİYET  
RAPORU**

## 2016 YILI GELİR BÜTÇESİ

|                                      |                         |
|--------------------------------------|-------------------------|
| Vergi Gelirleri                      | 64.000,00 TL            |
| Mülkiyet Üzerinden Alınan Vergiler   | 14.000,00 TL            |
| Harçlar                              | 50.000,00 TL            |
| Teşebbüs ve Mülkiyet Gelirleri       | 982.500,00 TL           |
| Mal ve Hizmet Satış Gelirleri        | 466.500,00 TL           |
| KİT ve Kamu Bankaları Gelirleri      | 21.000,00 TL            |
| Kira Gelirleri                       | 345.000,00 TL           |
| Diğer Teşebbüs ve Mülkiyet Gelirleri | 150.000,00 TL           |
| Diğer Gelirler                       | 33.100.099,40 TL        |
| Faiz Gelirleri                       | 3.255.000,00 TL         |
| Kişi ve Kurumlardan Alınan Paylar    | 29.843.099,40 TL        |
| Para Cezaları                        | 2.000,00 TL TL          |
| Sermaye Gelirleri                    | 17.006.000,00 TL        |
| Taşınmaz Satış Gelirleri             | 17.005.000,00 TL        |
| Taşınır Satış Gelirleri              | 1.000,00 TL             |
| <b>TOPLAM</b>                        | <b>51.152.599,40 TL</b> |

## 2016 YILI GİDER BÜTÇESİ

|  |                         |
|--|-------------------------|
| Personel Giderleri                                 | 8.190.246,00 TL         |
| Sosyal Güvenlik Kurumlarına Devlet Primi Giderleri | 773.793,00 TL           |
| Mal ve Hizmet Alım Giderleri                       | 19.582.649,76 TL        |
| Cari Transferler                                   | 2.631.496,40 TL         |
| Sermaye Giderleri                                  | 15.396.056,72 TL        |
| Sermaye Transferleri                               | 668.357,52 TL           |
| Borç Verme   | 60.000,00 TL            |
| Yedek Ödenekler                                    | 3.850.000,00 TL         |
| <b>TOPLAM</b>                                      | <b>51.152.599,40 TL</b> |

## 2016 YILI GERÇEKLEŞEN GELİR

|                                |                          |
|--------------------------------|--------------------------|
| Vergi Gelirleri                | 119.157,53 TL            |
| Teşebbüs ve Mülkiyet Gelirleri | 437.236,80 TL            |
| Alınan Bağış ve Yardımlar      | 114.403.486,47 TL        |
| Diğer Gelirler                 | 46.763.399,06 TL         |
| <b>TOPLAM</b>                  | <b>161.723.279,86 TL</b> |

## 2016 YILI GERÇEKLEŞEN GİDER

|   |                          |
|---|--------------------------|
| Bütçe İle tahmin Edilen                   | 51.152.599,40 TL         |
| 2015 Yılından 2016 Yılına Devreden ödenek | 73.637.276,72 TL         |
| Yılın Tahakkuku                           | 117.023.788,40 TL        |
| <b>TOPLAM ÖDENEK</b>                      | <b>241.813.664,52 TL</b> |
| 2016 Yılı Harcama                         | 147.383.155,45 TL        |
| 2016 Yılından 2017 Yılına Devir           | 86.923.220,74 TL         |

## 2016 YILI KESİN HESABI

**GELİR : 161.723.279,86 TL**

**GİDER : 147.383.155,45 TL**

## 2017 YILI GELİR BÜTÇESİ

|  |                         |
|--|-------------------------|
| Vergi Gelirleri  | 4.916.000,00 TL         |
| Mülkiyet Üzerinden Alınan Vergiler                     | 31.000,00 TL            |
| Dahilde Alınan Mal ve Hizmet Vergileri                 | 15.000,00 TL            |
| Harçlar  | 4.870.000,00 TL         |
| Teşebbüs ve Mülkiyet Gelirleri                         | 6.180.000,00 TL         |
| Mal ve Hizmet Satış Gelirleri                          | 3.365.000,00 TL         |
| Malların Kullanma ve Faaliyette Bulunma İzni Gelirleri | 5.000,00 TL             |
| KİT ve Kamu Bankaları Gelirleri                        | 40.000,00 TL            |
| Kurumlar Hasılatı                                      | 1.500.000,00 TL         |
| Kira Gelirleri   | 1.070.000,00 TL         |
| Diğer Teşebbüs ve Mülkiyet Gelirleri                   | 200.000,00 TL           |
| Diğer Gelirler   | 46.415.000,00 TL        |
| Faiz Gelirleri   | 6.415.000,00 TL         |
| Kişi ve Kurumlardan Alınan Paylar                      | 40.000.000,00 TL        |
| Sermaye Gelirleri                                      | 8.774.018,36 TL         |
| Taşınmaz Satış Gelirleri                               | 8.774.018,36 TL         |
| <b>TOPLAM</b>  | <b>66.285.018,36 TL</b> |

## 2017 YILI GİDER BÜTÇESİ

|  |                         |
|--|-------------------------|
| Personel Giderleri                                 | 11.401.700,00 TL        |
| Sosyal Güvenlik Kurumlarına Devlet Primi Giderleri | 800.350,00 TL           |
| Mal ve Hizmet Alım Giderleri                       | 22.260.724,56 TL        |
| Cari Transferler                                   | 2.523.432,80 TL         |
| Sermaye Giderleri                                  | 22.245.325,00 TL        |
| Sermaye Transferleri                               | 993.486,00 TL           |
| Borç Verme   | 360.000,00 TL           |
| Yedek Ödenekler                                    | 5.700.000,00 TL         |
| <b>TOPLAM</b>                                      | <b>66.285.018,36 TL</b> |

**PLAN PROJE YATIRIM  
VE  
İNŞAAT MÜDÜRLÜĞÜ  
2016 YILI FAALİYET  
RAPORU**

## GENEL BİLGİ

Plan Proje Yatırım ve İnşaat Müdürlüğü içme suyu, tarım sulama suyu ve kanalizasyon etüt ve proje çalışmalarını, önce ön etüt çalışması, arazi çalışması yapılmakta, daha sonra arazide toplanan verilerle bilgisayar ortamında çizimler hazırlanarak proje çalışmaları tamamlanmaktadır.

## KENTPARK PROJESİ

Ilıcalar Bölgesinde 1.325 metre derinlikten 51 derece sıcaklığında saniyede 20 litre debisi olan jeotermal su elde edilmiştir. İkinci jeotermal sondaj çalışmaları 740 metre derinlikte devam etmektedir.

İki adet jeotermal sondaj 15 kilometre uzaklıktaki Kentpark Projesine isale edilecektir.

Kentpark Projesi şehir merkezine 5 km ve havaalanına 12 km mesafede komşu illerin kavşak noktasında bulunan 110.000 metrekare alan üzerinde yapılacaktır. Termal otel, AVM ve diğer tesislerin ilimize ve bölgemize hitap edecek şekilde yapılması için konularında uzman firmalardan danışmanlık hizmeti alınarak avan projeleri hazırlanmıştır.



- ✓ 500 Yataklı Termal Otel
- ✓ AVM
- ✓ Aquapark
- ✓ Açık ve Kapalı Yüzme Havuzları
- ✓ Spor Tesisleri
- ✓ Yapay Göl
- ✓ Kent Ormanı

İhtiyaç duyulduğunda kullanılmak üzere Fizik Tedavi ve Rehabilitasyon Merkezi yapımı için 20.000 metrekare alan ayrılmıştır.

## YENİ HİZMET BİNAMIZ

Bingöl Merkez İlçesi Saray Mahallesi, Düzağaç Mevkii, 1526 ada, 1 nolu parsel üzerinde İl Özel İdaresi Yeni Hizmet Binası İnşaatına ait Zemin Etüdünün Yapılarak Mimari, Statik, Mekanik ve Elektrik Tesisatı Projelerinin ve Keşif Metrajının hazırlanması Hizmet Alımı işi ihalesi 19.11.2015 tarihinde 3.689.000,00 TL bedelle yapılmıştır. İşin yapımı devam etmekte olup 15.09.2017 tarihinde tamamlanması planlanmaktadır.

Söz konusu projenin tamamlanmasıyla İdaremizin bütünlüğü sağlanarak eski ve hasarlı yapılar yenilenmiş olacaktır. Ayrıca mevcut yerleşim alanlarımız hem İlimizin gelişmesi hem de İdaremize gelir getirmesi açısından büyük avantaj sağlayacaktır.



## TEKSTİLKENT PROJESİ

Bölgenin Tekstil sanayine katkı sağlayacak Ekonomiye ve İstihdama olumlu etkileri olacak olan Bingöl Tekstil Kent Projesi Yapım İşİ İhalesi 6.400.000,00 TL bedelle yapılmıştır. İşin Yapımı devam etmekte olup 17.05.2017 tarihinde tamamlanması planlanmaktadır



**YATIRIMCI KURULUŞ DÖNEM RAPORU****(Dönem Raporunda Yer Alacak Ana Başlıklar) (TL)****ÖZEL İDARE İCMAL**

| 1  | DÖNEMİ                              | 2016 YILI        |
|----|-------------------------------------|------------------|
| 2  | YATIRIMCI KURULUŞUN ADI             | İL ÖZEL İDARESİ  |
| 3  | TOPLAM PROJE SAYISI                 | 69               |
| 4  | PROJELERİN SEKTÖRLERE DAĞILIMI      |                  |
| 5  | KÖY YOLLARI SEKTÖRÜ                 | 0                |
|    | İÇMESULARI SEKTÖRÜ                  | 12               |
|    | KANALİZASYON SEKTÖRÜ                | 29               |
|    | TARIMSAL SULAMA SEKTÖRÜ             | 21               |
|    | HİS GÖLET PROJESİ                   | 7                |
|    | İNŞAAT SEKTÖRÜ                      | 0                |
|    | PROJE HİZMET ALIMI SEKTÖRÜ          | 0                |
| 6  | TOPLAM PROJE TUTARI                 | 15.162.686,33 ₺  |
| 7  | 2016 YILI PROJE TUTARI              | 12.101.151,33 ₺  |
| 8  | ÖNCEKİ YILLAR DEVREDEN PROJE TUTARI | 3.061.535,00 ₺   |
| 9  | 2016 YILI HARCAMASI                 | 273.344,00 ₺     |
| 10 | ÖNCEKİ YILLAR HARCAMASI             | 0,00 ₺           |
| 11 | DÖNEM SONUNA KADAR YAPILAN HARCAMA  | 0,00 ₺           |
| 12 | PARASAL GERÇEKLEŞME (%)             | 0%               |
| 13 | FİZİKİ GERÇEKLEŞME (%)              | 20%              |
| 14 | BİTEN PROJE SAYISI                  | 20               |
| 15 | DEVAM EDEN PROJE SAYISI             | 14               |
| 16 | İHALE AŞAMASINDAKİ PROJE SAYISI     | 25               |
| 17 | İPTAL EDİLEN PROJE SAYISI           | 0                |
| 18 | BAŞLANMAYAN PROJE SAYISI            | 0                |
| 19 | BAŞLANAMAMA NEDENLERİ               | PROJE AŞAMASINDA |

**KÖYDES İCMAL**

| 1  | DÖNEMİ                                 | 2016 YILI        |
|----|--|------------------|
| 2  | YATIRIMCI KURULUŞUN ADI                | KÖYDES           |
| 3  | TOPLAM PROJE SAYISI                    | 149              |
| 4  | PROJELERİN SEKTÖRLERE DAĞILIMI         |                  |
| 5  | KÖY YOLLARI SEKTÖRÜ                    | 74               |
|    | İÇMESULARI SEKTÖRÜ                     | 73               |
|    | KANALİZASYON SEKTÖRÜ                   | 2                |
| 6  | TOPLAM SÖZLEŞME TUTARI                 | 9.715.955,49 ₺   |
| 7  | EK SÖZLEŞME TUTARI                     | 114.737,08 ₺     |
| 8  | GENEL TOPLAM SÖZLEŞME TUTARI           | 9.830.692,57 ₺   |
| 9  | YILI ÖDENEĞİ (2016)                    | 11.644.717,00 ₺  |
| 10 | GEÇMİŞ YILLARDAN DEVREDEN PROJE TUTARI | 0,00 ₺           |
| 11 | 2016 YILI HARCAMASI                    | 9.830.692,57 ₺   |
| 12 | ÖNCEKİ YILLAR HARCAMASI                | 0,00 ₺           |
| 13 | DÖNEM SONUNA KADAR YAPILAN HARCAMA     | 9.830.692,57 ₺   |
| 14 | PARASAL GERÇEKLEŞME (%)                | 84%              |
| 15 | FİZİKİ GERÇEKLEŞME (%)                 | 87%              |
| 16 | BİTEN PROJE SAYISI                     | 121              |
| 17 | DEVAM EDEN PROJE SAYISI                | 8                |
| 18 | İHALE AŞAMASINDAKİ PROJE SAYISI        | 6                |
| 19 | İPTAL EDİLEN PROJE SAYISI              | 9                |
| 20 | BAŞLANMAYAN PROJE SAYISI               | 5                |
| 21 | BAŞLANAMAMA NEDENLERİ                  | PROJE AŞAMASINDA |



**İLİNİZDE 2016 YILI İÇİNDE KÖYDES VE KÖYDES DIŞI KAYNAKLARDAN YAPILAN TARIMSAL ALTYAPI YATIRIMLARI**

| İŞİN NİTELİĞİ                   | PROJE ADEDİ |             | FAYDALANAN ÇİFTÇİ SAYISI |             | SULANAN ALAN BÜYÜKLÜĞÜ (ha) |             | YAPILAN HARCAMA (2016 fiyatlarıyla, TL) |              |
|---------------------------------|-------------|-------------|--------------------------|-------------|-----------------------------|-------------|---|--------------|
|                                 | KÖYDES      | KÖYDES DIŞI | KÖYDES                   | KÖYDES DIŞI | KÖYDES                      | KÖYDES DIŞI | KÖYDES                                  | KÖYDES DIŞI  |
| GÖLET                           | 0           | 0           |                          | 0,00        |                             | 0           |   |              |
| YERÜSTÜ SULAMA                  | 0           | 16          |                          | 1.491       | 0,00                        | 882,00      |   | 4.988.656,25 |
| YER ALTI SULAMA                 | 0           | 0           |                          | 0           |                             | 0           |   |              |
| TOPRAK MUHAFAZA                 | 0           | 0           |                          | 0           |                             | 0           |   |              |
| TARLA İÇİ GELİŞTİRME HİZMETLERİ | 0           | 0           |                          | 0           |                             | 0           |   |              |
| DRENAJ VE TOPRAK ISLAHI         | 0           | 0           |                          | 0           |                             | 0           |   |              |
| ARAZİ TOPLULAŞTIRMA             | 0           | 0           |                          | 0           |                             | 0           |   |              |
| YAĞMURLAMA VE DAMLA SULAMA      | 0           | 0           |                          | 0           |                             | 0           |   |              |
| HAYVAN İÇMESUYU GÖLETİ          |             | 5           |                          | 460         |                             |             |   | 645.460,00   |

**2016 YILI KÖYYOLU ENVANTERİNDE OLUŞAN DEĞİŞİMLER**

| YILI       | İL TOPLAMINDA YOL UZUNLUKLARI (KM) |         |           |        |           |        |
|------------|------------------------------------|---------|-----------|--------|-----------|--------|
|            | Ham yol                            | Tesviye | Stabilize | Asfalt | Parke Taş | Toplam |
| 31.12.2016 | 56                                 | 552     | 2.623     | 1.007  | 138       | 4.376  |
| 31.12.2015 | 58                                 | 567     | 2.227     | 923    | 85        | 3.860  |
| FARK       | 2                                  | 15      | -396      | -84    | -53       | -516   |

**KÖYYOLLARI ENVANTER TABLOSU**

| İLÇESİ     | YOL NİTELİĞİ | İL TOPLAMINDA YOL UZUNLUKLARI (KM) |                 |                   |                |                            |       |        |
|------------|--------------|------------------------------------|-----------------|-------------------|----------------|----------------------------|-------|--------|
|            |              | Ham yol<br>(Km)                    | Tesviye<br>(Km) | Stabilize<br>(Km) | Asfalt<br>(Km) | Kilitli Parke Taşı<br>(Km) | BETON | Toplam |
| MERKEZ     | 1. DERECE    | 0                                  | 0               | 172               | 444            | 0                          |       | 616    |
|            | 2. DERECE    | 0                                  | 2               | 85                | 6              | 0                          |       | 93     |
|            | KÖY İÇİ YOL  | 0                                  | 0               | 88                | 0              | 88                         |       | 176    |
| ADAKLI     | 1. DERECE    | 0                                  | 15              | 302               | 47             | 0                          |       | 364    |
|            | 2. DERECE    | 0                                  | 0               | 49                | 0              | 0                          |       | 49     |
|            | KÖY İÇİ YOL  | 0                                  | 0               | 52                | 0              | 11                         |       | 63     |
| GENÇ       | 1. DERECE    | 3                                  | 255             | 422               | 158            | 0                          |       | 838    |
|            | 2. DERECE    | 0                                  | 4               | 89                | 0              | 0                          |       | 93     |
|            | KÖY İÇİ YOL  | 0                                  | 0               | 112               | 0              | 7                          |       | 119    |
| KARLIOVA   | 1. DERECE    | 0                                  | 0               | 231               | 103            | 0                          |       | 334    |
|            | 2. DERECE    | 0                                  | 0               | 19                | 0              | 0                          |       | 19     |
|            | KÖY İÇİ YOL  | 0                                  | 0               | 88                | 0              | 3                          |       | 91     |
| KİĞİ       | 1. DERECE    | 19                                 | 68              | 192               | 57             | 0                          |       | 336    |
|            | 2. DERECE    | 0                                  | 0               | 15                | 0              | 0                          |       | 15     |
|            | KÖY İÇİ YOL  | 0                                  | 0               | 35                | 0              | 15                         |       | 50     |
| SOLHAN     | 1. DERECE    | 0                                  | 54              | 326               | 113            | 0                          |       | 493    |
|            | 2. DERECE    | 0                                  | 0               | 52                | 0              | 0                          |       | 52     |
|            | KÖY İÇİ YOL  | 0                                  | 0               | 38                | 0              | 12                         |       | 50     |
| YAYLADERE  | 1. DERECE    | 0                                  | 99              | 122               | 38             | 0                          |       | 259    |
|            | 2. DERECE    | 0                                  | 0               | 13                | 0              | 0                          |       | 13     |
|            | KÖY İÇİ YOL  | 0                                  | 0               | 68                | 0              | 1                          |       | 69     |
| YEDİSU     | 1. DERECE    | 34                                 | 55              | 30                | 41             | 0                          |       | 160    |
|            | 2. DERECE    | 0                                  | 0               | 8                 | 0              | 0                          |       | 8      |
|            | KÖY İÇİ YOL  | 0                                  | 0               | 15                | 0              | 1                          |       | 16     |
| İL TOPLAMI | 1. DERECE    | 56                                 | 546             | 1.797             | 1.001          | 0                          |       | 3.400  |
|            | 2. DERECE    | 0                                  | 6               | 330               | 6              | 0                          |       | 342    |
|            | KÖY İÇİ YOL  | 0                                  | 0               | 496               | 0              | 138                        |       | 634    |

**İÇMESUYU ENVANTER TABLOSU**

| İLÇESİ                         | SUSUZ |      |         |           | YETERSİZ                          |      |         |      |         |      |            |                               | SULU     |      |         |      |         |            |         |      |
|--------------------------------|-------|------|---------|-----------|-----------------------------------|------|---------|------|---------|------|------------|-------------------------------|----------|------|---------|------|---------|------------|---------|------|
|                                |       |      |         |           | ŞEBEKELİ                          |      |         |      | ÇEŞMELİ |      |            |                               | ŞEBEKELİ |      |         |      | ÇEŞMELİ |            |         |      |
|                                | KÖY   |      | BAĞLISI |           | KÖY                               |      | BAĞLISI |      | KÖY     |      | BAĞLISI    |                               | KÖY      |      | BAĞLISI |      | KÖY     |            | BAĞLISI |      |
|                                | Ad.   | Nüf. | Ad.     | Nüf.      | Ad.                               | Nüf. | Ad.     | Nüf. | Ad.     | Nüf. | Ad.        | Nüf.                          | Ad.      | Nüf. | Ad.     | Nüf. | Ad.     | Nüf.       | Ad.     | Nüf. |
| MERKEZ                         | 0     | 0    | 4       | 0         | 0                                 | 0    | 0       | 0    | 0       | 3    | 10         | 88                            | 28.579   | 86   | 7.484   | 0    | 0       | 17         | 387     |      |
| ADAKLI                         | 0     | 0    | 10      | 41        | 0                                 | 0    | 0       | 0    | 0       | 8    | 20         | 30                            | 3.861    | 41   | 1.428   | 3    | 16      | 17         | 114     |      |
| GENÇ                           | 0     | 0    | 7       | 106       | 0                                 | 0    | 0       | 0    | 0       | 59   | 723        | 67                            | 8.371    | 147  | 4.377   | 1    | 71      | 42         | 1.284   |      |
| KARLIOVA                       | 0     | 0    | 0       | 0         | 0                                 | 0    | 0       | 0    | 0       | 0    | 0          | 47                            | 21.784   | 23   | 2.155   | 0    | 0       | 3          | 174     |      |
| KIĞI                           | 0     | 0    | 0       | 0         | 0                                 | 0    | 0       | 0    | 0       | 17   | 0          | 23                            | 1.449    | 32   | 330     | 6    | 25      | 22         | 37      |      |
| SOLHAN                         | 0     | 0    | 17      | 255       | 0                                 | 0    | 0       | 0    | 0       | 0    | 0          | 27                            | 6.795    | 107  | 5.327   | 0    | 0       | 13         | 545     |      |
| YAYLADERE                      | 0     | 0    | 0       | 0         | 0                                 | 0    | 0       | 0    | 0       | 9    | 0          | 19                            | 613      | 29   | 189     | 1    | 3       | 42         | 13      |      |
| YEDİSU                         | 0     | 0    | 2       | 54        | 0                                 | 0    | 0       | 0    | 0       | 26   | 72         | 13                            | 927      | 25   | 436     | 0    | 0       | 10         | 0       |      |
| TOPLAM                         | 0     | 0    | 40      | 456       | 0                                 | 0    | 0       | 0    | 0       | 122  | 825        | 314                           | 72.379   | 490  | 21.726  | 11   | 115     | 166        | 2.554   |      |
| <b>İLİN SUSUZ ÜNİTE SAYISI</b> |       |      |         | <b>40</b> | <b>İLİN YETERSİZ ÜNİTE SAYISI</b> |      |         |      |         |      | <b>122</b> | <b>İLİN SULU ÜNİTE SAYISI</b> |          |      |         |      |         | <b>656</b> |         |      |

**KÖY İÇMESUYU ENVANTERİNDE BİR ÖNCEKİ YILA GÖRE OLUŞAN DEĞİŞİM**

| YILI       | SUSUZ |      |         |      | YETERSİZ |      |         |      | SULU |        |         |        | TOPLAM |        |         |        |
|------------|-------|------|---------|------|----------|------|---------|------|------|--------|---------|--------|--------|--------|---------|--------|
|            | KÖY   |      | BAĞLISI |      | KÖY      |      | BAĞLISI |      | KÖY  |        | BAĞLISI |        | KÖY    |        | BAĞLISI |        |
|            | Ad.   | Nüf. | Ad.     | Nüf. | Ad.      | Nüf. | Ad.     | Nüf. | Ad.  | Nüf.   | Ad.     | Nüf.   | Ad.    | Nüf.   | Ad.     | Nüf.   |
| 31/12/2016 | 0     | 0    | 40      | 456  | 0        | 0    | 122     | 825  | 325  | 72.494 | 656     | 24.280 | 325    | 72.494 | 818     | 25.561 |
| 31/12/2015 | 0     | 0    | 41      | 481  | 0        | 0    | 124     | 869  | 325  | 72.494 | 653     | 24.211 | 325    | 72.494 | 818     | 25.561 |
| FARK       | 0     | 0    | 1       | 25   | 0        | 0    | 2       | 44   | 0    | 0      | -3      | -69    | 0      | 0      | 0       | 0      |

**İLİMİZE AİT MEVCUT KANALİZASYON TESİSİ (SİSTEMİ) ENVANTERİ**

| İŞİN NİTELİĞİ                 | KÖY                             |        | BAĞLISI |        | TOPLAM |        |        |
|-------------------------------|---------------------------------|--------|---------|--------|--------|--------|--------|
|                               | Adet                            | Nüfus  | Adet    | Nüfus  | Adet   | Nüfus  |        |
| FOSEPTİK SİSTEMİ OLMAYAN      | 171                             | 18.788 | 785     | 21.345 | 956    | 40.133 |        |
| FERDİ FOSEPTİK KULLANAN       |                                 |        |         |        |        |        |        |
| KANALİZASYON SİSTEMİ KULLANAN | SIZDARMALI FOSEPTİKLE SONLANAN  |        |         |        |        |        |        |
|                               | SIZDARMASIZ FOSEPTİKLE SONLANAN | 154    | 53.706  | 33     | 4.216  | 187    | 57.922 |
|                               | DENİZE DEŞARJ                   |        |         |        |        | 0      | 0      |
|                               | GÖLE DEŞARJ                     |        |         |        |        | 0      | 0      |
|                               | AKARSUYA DEŞARJ                 |        |         |        |        | 0      | 0      |
|                               | ARAZİYE DEŞARJ                  |        |         |        |        | 0      | 0      |
|                               | BARAJA DEŞARJ                   |        |         |        |        | 0      | 0      |
|                               | GÖLETE DEŞARJ                   |        |         |        |        | 0      | 0      |
| DİĞER                         |                                 |        |         |        | 0      | 0      |        |
| ARITMA TESİSİ BULUNAN         | ARITMA TESİSİ BULUNMAYAN        | 206    | 30.708  | 796    | 22.179 | 1.002  | 52.887 |
|                               | FİZİKSEL ARITMA TESİSİ          |        |         |        |        |        |        |
|                               | KİMYASAL ARITMA TESİSİ          |        |         |        |        |        |        |
|                               | BİYOLOJİK ARITMA TESİSİ         |        |         |        |        | 0      | 0      |
|                               | PAKET ARITMA                    |        |         |        |        | 0      | 0      |
|                               | DOĞAL ARITMA (Yapay Sulak Alan) | 119    | 41.786  | 22     | 3382   | 141    | 45.168 |
|                               | STABILİZASYON HAVUZU            |        |         |        |        |        |        |

**FOSEPTİK ENVANTERİ**

| İŞİN NİTELİĞİ       | KÖY               |       | BAĞLISI |       | TOPLAM |       |        |
|---------------------|-------------------|-------|---------|-------|--------|-------|--------|
|                     | Adet              | Nüfus | Adet    | Nüfus | Adet   | Nüfus |        |
| FOSEPTİK KAPASİTESİ | 0-250 KİŞİLİK     | 61    | 5.933   | 31    | 3882   | 92    | 9.815  |
|                     | 251-500 KİŞİLİK   | 46    | 12.887  | 2     | 294    | 48    | 13.181 |
|                     | 501-1000 KİŞİLİK  | 24    | 13.258  | 0     | 0      | 24    | 13.258 |
|                     | 1001-1500 KİŞİLİK | 20    | 20.697  | 0     | 0      | 20    | 20.697 |
|                     | >1501 KİŞİLİK     | 3     | 2.347   | 0     | 0      | 3     | 2.347  |

**İLİNİZDE SADECE 2016 YILI İÇİNDE YAPILAN KÖY ATIK SU YATIRIMLARI**

| HARCAMA KAYNAĞI      | KÖYDES'TEN YAPILAN İŞLER |         |                  | KÖYDES DIŞI KAYNAKTAN YAPILAN İŞLER |          |                       |
|----------------------|--------------------------|---------|------------------|-------------------------------------|----------|-----------------------|
|                      | KÖY                      | BAĞLISI | YAPILAN HARCAMA  | KÖY                                 | BAĞLISI  | YAPILAN HARCAMA       |
| KANALİZASYON SİSTEMİ | 1                        |         |                  | 5                                   |          |                       |
| DOĞAL ARITMA TESİSİ  | 1                        |         |                  | 5                                   |          |                       |
| <b>TOPLAM</b>        | <b>2</b>                 |         | <b>39.235,02</b> | <b>10</b>                           | <b>0</b> | <b>1.250.000,0000</b> |

**SU KANAL  
HİZMETLERİ  
MÜDÜRLÜĞÜ  
2016 YILI FAALİYET  
RAPORU**

|  |            |
|--|------------|
| Yapımı Devam Eden Kanalizasyon Uygulaması                          | : 12 Adet  |
| Sözleşme Aşamasında Olan Kanalizasyon Uygulaması                   | : 3 Adet   |
| İhale Aşamasında Olan Kanalizasyon Uygulaması;                     | : 10 Adet  |
| Yapımı Tamamlanan İçme Suyu Sondaj Kuyusu Sayısı ;                 | : 2 Adet   |
| Yapımı Devam Eden İçme Suyu Sondaj Kuyusu Sayısı ;                 | : 4 Adet   |
| İçme Suyu Depolarına Klor ve Klor Cihazlarının Montajı (35 Ünite)  | : 40 Adet  |
| Merkez Köylere Dağıtılan Çöp Konteyner Sayısı (24 Ünite)           | : 378 Adet |
| Yapımı Devam Eden İçme Suyu Yapım, Bakım-Onarım Çalışması          | : 2 Adet   |
| İçme Suyu Depolarına Fayans Ve Vana Onarım Çalışmaları (38 Ünite)  | : 65 Adet  |
| Yapımı Tamamlanan İçme Suyu Yapım, Bakım-Onarım Çalışması (KÖYDES) | : 90 Adet  |
| Yapımı Devam Eden İçme Suyu Yapım, Bakım-Onarım Çalışması(KÖYDES)  | : 39 Adet  |
| Kanalizasyon Bakım Onarım Çalışmaları (Vidanjör İle) (77 ünite)    | : 186 Adet |
| Kanalizasyon Bakım Onarım Çalışmaları (Kazıcı İle) (32 ünite)      | : 39 Adet  |
| İçme Suyu Bakım Onarım Çalışmaları (Kazıcı İle) (27 ünite)         | : 45 Adet  |
| Bakım Onarımı Yapılan İçme Suyu Sondaj Kuyuları ve ENH (66 Ünite)  | : 165 Adet |
| Jeotermal Sondaj Kuyusu ENH ve Pompa Dairesi Yapımı                | : 1 Adet   |
| Jeotermal 20 Nolu DES Sondaj Kuyusu Yapımı                         | : 1 Adet   |
| Yapımı Tamamlanan 2015 Yılı Sulama Tesisleri Uygulaması            | : 24 Adet  |
| Yapımı Devam Eden 2015 Yılı Sulama Tesisleri Uygulaması;           | : 1 Adet   |
| Yapımı Tamamlanan Sulama Tesisleri Uygulaması                      | : 9 Adet   |
| Yapımı Devam Eden Sulama Tesisleri Uygulaması                      | : 2 Adet   |
| Yapımı Tamamlanan HİS Göletleri Uygulaması                         | : 5 Adet   |
| Yapımı Devam Eden HİS Göletleri Uygulaması                         | : 3 Adet   |

İçme Suyu Tesis Faaliyetleri Müdürlüğümüz denetiminde Merkez ve İlçe Köylere Hizmet Götürme Birlikleri tarafından yapılmaktadır.

### İL ÖZEL İDARESİ TARAFINDAN 2016 YILINDA YAPILAN KÖS JEOTERMAL ÇALIŞMALARI

| S.NO | YERİ/<br>İLÇE | İŞİN ADI  | YAKLAŞIK<br>MALİYET (TL) | SÖZLEŞME<br>BEDELİ TL<br>(KDV Dahil) | AÇIKLAMA         |
|------|---------------|---|--------------------------|--------------------------------------|------------------|
| 1    | Merkez        | Ilıcalar 20 Nolu DES Jeotermal Sondaj Kuyusu Açılması                   | 2.326.580,00             | 2.233.560,00                         | BİTTİ            |
| 1    | Merkez        | Ilıcalar Kös Jeotermal ENH ve pompa dairesi yapım işi.                  | 330.790,00               | 279.903,40                           | BİTTİ            |
| 2    | Merkez        | Ilıcalar Kös Jeotermal Sondaj Çalışmaları (Malzeme Alımı)               | 9.148,00                 | 8.210,00                             | BİTTİ            |
| 3    | Merkez        | Ilıcalar 18 Nolu DES-Bingöl Mrk Ara. Jeo. İ.s.Ht. Ha. Ve Jeo. Çalışması | 17.520,00                | 19.991,56                            | BİTTİ            |
| 4    | Merkez        | Ilıcalar 18 Nolu DES-Bingöl Mrk Ara. İsale Hattı Proje Çizimi           | 17.730,00                | 19.765,00                            | BİTTİ            |
| 4    | Merkez        | Ilıcalar 18 Nolu DES-Bingöl Mrk Ara. Jeotermal İsale hattı yap.         |                          |                                      | İhale Aşamasında |

**2016 YILI İL ÖZEL İDARESİ YATIRIM PROGRAMINDA BULUNAN  
İÇME SUYU, SONDAJ, BAKIM ONARIM İŞLERİ**

| S.NO: | YERİ/İLÇE | İŞİN ADI  | YAKLAŞIK MALİYET (TL) | SÖZLEŞME BEDELİ TL (KDV Dâhil) | AÇIKLAMA     |
|-------|-----------|---|-----------------------|--------------------------------|--------------|
| 1     | Merkez    | Aş. Akpınar Köyü Eskiköy Mez. İçme suyu                                     | 24.237.4              | 43.660,00                      | Devam Ediyor |
| 2     | Merkez    | Çiçekdere Köyü Bejan Mez. İçme suyu   | 17.244.36             |                                |              |
| 3     | Merkez    | Bingöl Merkez Köy ve Mez. İçmesuyu Depoları Fayansı ve Vana Onarım Yap. İşi | 237.742.23            | 248.585.12                     | Devam Ediyor |

**2016 YILI İL ÖZEL İDARESİ YATIRIM PROGRAMINDA BULUNAN DİĞER İŞLERİ**

| S.NO: | YERİ/İLÇE | İŞİN ADI                     | YAKLAŞIK MALİYET (TL) | SÖZLEŞME BEDELİ (TL) | AÇIKLAMA |
|-------|-----------|------------------------------|-----------------------|----------------------|----------|
| 1     | İl Geneli | Taşıt kiralama giderleri     | 10.530,00             | 8.850,00             | BİTTİ    |
| 2     | İl Geneli | ENH Proje Çizimleri          | 19.468,00             | 16.909,40            | BİTTİ    |
| 3     | İl Geneli | Su Analiz Bedeli             |                       | 5.000,00             | BİTTİ    |
| 4     | İl Geneli | Klor ve Klor Cihazları Alımı | 151.840,00            | 96.075,60            | BİTTİ    |

**BİNGÖL MERKEZ VE İLÇE KÖYLERİ 2016 YILI SU SANİTASYON  
ÇALIŞMALARINDA TAKILAN GÜNEŞ ENERJİLİ KLORLAMA CİHAZLARI**

| S.NO:               | İLÇESİ    | YERİN / KÖYÜN ADI            | BİRİMİ | MİKTARI   | AÇIKLAMA                             |
|---------------------|-----------|------------------------------|--------|-----------|--------------------------------------|
| 1                   | Merkez    | Kartal Köyü                  | Adet   | 1         | Depo temizliği ve Klorlama yapılarak |
| 2                   | Merkez    | Sudüğünü Köyü                | Adet   | 1         | Depo temizliği ve Klorlama yapılarak |
| 3                   | Merkez    | Alatepe Köyü                 | Adet   | 1         | Depo temizliği ve Klorlama yapılarak |
| 4                   | Merkez    | Ormanardı Köyü               | Adet   | 1         | Depo temizliği ve Klorlama yapılarak |
| 5                   | Merkez    | Kırkağıl Köyü                | Adet   | 2         | Depo temizliği ve Klorlama yapılarak |
| 6                   | Merkez    | Gökdere Köyü ve Hacılar Mez  | Adet   | 2         | Depo temizliği ve Klorlama yapılarak |
| 7                   | Merkez    | Arıcılar Köyü                | Adet   | 1         | Depo temizliği ve Klorlama yapılarak |
| 8                   | Merkez    | Çeltiksuyu Köyü              | Adet   | 1         | Depo temizliği ve Klorlama yapılarak |
| 9                   | Merkez    | Çiçekyayla Köyü              | Adet   | 1         | Depo temizliği ve Klorlama yapılarak |
| 10                  | Merkez    | Dışbudak Köyü                | Adet   | 1         | Depo temizliği ve Klorlama yapılarak |
| 11                  | Merkez    | Ekinyolu Köyü                | Adet   | 1         | Depo temizliği ve Klorlama yapılarak |
| 12                  | Merkez    | Elmalı Köyü                  | Adet   | 1         | Depo temizliği ve Klorlama yapılarak |
| 13                  | Merkez    | Erdemli Köyü                 | Adet   | 1         | Depo temizliği ve Klorlama yapılarak |
| 14                  | Merkez    | Gökçekanak Köyü              | Adet   | 1         | Depo temizliği ve Klorlama yapılarak |
| 15                  | Merkez    | Köklü Köyü                   | Adet   | 1         | Depo temizliği ve Klorlama yapılarak |
| 16                  | Merkez    | Çukurca Köyü                 | Adet   | 1         | Depo temizliği ve Klorlama yapılarak |
| 17                  | Merkez    | Yamaç Köyü                   | Adet   | 1         | Depo temizliği ve Klorlama yapılarak |
| 18                  | Merkez    | Yeşilköy Köyü                | Adet   | 1         | Depo temizliği ve Klorlama yapılarak |
| 19                  | Merkez    | Yumaklı Köyü                 | Adet   | 1         | Depo temizliği ve Klorlama yapılarak |
| 20                  | Adaklı    | Akbinek Köyü                 | Adet   | 1         | Depo temizliği ve Klorlama yapılarak |
| 21                  | Adaklı    | Topoğaçlar                   | Adet   | 1         | Depo temizliği ve Klorlama yapılarak |
| 22                  | Genç      | Döşekkaya Köyü Mezrası       | Adet   | 1         | Depo temizliği ve Klorlama yapılarak |
| 23                  | Genç      | Sürekli Köyü                 | Adet   | 1         | Depo temizliği ve Klorlama yapılarak |
| 24                  | Genç      | Tarlabası Köyü               | Adet   | 1         | Depo temizliği ve Klorlama yapılarak |
| 25                  | Genç      | Güzeldere Köyü               | Adet   | 1         | Depo temizliği ve Klorlama yapılarak |
| 26                  | Genç      | Alaattin Köyü                | Adet   | 2         | Depo temizliği ve Klorlama yapılarak |
| 27                  | Solhan    | Dilektepe Köyü               | Adet   | 1         | Depo temizliği ve Klorlama yapılarak |
| 28                  | Solhan    | Oymapınar Köyü               | Adet   | 1         | Depo temizliği ve Klorlama yapılarak |
| 29                  | Karlıova  | Göynük Köyü                  | Adet   | 2         | Depo temizliği ve Klorlama yapılarak |
| 30                  | Karlıova  | Karlıca Köyü                 | Adet   | 1         | Depo temizliği ve Klorlama yapılarak |
| 31                  | Karlıova  | Yiğitler Köyü                | Adet   | 1         | Depo temizliği ve Klorlama yapılarak |
| 32                  | Kiğı      | Yazgünü Köyü Payamlı Mezrası | Adet   | 2         | Depo temizliği ve Klorlama yapılarak |
| 33                  | Kiğı      | Eşme Köyü                    | Adet   | 1         | Depo temizliği ve Klorlama yapılarak |
| 34                  | Yayladere | Zeyneli Köyü                 | Adet   | 1         | Depo temizliği ve Klorlama yapılarak |
| 35                  | Yedisu    | Elmalı Köyü                  | Adet   | 1         | Depo temizliği ve Klorlama yapılarak |
| <b>GENEL TOPLAM</b> |           |                              |        | <b>35</b> |                                      |

**BİNGÖL İL ÖZEL İDARESİNDE 2016 YILI YAPIM PROGRAMINDA OLAN  
SU SONDAJ KUYULARI**

| S.NO: | YERİ/İLÇE | İŞİN ADI   | YAKLAŞIK MALİYET (TL) | SÖZLEŞME BEDELİ (TL) | AÇIKLAMA     |
|-------|-----------|--|-----------------------|----------------------|--------------|
| 1     | Merkez    | Kumgeçit Köyü İskan Konutları sondaj                     | 52.592.01             | 55.460,00            | Bitti        |
| 2     | Genç      | Ardıçdibi Köyü Sondaj Açılması                           | 59.527.77             | 31.885,96            | Bitti        |
| 3     | Merkez    | Tepebaşı Köyü Sondaj Açılması                            | 75.480,17             | 46.784,64            | Devam Ediyor |
| 4     | Merkez    | Kumgeçit Köyü ve Çevrimpınar Alataş Mez. Sondaj Açılması | 114.544,00            | 116.230,00           | Devam Ediyor |
| 5     | Merkez    | Uzunsavat Köyü Sondaj Açılması                           | 60.845,37             | 62.245,00            | Devam Ediyor |

**BİNGÖL MERKEZ KÖYLERİNE 2016 YILINDA YAPILAN  
DEPO FAYANSI VE VANA ONARIMLARI**

| SIRA NO             | İLÇESİ | KÖYÜN ADI         | DEPO TİPİ 150 (m3) | DEPO TİPİ 100 (m3) | DEPO TİPİ 75 (m3) | DEPO TİPİ 50 (m3) | DEPO TİPİ 30 (m3) | ARIZALI VANA SAYISI |
|---------------------|--------|-------------------|--------------------|--------------------|-------------------|-------------------|-------------------|---------------------|
| 1                   | Merkez | Sütgözü           |                    |                    | 1                 |                   | 1                 |                     |
| 2                   | Merkez | Güngören          |                    |                    |                   | 1                 |                   |                     |
| 3                   | Merkez | İncessu           | 1                  |                    |                   |                   |                   | 1                   |
| 4                   | Merkez | Gözeller          |                    | 1                  | 1                 |                   |                   |                     |
| 5                   | Merkez | Hacıçayır         | 1                  |                    |                   | 1                 |                   |                     |
| 6                   | Merkez | Kuruca            |                    |                    | 1                 | 2                 |                   | 6                   |
| 7                   | Merkez | Üçyaka            |                    |                    |                   | 1                 |                   | 2                   |
| 8                   | Merkez | Çiris             |                    |                    |                   | 1                 |                   |                     |
| 9                   | Merkez | Köklü             |                    |                    | 1                 |                   |                   |                     |
| 10                  | Merkez | Dalitepe          |                    |                    |                   |                   | 2                 |                     |
| 11                  | Merkez | Beyaztoprak       |                    |                    |                   | 1                 |                   |                     |
| 12                  | Merkez | Bahçeli           |                    |                    |                   |                   | 1                 |                     |
| 13                  | Merkez | Kıran A.Ş.Paymerg |                    |                    |                   | 1                 |                   |                     |
| 14                  | Merkez | Gümüşlü Evciler   |                    |                    |                   | 1                 |                   | 2                   |
| 15                  | Merkez | Çeltiksuyu        |                    | 1                  |                   |                   |                   |                     |
| 16                  | Merkez | Yaygınçayır       |                    |                    | 1                 |                   | 1                 |                     |
| 17                  | Merkez | Kartal            |                    |                    | 1                 | 1                 | 1                 |                     |
| 18                  | Merkez | Çiçekdere         |                    |                    |                   | 3                 |                   |                     |
| 19                  | Merkez | Balıkliçay        |                    | 1                  | 1                 | 1                 |                   |                     |
| 20                  | Merkez | Sancaklı          |                    |                    |                   |                   | 2                 |                     |
| 21                  | Merkez | Tepebaşı          |                    |                    |                   | 1                 |                   |                     |
| 22                  | Merkez | Yazgülü           |                    |                    | 1                 |                   |                   |                     |
| 23                  | Merkez | Uğurova           |                    |                    |                   | 1                 |                   |                     |
| 24                  | Merkez | Uzunsavat         |                    |                    |                   | 1                 |                   |                     |
| 25                  | Merkez | Arıcılar          |                    |                    | 1                 |                   | 2                 |                     |
| 26                  | Merkez | Alibir            |                    |                    |                   | 1                 |                   |                     |
| 27                  | Merkez | Güveçli           | 2                  |                    |                   | 1                 |                   |                     |
| 28                  | Merkez | Küçüktekören      |                    |                    |                   | 1                 |                   | 4                   |
| 29                  | Merkez | Gürpınar          |                    |                    |                   | 1                 |                   |                     |
| 30                  | Merkez | Yumaklı           |                    | 1                  |                   | 3                 |                   |                     |
| 31                  | Merkez | Ormanardı         |                    | 1                  |                   |                   |                   |                     |
| 32                  | Merkez | Çayboyu           |                    |                    |                   |                   | 1                 |                     |
| 33                  | Merkez | Kuşburnu          |                    |                    |                   |                   | 2                 |                     |
| 34                  | Merkez | Yk.Zeynep         |                    |                    |                   |                   | 1                 |                     |
| 35                  | Merkez | Aş.Zeynep         |                    |                    |                   |                   | 1                 |                     |
| 36                  | Merkez | Alatepe           |                    |                    |                   | 1                 |                   |                     |
| 37                  | Merkez | Çavuşlar          |                    | 1                  | 2                 | 2                 | 1                 | 4                   |
| 38                  | Merkez | Haziran           |                    |                    |                   | 1                 |                   | 4                   |
| <b>TOPLAM</b>       |        |                   | 4                  | 6                  | 11                | 28                | 16                | 23                  |
| <b>GENEL TOPLAM</b> |        |                   | <b>65</b>          |                    |                   |                   |                   | <b>23</b>           |



**BİNGÖL MERKEZ KÖYLERİNE 2016 YILINDA DAĞITILAN  
ÇÖP KONTEYNIRLARI LİSTESİ**

| S.NO:  | YERLEŞİM YERİ/ADI                        | TESLİM EDİLEN KONTEYNER LİSTESİ |
|--------|--|---------------------------------|
| 1      | Kurudere Köyü                            | 6                               |
| 2      | Bilaloğlu Köyü                           | 10                              |
| 3      | Direkli Köyü                             | 6                               |
| 4      | Yolçatı Köyü                             | 9                               |
| 5      | Kuruca Köyü                              | 8                               |
| 6      | Kardeşler Merkez Köyü                    | 15                              |
| 7      | Kardeşler Köyü Nebyan Mezrası            | 6                               |
| 8      | Ağaçeli Aşağıköy                         | 24                              |
| 9      | Çavuşlar Yeni Yerleşim                   | 36                              |
| 10     | Ekinyolu Merkez Köyü                     | 26                              |
| 11     | Ekinyolu Köyü Köprübaşı Mezrası          | 14                              |
| 12     | Yenibaşlar Köyü                          | 30                              |
| 13     | Elmalı Köyü                              | 12                              |
| 14     | Çobantaşı Köyü                           | 13                              |
| 15     | Gözer Köyü                               | 11                              |
| 16     | Çayağzı Köyü                             | 5                               |
| 17     | Çayağzı Köyü Aş.Kemalan Mezrası          | 5                               |
| 18     | Çeltiksuyu Köyü                          | 30                              |
| 19     | Sarıçiçek Pancaralanı Yeni Yerleşim Yeri | 15                              |
| 20     | Sarıçiçek Köyü                           | 30                              |
| 21     | BüyükTekören Köyü                        | 10                              |
| 22     | Güveçli Köyü                             | 35                              |
| 23     | Göltepesi Köyü                           | 20                              |
| 24     | Çukurca Köyü                             | 2                               |
| TOPLAM |  | 378                             |

**2016 YILI İŞ SEZONUNDA VİDANJÖR İLE YAPILAN KANALİZASYON  
BAKIM ONARIM ÇALIŞMALARI**

| S.No: | İLÇESİ | YERİN / KÖYÜN ADI            |
|-------|--------|------------------------------|
| 1     | Merkez | Ağaçeli Köyü                 |
| 2     | Merkez | Ağaçyolu Köyü                |
| 3     | Merkez | Alatepe Köyü                 |
| 4     | Merkez | Ardıçtepe Köyü               |
| 5     | Merkez | Bilaloğlu Köyü               |
| 6     | Merkez | Çavuşlar Köyü                |
| 7     | Merkez | Çeltiksuyu Köyü              |
| 8     | Merkez | Çevrimpınar Köyü             |
| 9     | Merkez | Çiçekdere Köyü               |
| 10    | Merkez | Çiçekyayla Köyü              |
| 11    | Merkez | Çobantaşı Köyü               |
| 12    | Merkez | Dallitepe Köyü               |
| 13    | Merkez | Dik Köyü                     |
| 14    | Merkez | Ekinyolu Beyaztoprak Mez     |
| 15    | Merkez | Ekinyolu Köprübaşı Mez.      |
| 16    | Merkez | Elmalı Köyü                  |
| 17    | Merkez | Erdemli Köyü                 |
| 18    | Merkez | Garip Köyü                   |
| 19    | Merkez | Gökçekanat Köyü              |
| 20    | Merkez | Göltepesi                    |
| 21    | Merkez | Gözeler Köyü                 |
| 22    | Merkez | Gümüşlü Köyü                 |
| 23    | Merkez | Gümüşlü Köyü Evciler Mezrası |
| 24    | Merkez | Kılçadır Köyü                |
| 25    | Merkez | Kılçadır Köyü                |

|    |           |                          |
|----|-----------|--------------------------|
| 26 | Merkez    | Kırkağıl Köyü            |
| 27 | Merkez    | Kurudere Köyü            |
| 28 | Merkez    | Sarıçek Köyü             |
| 29 | Merkez    | Yamaç Köyü               |
| 30 | Merkez    | Yenibaşlar Köyü          |
| 31 | Merkez    | YK. Akpınar Köyü         |
| 32 | Merkez    | Yumaklı Köyü             |
| 34 | Kiğı      | Eskikavak Köyü           |
| 35 | Kiğı      | Çiçektepe Köyü           |
| 36 | Kiğı      | Nacaklı Köyü             |
| 37 | Kiğı      | Duranlar Köyü            |
| 38 | Kiğı      | Güneyağıl                |
| 39 | Yayladere | Batıyaz Köyü             |
| 40 | Yayladere | Aydınlar                 |
| 41 | Yayladere | Güneşlik                 |
| 42 | Genç      | Binekli Köyü             |
| 43 | Genç      | Çaytepe Köyü             |
| 44 | Genç      | Dilektaş Köyü            |
| 45 | Genç      | Direkli Köyü             |
| 46 | Genç      | Doğanca Köyü             |
| 47 | Genç      | Doğanevler Köyü          |
| 48 | Genç      | Güzeldere Köyü           |
| 49 | Genç      | Meşedalı Köyü            |
| 50 | Genç      | Servi Köyü               |
| 51 | Genç      | Tarlabası Köyü           |
| 52 | Genç      | Yeniyazı Köyü            |
| 53 | Karlıova  | Bağlısa Köyü             |
| 54 | Karlıova  | Bağlısa Selekkan Mezrası |
| 55 | Karlıova  | Çukurtepe Köyü           |
| 56 | Karlıova  | Derinçay Köyü            |
| 57 | Karlıova  | Derinçay Köyü            |
| 58 | Karlıova  | Dört Yol Köyü            |
| 59 | Karlıova  | Göynük                   |
| 60 | Karlıova  | Hacılar Köyü             |
| 61 | Karlıova  | Kantarkaya Köyü          |
| 62 | Karlıova  | Kümbet Köyü              |
| 63 | Karlıova  | Serpemekaya Köyü         |
| 64 | Karlıova  | Taşlıçay Köyü            |
| 65 | Karlıova  | Toklular                 |
| 66 | Karlıova  | Tuzluca                  |
| 67 | Karlıova  | Viranşehir Köyü          |
| 68 | Karlıova  | Yiğitler Köyü            |
| 69 | Karlıova  | Yoncalık                 |
| 70 | Adaklı    | Bağlarpınarı Köyü        |
| 71 | Adaklı    | Karaçubuk Köyü           |
| 72 | Adaklı    | Sefkar Köyü              |
| 73 | Yedisu    | Ayanoğlu Köyü            |
| 74 | Yedisu    | Döşengi Afet Konutları   |
| 75 | Yedisu    | Güzgülü                  |
| 76 | Yedisu    | Kaşıklı Köyü             |
| 77 | Yedisu    | Şenköy Köyü              |

**2016 YILI İŞ SEZONUNDA İŞ MAKİNALARI İLE YAPILAN  
İÇME SUYU BAKIM-ONARIM ÇALIŞMALARI**

| S. NO: | İLÇESİ | KÖY VEYA ÜNİTE ADI                   |
|--------|--------|--------------------------------------|
| 1      | Merkez | Haziran Köyü                         |
| 2      | Merkez | Çavuşlar Köyü Yeşil Mezra            |
| 3      | Merkez | Çavuşlar Köyü Yk. Çavuşlar           |
| 4      | Merkez | Çavuşlar Köyü Bahçeli Mezrası        |
| 5      | Merkez | Çukurca Köyü Körçüpinar Mezrası      |
| 6      | Merkez | Göltepesi Köyü                       |
| 7      | Merkez | Kurudere Köyü                        |
| 8      | Merkez | Elmalı Köyü                          |
| 9      | Merkez | Çayağzı Köyü                         |
| 10     | Merkez | Kırkağıl Köyü Bani Mez.              |
| 11     | Merkez | Gümüşlü Köyü                         |
| 12     | Merkez | Çevrimpınar Köyü                     |
| 13     | Merkez | Çukurca Köyü                         |
| 14     | Merkez | Yeniköy Köyü içme suyu kazısı        |
| 15     | Merkez | Garip Köyü içme suyu onarımı         |
| 16     | Merkez | Kıran Köyü içme suyu çalışması       |
| 17     | Merkez | Göltepesi köyü İçme suyu onarımı     |
| 18     | Merkez | Erdemli Köyü                         |
| 19     | Merkez | Kartal Köyü içme suyu kazısı         |
| 20     | Merkez | Yumaklı Köyü Göl Mezrası             |
| 21     | Merkez | Sudüğünü Köyü                        |
| 22     | Merkez | Ardıçtepe Köyü İçme suyu kazısı      |
| 23     | Merkez | Ekinyolu Köyü İçme suyu onarımı      |
| 24     | Merkez | Yaygınçayır Köyü İçme suyu çalışması |
| 25     | Merkez | Dik Köyü İçme suyu onarımı           |
| 26     | Merkez | Ekinyolu Köyü Beyaztoprak Mezrası    |
| 27     | Merkez | Alatepe Köyü                         |
| 27     | Merkez | Sarıçiçek Köyü                       |

**2016 YILI İŞ SEZONUNDA SU SONDAJ KUYULARINA (ENH) AİT  
BAKIM ONARIM ÇALIŞMALARI**

| S. NO: | İLÇESİ | KÖY VEYA ÜNİTE ADI          |
|--------|--------|-----------------------------|
| 1      | Merkez | Kardeşler Köyü              |
| 2      | Merkez | Kardeşler Köyü Yedievler    |
| 3      | Merkez | Çavuşlar Yeniyerleşim Alanı |
| 4      | Merkez | Ağaçeli Köyü JKK.           |
| 5      | Merkez | Yeşilköy Köyü               |
| 6      | Merkez | A.Akpınar Köyü              |
| 7      | Merkez | Güveçli Köyü                |
| 8      | Merkez | Sudüğünü Köyü               |
| 9      | Merkez | Gökçeli Köyü                |
| 10     | Merkez | Ağaçeli Köyü                |
| 11     | Merkez | Direkli Köyü                |
| 12     | Merkez | Yumaklı Köyü                |
| 13     | Merkez | Kılçadır Köyü               |
| 14     | Merkez | Ekinyolu Beyaztoprak        |
| 15     | Merkez | Sarıçiçek Köyü              |
| 16     | Merkez | Gözeler Köyü                |
| 17     | Merkez | Çeltiksuyu Köyü             |
| 18     | Merkez | Ekinyolu Köyü               |
| 19     | Merkez | Dikköyü                     |
| 20     | Merkez | Çiçekdere Köyü Kuşluca Mez. |
| 21     | Merkez | Çavuşlar Köyü               |
| 22     | Merkez | Kılçadır Köyü Özlüce Mez.   |
| 23     | Merkez | Yolçatı Köyü                |

|    |           |                                   |
|----|-----------|-----------------------------------|
| 24 | Merkez    | Yolçatı Köyü J.K.K'lığı           |
| 25 | Merkez    | 49 İç Güvenlik Tuğ.               |
| 26 | Merkez    | Merkez Diztepesi J.K.K'lığı       |
| 27 | Merkez    | Kuruca Köyü                       |
| 28 | Merkez    | Yazgülü Köyü                      |
| 29 | Merkez    | Gümüşlü Köyü Evciler Mezrası      |
| 30 | Merkez    | Garip Köyü                        |
| 31 | Merkez    | Kumgeçit Köyü                     |
| 32 | Merkez    | Küçük Tekören Köyü                |
| 33 | Merkez    | Yeniköy Köyü                      |
| 34 | Merkez    | Akdurmuş Köyü                     |
| 35 | Merkez    | Gökçeli Köyü Şenik Mezrası        |
| 36 | Merkez    | Erdemli Köyü                      |
| 37 | Merkez    | Çeltiksuyu Kıl nazik              |
| 38 | Merkez    | Balıkçıay Köyü                    |
| 39 | Merkez    | Balıkçıay Köyü Ünlüce Mezrası     |
| 40 | Merkez    | Kartal Köyü                       |
| 41 | Genç      | Çanakçı Köyü                      |
| 42 | Genç      | Balgöze Köyü                      |
| 43 | Genç      | Balgöze Köyü Şin Mezrası          |
| 44 | Genç      | Meşedalı Köyü                     |
| 45 | Genç      | Yayla Demırbağve Karaoluk Mez.    |
| 46 | Genç      | Yeniyazı Köyü Bulgurlu Mezrası    |
| 47 | Genç      | Şehirköy Örencik Mezrası          |
| 48 | Genç      | Direkli Köyü                      |
| 49 | Genç      | Gözütok Köyü                      |
| 50 | Genç      | Suveran J.K.k.lığı                |
| 51 | Genç      | Yazkonağı J.K.k.lığı              |
| 52 | Genç      | Şehirköy Köyü                     |
| 53 | Genç      | Yaydere Köyü                      |
| 54 | Genç      | Yayla Olaklı ve Doğrular mezrası. |
| 55 | Genç      | Yeniyazı J.K.k.lığı               |
| 56 | Genç      | Güzeldere Köyü                    |
| 57 | Solhan    | Yenidal Durmuşlu Mezrası          |
| 58 | Solhan    | Yenidal Köyü Karan Mezrası        |
| 59 | Solhan    | Elmasırtı Gomeavdu Mezrası        |
| 60 | Solhan    | Elmasırtı Sedat Mezrası           |
| 61 | Solhan    | Dilektepe Köyü                    |
| 62 | Solhan    | Yenidal Şeref Meydanı             |
| 63 | Solhan    | Dilektepe Yazmalı Mezrası         |
| 64 | Yayladere | Batıyaz Köyü                      |
| 65 | Karlıova  | Derinçay Köyü                     |
| 66 | Karlıova  | Serpmekeya Köyü                   |

**2016 YILI İŞ SEZONUNDA İŞ MAKİNALARI İLE YAPILAN  
KANALİZASYON BAKIM-ONARIM ÇALIŞMALARI**

| S. NO: | İLÇESİ | KÖY VEYA ÜNİTE ADI           |
|--------|--------|------------------------------|
| 1      | Merkez | A.Akpınar Köyü               |
| 2      | Merkez | Ağaçeli Köyü                 |
| 3      | Merkez | Akdurmuş Köyü                |
| 4      | Merkez | Aşağıköy Köyü                |
| 5      | Merkez | Çavuşlar Köyü                |
| 6      | Merkez | Çavuşlar Köyü Yk. Çavuşlar   |
| 7      | Merkez | Çayağzı Köyü                 |
| 8      | Merkez | Çeltiksuyu Köyü              |
| 9      | Merkez | Çukurca Köyü                 |
| 10     | Merkez | Ekinyolu Köyü                |
| 11     | Merkez | Elmalı Köyü                  |
| 12     | Merkez | Erdemli Köyü                 |
| 13     | Merkez | Garip Köyü                   |
| 14     | Merkez | Göltepesi Köyü               |
| 15     | Merkez | Gözeler Köyü                 |
| 16     | Merkez | Gümüşlü Köyü                 |
| 17     | Merkez | Gümüşlü Köyü Evciler Mezrası |
| 18     | Merkez | Güveçli Köyü                 |
| 19     | Merkez | Haziran Köyü                 |
| 20     | Merkez | Kartal Köyü                  |
| 21     | Merkez | Kılçadır Köyü                |
| 22     | Merkez | Kılçadır Köyü Özlüce Mez.    |
| 23     | Merkez | Kırkağıl Köyü Bani Mez.      |
| 24     | Merkez | Kuruca Köyü                  |
| 25     | Merkez | Kurudere Köyü                |
| 26     | Merkez | Küçük Tekören Köyü           |
| 27     | Merkez | Sarıçiçek Köyü               |
| 28     | Merkez | Sudüğünü Köyü                |
| 29     | Merkez | Yazgülü Köyü                 |
| 30     | Merkez | Yeniköy Köyü                 |
| 31     | Merkez | Yeşilköy Köyü                |
| 32     | Merkez | Yolçatı Köyü                 |

**2016 YILI ÖZEL İDARESİ YATIRIM PROGRAMINDA BULUNAN KANALİZASYONLAR**

| S.N: | YERİ/İLÇE | İŞİN ADI  | YAKLAŞIK MALİYET (KDV HARİÇ) | SÖZLEŞME BEDELİ (KDV DAHİL) | AÇIKLAMA            |
|------|-----------|---|------------------------------|-----------------------------|---------------------|
| 1    | MERKEZ    | Erentepe Köyü Kanalizasyon Yapım İşi                    | 286,388.33                   | 161.594.31                  | Sözleşme Aşamasında |
| 2    | MERKEZ    | Ekinyolu Köyü Kanalizasyon Yapım İşi                    |                              |                             | İhale Aşamasında    |
| 3    | MERKEZ    | Ardıçtepe Yk.Kemalan Köyü Kan.Yapım İşi                 | 183,738.40                   |                             | Sözleşme Aşamasında |
| 4    | MERKEZ    | Çayboyu Köyü Kanalizasyon Yapım İşi                     | 112,899.84                   | 117,421.54                  | Devam Ediyor        |
| 5    | MERKEZ    | Uzunsavat Yayımlı Mez. Kanlizas. yap.İşi                | 228,788.72                   | 139,281.67                  | Devam Ediyor        |
| 6    | MERKEZ    | Haziran Köyü Kanalizasyon Yapım İşi                     |                              |                             | İhale Aşamasında    |
| 7    | MERKEZ    | Kuruca Köyü İskan Konutları Kan. Yap. İşi               | 239,954.01                   | 139,890.67                  | Devam Ediyor        |
| 8    | MERKEZ    | Dışbudak Köyü Kanalizasyon Yapım İşi                    | 180,719.19                   |                             | Sözleşme Aşamasında |
| 9    | GENÇ      | Çevirme Köyü Kanalizasyon Yapım İşi                     |                              |                             | İhale Aşamasında    |
| 10   | GENÇ      | Koçsırtı Köyü Kanalizasyon Yapım İşi                    |                              |                             | İhale Aşamasında    |
| 11   | GENÇ      | Yağızca Köyü Kanalizasyon Yapım İşi                     |                              |                             | İhale Aşamasında    |
| 12   | GENÇ      | Sarıbudak Köyü Kanalizasyon Yapım İşi                   | 252,368.23                   | 172,461.32                  | Devam Ediyor        |
| 13   | GENÇ      | Yenisu Köyü Kanalizasyon Yapım İşi                      |                              |                             | İhale Aşamasında    |
| 14   | GENÇ      | Yeniyazı Köyü Bulugurluk Mezrası Kanalizasyon Yapım İşi |                              |                             | İhale Aşamasında    |
| 15   | SOLHAN    | Tarhan Köyü Kanalizasyon Yapım İşi                      |                              |                             | İhale Aşamasında    |
| 16   | SOLHAN    | Demirkapı Köyü Kanalizasyon Yapım İşi                   | 116,863.56                   | 76,426.70                   | Devam Ediyor        |

|               |           |   |                     |                     |                  |
|---------------|-----------|---|---------------------|---------------------|------------------|
| 17            | SOLHAN    | Düzağaç Köyü Kanalizasyon Yapım İşi   | 123,595.13          | 69,892.02           | Devam Ediyor     |
| 18            | SOLHAN    | Yiğitharman Köyü Kanalizasyon Yapım İşi   | 707,921.35          | 311,277.00          | Devam Ediyor     |
| 19            | KARLIOVA  | Çukurtepe Köyü Kanalizasyon Yapım İşi   | 641,223.86          | 346,068.97          | Devam Ediyor     |
| 20            | ADAKLI    | Kozlu Köyü Kanalizasyon Yapım İşi   | 542,265.19          | 294,331.87          | Devam Ediyor     |
| 21            | KİĞİ      | Nacıklı Köyü Kanalizasyon Yapım İşi   |                     |                     | İhale Aşamasında |
| 22            | YEDİSU    | Elmalı Köyü Kanalizasyon Yapım İşi  |                     |                     | İhale Aşamasında |
| 23            | YAYLADERE | Çalıkağıl Köyü Kanalizasyon Yapım İşi   | 223,657.34          | 139,354.16          | Devam Ediyor     |
| 24            | ADAKLI    | Topağaçlar Köyü Kanalizasyon Yapım İşi  | 320,764.73          | 200,692.00          | Devam Ediyor     |
| 25            | GENEL     | KANALİZASYON BAKIM-ONARIM (Mrkz.. Elmalı, Genç Doğanca Düzyayla., Mrkz. Kılçadır Özlüce Mez., Mrkz. Alatepe Köyü) | 88,570.44           | 79,967.20           | Devam Ediyor     |
| <b>TOPLAM</b> |           |   | <b>6,579,747.00</b> | <b>2,087,061,12</b> |                  |

## 2016 YILI KÖYDES PROJESİ KAPSAMINDA YAPILAN İÇME SUYU İŞLERİ

2016 Yılı KÖYDES Projesi kapsamında 131 yerleşim yerinde içme suyu tesisi yapımı, bakım-onarım, sondaj açılması, depo fayansı v.b çalışmalar yapılmıştır

| S. NO | İLÇESİ | PROJE ADI   | NİTELİĞİ<br>("YENİ TESİS",<br>"TESİS<br>GELİŞTİRME"<br>veya "BAKIM<br>ONARIM) | SÖZLEŞME<br>TUTARI<br>(TL) | AÇIKLAMALAR               |
|-------|--------|---|---|----------------------------|---------------------------|
| 1     | MERKEZ | Çavuşlar Köyü YYY İçmesuyu Yapım İşi                                  | BAKIM ONARIM  | 180.000,00                 | Devam Ediyor              |
| 2     | MERKEZ | Ağaçeli Köyü İçmesuyu Yapım İşi                                       | BAKIM ONARIM  | 53.352,28                  | Devam Ediyor              |
| 3     | MERKEZ | Dikme Köyü İçmesuyu Yapım İşi   | BAKIM ONARIM  | 62.713,94                  | Bitti                     |
| 4     | MERKEZ | Göltepesi Köyü İçmesuyu Yapım İşi                                     | BAKIM ONARIM  | 83.000,00                  | Bitti                     |
| 5     | MERKEZ | Bilaloğlu Köyü İçmesuyu Yapım İşi                                     | BAKIM ONARIM  | 60.000,00                  | Devam Ediyor              |
| 6     | MERKEZ | Yenibaşlar Köyü İçmesuyu Yapım İşi                                    | BAKIM ONARIM  | 105.437,95                 | Devam Ediyor              |
| 7     | MERKEZ | Çobantaşı Köyü İçmesuyu Yapım İşi                                     | BAKIM ONARIM  | 70.000,00                  | Bitti                     |
| 8     | MERKEZ | Dikköyü İçmesuyu Yapım İşi  | BAKIM ONARIM  | 81.000,00                  | Bitti                     |
| 9     | MERKEZ | Gümüslü Köyü İçmesuyu Yapım İşi                                       | BAKIM ONARIM  | 67.000,00                  | Bitti                     |
| 10    | MERKEZ | Ardıçtepe Köyü İçmesuyu Yapım İşi                                     | BAKIM ONARIM  | 23.730,00                  | Devam Ediyor              |
| 11    | MERKEZ | Sudüğünü Eskiköy İçmesuyu Yapım İşi                                   | BAKIM ONARIM  | 28.778,38                  | Devam Ediyor              |
| 12    | MERKEZ | İncesu Köyü İçmesuyu Yapım İşi  | BAKIM ONARIM  | 16.000,00                  | Bitti                     |
| 13    | MERKEZ | Kuşkondu Köyü İçmesuyu Yapım İşi                                      | BAKIM ONARIM  | 34.418,01                  | Bitti                     |
| 14    | MERKEZ | Suvaran Köyü İçmesuyu Yapım İşi                                       | BAKIM ONARIM  | 24.500,00                  | Devam Ediyor              |
| 15    | MERKEZ | Kıran Yukarı Paymerg İçmesuyu Yapım İşi                               | BAKIM ONARIM  | 45.000,00                  | Bitti                     |
| 16    | MERKEZ | Kırkağıl(Emtağ) Bani Mezrası İçmesuyu Yapım İşi                       | BAKIM ONARIM  | 91.000,00                  | Bitti                     |
| 17    | ADAKLI | Mercan-Çomak Mezrası Ek İçmesuyu Yapım İşi                            | BAKIM ONARIM  | 20.000,00                  | Bitti                     |
| 18    | ADAKLI | Sevkar köyü ve Çiçekli Mezrası Ek İçmesuyu Yapım İşi                  | BAKIM ONARIM  | 35.164,00                  | Bitti                     |
| 19    | ADAKLI | Çevreli Merkez ve Yoncalık Mezrası Ek İçmesuyu ve Depo Onarım İşi     | BAKIM ONARIM  | 70.000,00                  | Devam Ediyor              |
| 20    | ADAKLI | Bağlarpınarı Köyü Ek İçmesuyu Deposu Yapım İşi (50 M3)                | BAKIM ONARIM  | 40.002,00                  | Bitti                     |
| 21    | ADAKLI | Çatma Köyü Ek İçmesuyu Deposu Yapımı (30 m3) ve Ek İçmesuyu Yapım İşi | BAKIM ONARIM  | 36.462,00                  | Bitti                     |
| 22    | ADAKLI | Dolutekne Köyü İsale Hatlarının Değiştirilmesi ve Depo Onarım İşi     | BAKIM ONARIM  | 46.020,00                  | Bitti                     |
| 23    | ADAKLI | Doğankaya köyü Çelebi mezrası içme suyu onarım işi                    | BAKIM ONARIM  | 4.267,99                   | Devam Ediyor              |
| 24    | ADAKLI | Altınevler köyü içme suyu onarım işi                                  | BAKIM ONARIM  | 12.842,01                  | Devam Ediyor              |
| 25    | GENÇ   | Doğanca Köyü Develi Mezrası İçmesuyu Yapım İşi                        | BAKIM ONARIM  |                            | İhale Hazırlık Aşamasında |
| 26    | GENÇ   | Sarısamam Köyü Merkez Köyiçi Çeşme Onarım İşi                         | BAKIM ONARIM  | 27.401,96                  | Bitti                     |

|    |          |  |              |            |                           |
|----|----------|--|--------------|------------|---------------------------|
| 27 | GENÇ     | Yazkonağı Köyü Yünlüce Mezrası İçmesuyu Onarım İşi   | BAKIM ONARIM | 55.460,00  | Devam Ediyor              |
| 28 | GENÇ     | Aktoprak Köyü Merkez İçmesuyu Depo Yapım İşi.  | BAKIM ONARIM | 45.969,93  | Devam Ediyor              |
| 29 | GENÇ     | Çamlıyurt Köyü İçmesuyu Sondaj Onarım İşi  | BAKIM ONARIM | 4.410,25   | Bitti                     |
| 30 | GENÇ     | Doludere Köyü İçmesuyu Depo Yapım İşi.   | BAKIM ONARIM | 48.565,24  | Devam Ediyor              |
| 31 | GENÇ     | Döşekkaya Merkez ve Güllüce Mezrası İçmesuyu Onarım Yapım İşi  | BAKIM ONARIM | 25.029,68  | Bitti                     |
| 32 | GENÇ     | Yaydere Köyü İçmesuyu Onarım İşi   | BAKIM ONARIM | 12.258,16  | Bitti                     |
| 33 | GENÇ     | Yeniçevre Köyü Merkez İçmesuyu Yapım İşi ve Armağanlı Mezrası İçmesuyu Depo Yapım İşi  | BAKIM ONARIM | 136.981,73 | Devam Ediyor              |
| 34 | GENÇ     | Çaytepe Köyü Derezel Mezrası İçmesuyu+ENH Yapım İşi  | BAKIM ONARIM | 189.980,00 | Devam Ediyor              |
| 35 | GENÇ     | Gözütok Köyü İçmesuyu Cazibeli Kaynak Onarım İşi   | BAKIM ONARIM | 59.000,00  | Devam Ediyor              |
| 36 | GENÇ     | Şehittepe Köyü Mihrican Mezrasına Bağlı İspiri Mahallesi İçmesuyu Yapım İşi  | BAKIM ONARIM |            | İhale Hazırlık Aşamasında |
| 37 | GENÇ     | Yağızca Köyü Aydoğmuş Mezrası İçmesuyu Onarım Yapım İşi  | BAKIM ONARIM | 17.439,41  | Bitti                     |
| 38 | GENÇ     | Yiğitbaşı Köyü Aydınli, Işıklı ve Ayrancık Mezraları İçmesuyu Onarım İşi.  | BAKIM ONARIM | 76.273,19  | Bitti                     |
| 39 | KARLIOVA | Bahçe Köyü İçmesuyu Yapım İşi  | BAKIM ONARIM | 83.276,53  | Bitti                     |
| 40 | KARLIOVA | Kargapazar Köyü İçmesuyu Yapım İşi   | BAKIM ONARIM | 50.847,45  | Bitti                     |
| 41 | KARLIOVA | Kümbet Köyü İçmesuyu Yapım İşi   | BAKIM ONARIM | 31.173,54  | Bitti                     |
| 42 | KARLIOVA | Ilıpınar Köyü İçmesuyu Yapım İşi   | BAKIM ONARIM | 27.170,00  | Bitti                     |
| 43 | KARLIOVA | Kaynarpınar köyü Karşıyaka Mezrası İçmesuyu Yapım İşi  | BAKIM ONARIM | 132.567,84 | Devam Ediyor              |
| 44 | KARLIOVA | Sarıkuşak Köyü İçme Suyu   | BAKIM ONARIM | 39.336,75  | Bitti                     |
| 45 | KARLIOVA | Sudurağı Köyü İçme Suyu  | BAKIM ONARIM | 34.100,53  | Bitti                     |
| 46 | KARLIOVA | Hacılar Köyü İçme Suyu   | BAKIM ONARIM | 130.008,15 | Bitti                     |
| 47 | KARLIOVA | Tuzluca Köyü İçme Suyu   | BAKIM ONARIM | 0,00       | Bitti                     |
| 48 | KARLIOVA | Yoncalık Köyü İçme Suyu Sondaj   | BAKIM ONARIM | 46.609,90  | Bitti                     |
| 49 | KARLIOVA | Yiğitler,Kargapazar,Hacılar,Toklular, Taşlıçay, Boncukgöze Halifan, Sakaören, Kaynarpınar, Suçatı, A.Yağmurlu Y.Yağmurlu, Devecik, Kızılağaç, Göynük, Kalencil, Ciligöl, Bahçe, Yeniköy, Kıracıtepe, Hasanova, Çatak, Mollaşakir, Çiftlik, Ortaköy, Kızılcubuk Köyleri ve Mezralarının İçme Suyu Bakım ve Onarım İşi | BAKIM ONARIM | 100.000,00 | Bitti                     |
| 50 | KARLIOVA | Karlıca, Y.Yağmurlu,Yeniköy, Halifan, Boncukgöze, Kıracıtepe Hasanova, Çatak,Yorgançayır, Sakaören, Çukurtepe, Çiftlik, Geçitli, Kazanlı, Viranşehir, Kızılcubuk, Göynük, Bahçe, Mollşakir, Ortaköy Köyleri İçme suyu Depoları Bakım Onarım İşi  | BAKIM ONARIM | 85.048,72  | Bitti                     |
| 51 | KARLIOVA | Yeniköy Köyü Yeni Yerleşim Yeri İçme suyu  | BAKIM ONARIM | 126.825,39 | Bitti                     |
| 52 | KARLIOVA | Yiğitler Köyü Çatak Mez,Taşlıçay Köyü, Hasanova Köyü Yukarçır Mez, Kızılağaç Köyü HİS, Devam Eden İşler  | BAKIM ONARIM | 248.362,72 | Bitti                     |
| 53 | KİĞİ     | Yazgünü Köyü Sütlice Mezrası, Nacaklı Köyü İncesu Mezrası Beroş Mahallesi, Sabırtaş Köyü Çaltepe Mahallesi, Nacaklı Köyü Buzluk Mezrası Grup Şebekeli İçme Suyu Yapım işi  | BAKIM ONARIM | 68.440,00  | Bitti                     |
| 54 | KİĞİ     | Duranlar Köyü İçmesuyu Bakım ve Onarım işi   | BAKIM ONARIM | 42.126,00  | Bitti                     |
| 55 | KİĞİ     | Demirdöş Köyü İçmesuyu Yapım İşi   | BAKIM ONARIM | 31.034,00  | Bitti                     |

|                |           |   |                 |                     |                  |
|----------------|-----------|---|-----------------|---------------------|------------------|
| 56             | SOLHAN    | Arslanbeyli, Kaleköy, Murat, Oymapınar, Sülünkaş, Yenibaşak ve Gelintepe Köyleri Şebekeli İçmesuyu Yapımı, Bakım ve Onarımı, Depo Yapılması, İsale Hattının Onarımı ile Sondaj Kuyusunun Açılması ve Bağlanması İşi | BAKIM ONARIM    | 150.000,00          | Devam Ediyor     |
| 57             | SOLHAN    | Asmakaya, Elmasırtı, Eşmetaş, Kırık ve Tarhan Köyü Şebekeli İçmesuyu Yapımı, Depo Bakım ve Onarımı ve Sondaj Kuyusunun Açılması   | BAKIM ONARIM    | 200.000,00          | Devam Ediyor     |
| 58             | SOLHAN    | Bozkanat, Dilektepe, Yenidal ve Yiğitharman Köyü Şebekeli İçmesuyu Yapımı, Bakım ve Onarımı, Depo Yapılması, İsale Hattının Onarımı ile Sondaj Bağlanması İşi.  | BAKIM ONARIM    | 207.900,00          | Devam Ediyor     |
| 59             | SOLHAN    | Bozkanat Köyü Harabedüzü mezrası, Yenibaşak Köyü merkez ve Eşmetaş Köyü merkezinde sondaj kuyusunun açılması  | BAKIM ONARIM    | 64.000,00           | Devam Ediyor     |
| 60             | SOLHAN    | Yenidal Köyü Çeşmeli mezrası Şebekeli içme suyu yapım işi   | BAKIM ONARIM    | 33.000,00           | Devam Ediyor     |
| 61             | YEDİSU    | Kaşıklı Köyü İçmesuyu Bakım Onarımı ve 8 Adet İçmesuyu Deposunun Fayansının Yapılması   | BAKIM ONARIM    | 67.260,00           | Bitti            |
| 62             | YAYLADERE | Aydınlar Köyü Dağarcık-Yağmurludere Mez. İçmesuyu Yapım İşi   | BAKIM ONARIM    |                     | Proje Aşamasında |
| 63             | YAYLADERE | Yaylabağ Köyü Ek İçme Suyu İçmesuyu Yapım İşi   | BAKIM ONARIM    |                     | Proje Aşamasında |
| 64             | YAYLADERE | Kalkanlı Köyü Gürükçeşme Mezrası İçmesuyu Yapım İşi   | BAKIM ONARIM    | 78.784,00           | Bitti            |
| 65             | YAYLADERE | Batıyaz Köyü İçmesuyu Yapım İşi   | BAKIM ONARIM    |                     | Bitti            |
| 66             | YAYLADERE | Çayağzı Köyü Memba İyileştirme Projesi  | BAKIM ONARIM    |                     | Bitti            |
| 67             | YAYLADERE | Dalbasan Köyü Totil Mezrası İçmesuyu Yapım İşi  | TESİS GELİTİRME | 82.944,00           | Bitti            |
| <b>TOPLAM:</b> |           |   |                 | <b>4.150.273,63</b> |                  |



# 2016 YILINDA DAP KAPSAMINDA PROGRAMA ALINAN TARIMSAL SULAMA TESİSLERİ VE HAYVAN İÇMESUYU

## 2015 YILINDA DAP KAPSAMINDA PROGRAMA ALINAN TARIMSAL SULAMA TESİSLERİ

| S.N:           | YERİ/İLÇE | İŞİN ADI                                   | YAKLAŞIK MALİYET (KDV HARİÇ) | SÖZLEŞME BEDELİ (KDV DAHİL) | AÇIKLAMA       |
|----------------|-----------|--|------------------------------|-----------------------------|----------------|
| 1              | SOLHAN    | Murat Köyü                                 | 474.025,00                   | 356.360,00                  | %70'te Tasfiye |
| 2              | SOLHAN    | Arakonak Merkez ve Kültür Mah.             | 366.726,00                   | 275.058,00                  | Tamamlandı     |
| 3              | GENÇ      | Şehitköy Köyü                              | 197.504,00                   | 147.500,00                  | Tamamlandı     |
| 4              | GENÇ      | Yeşildere Mahallesi                        | 403.146,00                   | 324.500,00                  | Tamamlandı     |
| 5              | GENÇ      | Yoldaşan Mahallesi                         | 195.716,00                   | 153.400,00                  | Tamamlandı     |
| 6              | GENÇ      | Doğanca Köyü                               | 192.318,00                   | 147.500,00                  | Tamamlandı     |
| 7              | GENÇ      | Yatansöğüt Köyü                            | 382.176,00                   | 232.190,56                  | Tamamlandı     |
| 8              | ADAKLI    | Merkez Danatepe Mahallesi                  | 391.892,00                   | 313.315,10                  | Tamamlandı     |
| 9              | ADAKLI    | Merkez Eski Çarşı Mahallesi                | 209.175,00                   | 167.234,40                  | Tamamlandı     |
| 10             | ADAKLI    | Çatma Köyü                                 | 744.985,00                   | 595.610,50                  | Tamamlandı     |
| 11             | KARLIOVA  | Kaynak Köyü                                | 666.455,00                   | 531.296,89                  | Tamamlandı     |
| 12             | KARLIOVA  | Kızılağaç Köyü ve Meşeli (Aynık) Mezrası   | 689.316,00                   | 352.086,57                  | Tamamlandı     |
| 13             | KARLIOVA  | Derinçay (Halifan) Köyü                    | 493.399,00                   | 320.766,14                  | Tamamlandı     |
| 14             | KİĞİ      | İlçe Merkezi                               | 303.717,00                   | 295.000,00                  | Tamamlandı     |
| 15             | MERKEZ    | Güveçli Köyü Hasen Mezrası                 | 58.004,00                    | 43.852,01                   | Tamamlandı     |
| 16             | MERKEZ    | Direkli Köyü                               | 142.716,00                   | 107.896,76                  | Tamamlandı     |
| 17             | MERKEZ    | Dallıtepe Köyü                             | 363.017,00                   | 274.452,00                  | Tamamlandı     |
| 18             | MERKEZ    | Ilıcalar Beldesi                           | 1.153.125,00                 | 871.799,52                  | Tamamlandı     |
| 19             | MERKEZ    | Topalan Köyü                               | 331.526,00                   | 330.400,00                  | Tamamlandı     |
| 20             | MERKEZ    | Kuşkondu Köyü                              | 435.460,00                   | 224.200,00                  | Tamamlandı     |
| 21             | MERKEZ    | Kartal Köyü                                | 383.970,00                   | 210.040,00                  | Tamamlandı     |
| 22             | MERKEZ    | Yeşilköy Köyü                              | 482.922,00                   | 234.820,00                  | Tamamlandı     |
| 23             | MERKEZ    | Bahıklıçay Köyü                            | 272.410,00                   | 149.860,00                  | Tasfiye Edildi |
| 24             | MERKEZ    | Sütgölü Köyü                               | 444.967,00                   | 231.280,00                  | Tamamlandı     |
| 25             | MERKEZ    | Çiçekdere Karşı Mahallesi                  | 245.215,00                   | 126.260,00                  | Tamamlandı     |
| 26             | MERKEZ    | Çavuşlar Köyü Yeşiltepe ve Leman Mezraları | 777.473,00                   | 354.000,00                  | Devam Ediyor   |
| <b>TOPLAM:</b> |           |  | <b>14.890.718,00</b>         | <b>10.724.238,44</b>        |                |

## 2016 YILINDA DAP KAPSAMINDA PROGRAMA ALINAN TARIMSAL SULAMA TESİSLERİ

| S.N:          | YERİ/İLÇE | İŞİN ADI                                      | YAKLAŞIK MALİYET (KDV HARİÇ) | SÖZLEŞME BEDELİ (KDV DAHİL) | AÇIKLAMA     |
|---------------|-----------|---|------------------------------|-----------------------------|--------------|
| 1             | MERKEZ    | Çavuşlar Köyü Haşvare,Keşvare ve Serkani Mez. | 470050.11                    | 470050.11                   | Devam Ediyor |
| 2             | ADAKLI    | Adaklı Hasbağlar Köyü                         | 156867.64                    | 156867.64                   | Tamamlandı   |
| 3             | SOLHAN    | Solhan Hazarşah Köyü Hezez ve Mezarlık Mevkii | 429352.91                    | 429352.91                   | Tamamlandı   |
| 4             | KARLIOVA  | Karlıova Kantarkaya Köyü                      | 176155.31                    | 176155.31                   | Tamamlandı   |
| 5             | GENÇ      | Genç Güzeldere Köyü                           | 341309.56                    | 341309.56                   | Tamamlandı   |
| 6             | MERKEZ    | Merkez Güngören Köyü                          | 550418.38                    | 550418.38                   | Devam Ediyor |
| 7             | SOLHAN    | Solhan Asmakaya Köyü                          | 268636.58                    | 268636.58                   | Tamamlandı   |
| 8             | ADAKLI    | Adaklı Doğanakaya Köyü                        | 147873.73                    | 147873.73                   | Tamamlandı   |
| 9             | KİĞİ      | Kiği Ağaçoören Köyü                           | 190489.12                    | 190489.12                   | Tamamlandı   |
| 10            | MERKEZ    | Merkez Sancaklı Köyü                          | 259058.69                    | 259058.69                   | Tamamlandı   |
| <b>TOPLAM</b> |           |   | <b>2,990,212.03</b>          | <b>2,990,212.03</b>         |              |

**2016 YILI DAP KAPSAMINDA PROGRAMA ALINAN YEDEK TARIMSAL SULAMA TESİSLERİ**

| S.N:           | YERİ/İLÇE | İŞİN ADI                  | YAKLAŞIK MALİYET ( KDV Hariç) | SÖZLEŞME BEDELİ (KDV Dahil) | AÇIKLAMA     |
|----------------|-----------|---------------------------|-------------------------------|-----------------------------|--------------|
| 1              | MERKEZ    | Yenibaşlar Mehkar Mezrası | 1051348.66                    |                             | Devam Ediyor |
| <b>TOPLAM:</b> |           |                           | <b>1.051.348,66</b>           |                             |              |

**2016 YILI DAP ASIL HİS GÖLETİ YATIRIM PROGRAMI**

| S.N:           | YERİ/İLÇE | İŞİN ADI        | YAKLAŞIK MALİYET ( KDV Hariç) | SÖZLEŞME BEDELİ (KDV Dahil) | AÇIKLAMA     |
|----------------|-----------|-----------------|-------------------------------|-----------------------------|--------------|
| 1              | MERKEZ    | GÖZELER         | 237.000,00                    | 309.160,00                  | Tamamlandı   |
| 2              | MERKEZ    | SANCAK SUDÜĞÜNÜ | 161.000,00                    |                             |              |
| 3              | MERKEZ    | SANCAK HOŞKAR   | 170.000,00                    |                             |              |
| 4              | SOLHAN    | ESMETAŞ         | 141.000,00                    | 188.800,00                  | Tamamlandı   |
| 5              | ADAKLI    | KOZLU           | 148.000,00                    | 147.500,00                  | Tamamlandı   |
| 6              | KARLIOVA  | YUKARIYAĞMURLU  | 225.000,00                    | 84.141,01                   | Devam Ediyor |
| 7              | KARLIOVA  | SOĞUKPINAR      | 77.000,00                     |                             | İptal        |
| <b>TOPLAM:</b> |           |                 | <b>1.159.000,00</b>           | <b>790.930,75</b>           |              |

**2016 YILI DAP YEDEK HİS GÖLETİ YATIRIM PROGRAMI**

| S.N:           | YERİ/İLÇE | İŞİN ADI        | YAKLAŞIK MALİYET ( KDV Hariç) | SÖZLEŞME BEDELİ (KDV Dahil) | AÇIKLAMA     |
|----------------|-----------|-----------------|-------------------------------|-----------------------------|--------------|
| 1              | MERKEZ    | SANCAK YEŞİLOVA | 202.970,00                    | 140.420,00                  | Devam Ediyor |
| 2              | GENÇ      | DİREKLİ         | 90.200,00                     | 82.600,00                   | Devam Ediyor |
| <b>TOPLAM:</b> |           |                 | <b>293.170,00</b>             | <b>223.020,00</b>           |              |

**TARIMSAL SULAMA (ÖZEL İDARE)**

|    |                                     |                        |
|----|-------------------------------------|------------------------|
| 1  | DÖNEMİ                              | 2016 YILI              |
| 2  | YATIRIMCI KURULUŞUN ADI             | BİNGÖL İL ÖZEL İDARESİ |
| 3  | TOPLAM PROJE SAYISI                 | 21                     |
| 4  | 2016 YILI PROJE SAYISI              | 10                     |
| 5  | ÖNCEKİ YILLAR DEVREDEN PROJE SAYISI | 11                     |
| 6  | TOPLAM PROJE TUTARI                 | 6.061.535,00           |
| 7  | ÖNCEKİ YILLAR DEVREDEN PROJE TUTARI | 3.061.535,00           |
| 8  | (2016) YILI ÖDENEĞİ                 | 3.000.000,00           |
| 9  | (2016) YILI HARCAMASI               | 1.969.743,54           |
| 10 | ÖNCEKİ YILLAR HARCAMASI             | 2.615.298,20           |
| 11 | DÖNEM SONUNA KADAR YAPILAN HARCAMA  | 4.585.041,74           |
| 12 | PARASAL GERÇEKLEŞME (%)             | 76%                    |
| 13 | FİZİKİ GERÇEKLEŞME (%)              | 76%                    |
| 14 | BİTEN PROJE SAYISI                  | 16                     |
| 15 | DEVAM EDEN PROJE SAYISI             | 3                      |
| 16 | İHALE AŞAMASINDAKİ PROJE SAYISI     | 0                      |
| 17 | İPTAL EDİLEN PROJE SAYISI           | 2                      |
| 18 | BAŞLANMAYAN PROJE SAYISI            | 0                      |

**İÇMESULARI (ÖZEL İDARE)**

|    |                                     |                        |
|----|-------------------------------------|------------------------|
| 1  | DÖNEMİ                              | 2016 YILI              |
| 2  | YATIRIMCI KURULUŞUN ADI             | BİNGÖL İL ÖZEL İDARESİ |
| 3  | TOPLAM PROJE SAYISI                 | 12                     |
| 4  | 2016 YILI PROJE SAYISI              | 12                     |
| 5  | ÖNCEKİ YILLAR DEVREDEN PROJE SAYISI | 0                      |
| 6  | TOPLAM PROJE TUTARI                 | 2.738.225,21           |
| 7  | 2016 YILI PROJE TUTARI              | 2.738.225,21           |
| 8  | ÖNCEKİ YILLAR DEVREDEN PROJE TUTARI | 0,00                   |
| 9  | 2016 YILI HARCAMASI                 | 273.344,00             |
| 10 | ÖNCEKİ YILLAR HARCAMASI             | 0,00                   |
| 11 | DÖNEM SONUNA KADAR YAPILAN HARCAMA  | 273.344,00             |
| 12 | PARASAL GERÇEKLEŞME                 | 10%                    |
| 13 | FİZİKİ GERÇEKLEŞME                  | 33%                    |
| 14 | BİTEN PROJE SAYISI                  | 4                      |
| 15 | DEVAM EDEN PROJE SAYISI             | 8                      |
| 16 | İHALE AŞAMASINDAKİ PROJE SAYISI     |                        |
| 17 | İPTAL EDİLEN PROJE SAYISI           |                        |

**HİS GÖLETLERİ (ÖZEL İDARE)**

|    |                                     |                        |
|----|-------------------------------------|------------------------|
| 1  | DÖNEMİ                              | 2016 YILI              |
| 2  | YATIRIMCI KURULUŞUN ADI             | BİNGÖL İL ÖZEL İDARESİ |
| 3  | TOPLAM PROJE SAYISI                 | 7                      |
| 4  | 2016 YILI PROJE SAYISI              | 7                      |
| 5  | ÖNCEKİ YILLAR DEVREDEN PROJE SAYISI | 0                      |
| 6  | TOPLAM PROJE TUTARI                 | 1.159.000,00           |
| 7  | ÖNCEKİ YILLAR DEVREDEN PROJE TUTARI | 0,00                   |
| 8  | (2016) YILI ÖDENEĞİ                 | 1.159.000,00           |
| 9  | ÖNCEKİ YILLAR HARCAMASI             | 0,00                   |
| 10 | DÖNEM SONUNA KADAR YAPILAN HARCAMA  | 645.460,00             |
| 11 | PARASAL GERÇEKLEŞME (%)             | 56%                    |
| 12 | FİZİKİ GERÇEKLEŞME (%)              | 83%                    |
| 13 | BİTEN PROJE SAYISI                  | 5                      |
| 14 | DEVAM EDEN PROJE SAYISI             | 1                      |
| 15 | İHALE AŞAMASINDAKİ PROJE SAYISI     | 0                      |
| 16 | İPTAL EDİLEN PROJE SAYISI           | 1                      |
| 17 | BAŞLANMAYAN PROJE SAYISI            | 0                      |
| 18 | BAŞLANAMAMA NEDENLERİ               |                        |

**KANALİZASYON (ÖZEL İDARE)**

|    |                                     |                        |
|----|-------------------------------------|------------------------|
| 1  | DÖNEMİ                              | 2016 YILI              |
| 2  | YATIRIMCI KURULUŞUN ADI             | BİNGÖL İL ÖZEL İDARESİ |
| 3  | TOPLAM PROJE SAYISI                 | 29                     |
| 4  | 2016 YILI PROJE SAYISI              | 29                     |
| 5  | ÖNCEKİ YILLARDEVREDEN PROJE SAYISI  | 0                      |
| 6  | TOPLAM PROJE TUTARI                 | 5.203.926,12           |
| 7  | 2016 YILI PROJE TUTARI              | 5.203.926,12           |
| 8  | ÖNCEKİ YILLAR DEVREDEN PROJE TUTARI | 0,00                   |
| 9  | 2016 YILI HARCAMASI                 | 0,00                   |
| 10 | ÖNCEKİ YILLAR HARCAMASI             | 0,00                   |
| 11 | DÖNEM SONUNA KADAR YAPILAN HARCAMA  | 0,00                   |
| 12 | PARASAL GERÇEKLEŞME (%)             | 0%                     |
| 13 | FİZİKİ GERÇEKLEŞME (%)              | 0%                     |
| 14 | BİTEN PROJE SAYISI                  | 0                      |
| 15 | DEVAM EDEN PROJE SAYISI             | 3                      |
| 16 | İHALE AŞAMASINDAKİ PROJE SAYISI     | 25                     |
| 17 | İPTAL EDİLEN PROJE SAYISI           | 1                      |
| 18 | BAŞLANMAYAN PROJE SAYISI            | 0                      |
| 19 | BAŞLANAMAMA NEDENLERİ               | İHALE AŞAMASINDA       |

**YATIRIMCI KURULUŞ DÖNEM RAPORU**  
**(Dönem Raporunda Yer Alacak Ana Başlıklar) (TL)**  
**İÇMESULARI (KÖYDES)**

|    |   |                  |
|----|---|------------------|
| 1  | TOPLANTI DÖNEMİ                           | 2016 YILI        |
| 2  | YATIRIMCI KURULUŞUN ADI                   | KÖYDES           |
| 3  | PROJELERİN SEKTÖRLERE DAĞILIMI            |                  |
| 4  | TOPLAM PROJE SAYISI                       | 73               |
| 5  | 2016 YILI PROJE SAYISI                    | 73               |
| 6  | ÖNCEKİ YILLAR DEVREDEN PROJE SAYISI       | 0                |
| 7  | TOPLAM PROJE TUTARI                       | 4.725.475,89 ₺   |
| 8  | (2016) YILI ÖDENĞİ                        | 4.725.475,89 ₺   |
| 9  | ÖNCEKİ YILLAR DEVREDEN PROJE TUTARI       | 0,00 ₺           |
| 10 | 2016 YILI HARCAMASI                       | 4.064.632,04 ₺   |
| 11 | ÖNCEKİ YILLAR HARCAMASI                   | 0,00 ₺           |
| 12 | DÖNEM SONUNA KADAR YAPILAN HARCAMA        | 4.064.632,04 ₺   |
| 13 | PARASAL GERÇEKLEŞME (%)                   | 86,0%            |
| 14 | FİZİKİ GERÇEKLEŞME (%)                    | 81%              |
| 15 | BİTEN PROJE SAYISI                        | 51               |
| 16 | DEVAM EDEN PROJE SAYISI                   | 8                |
| 17 | İHALE AŞAMASINDAKİ PROJE SAYISI           | 5                |
| 18 | İPTAL EDİLEN PROJE SAYISI                 | 7                |
| 19 | BAŞLANMAYAN PROJE SAYISI                  | 2                |
| 20 | BAŞLANAMAMA NEDENLERİ                     | PROJE AŞAMASINDA |
| 21 | ÇÖZÜMLENMESİ İSTENEN SORUN VE DARBOĞAZLAR |                  |
| 22 | SORUN VE DARBOĞAZ NEDENLERİ               |                  |
| 23 | ALINMASI İSTENEN ÖNLEMLER                 |                  |
| 24 | ALINMASI İSTENEN ÖNLEMLER                 |                  |

## 2016 YILI KÖYDES İLÇELERE GÖRE DEĞERLENDİRME (İÇMESULARI)

| İLÇE ADI      | 2016 PROJE (ADET) | 2016 (EK) PROJE (ADET) | TOPLAM PROJE (ADET) | BİTEN PROJE (ADET) | DEVAM EDEN PROJE (ADET) | İH. AŞAM. PROJE (ADET) | İPTAL EDİLEN PROJE (ADET) | BAŞLANAMAYAN PROJE (ADET) | 2016 YILI GELEN ÖDENEK (TL) | 2016 YILI HARCAMASI (TL) | PARASAL GERÇEK. ORANI (%) |
|---------------|-------------------|------------------------|---------------------|--------------------|-------------------------|------------------------|---------------------------|---------------------------|-----------------------------|--------------------------|---------------------------|
| MERKEZ        | 17                | 0                      | 17                  | 12                 | 4                       | 0                      | 1                         | 0                         | 1.316.676,50 ₺              | 1.298.250,07 ₺           | 99%                       |
| ADAKLI        | 7                 | 2                      | 9                   | 5                  | 0                       | 3                      | 1                         | 0                         | 370.000,00 ₺                | 216.601,28 ₺             | 59%                       |
| GENÇ          | 15                | 0                      | 15                  | 12                 | 0                       | 2                      | 1                         | 0                         | 690.000,00 ₺                | 518.968,39 ₺             | 75%                       |
| KARLIOVA      | 14                | 0                      | 14                  | 12                 | 1                       | 0                      | 1                         | 0                         | 1.152.795,39 ₺              | 1.378.807,79 ₺           | 120%                      |
| KİĞİ          | 4                 | 2                      | 6                   | 3                  | 0                       | 0                      | 3                         | 0                         | 340.430,00 ₺                | 152.206,93 ₺             | 45%                       |
| SOLHAN        | 3                 | 2                      | 5                   | 2                  | 3                       | 0                      | 0                         | 0                         | 540.000,00 ₺                | 294.247,58 ₺             | 54%                       |
| YAYLADERE     | 6                 | 0                      | 6                   | 4                  | 0                       | 0                      | 0                         | 2                         | 315.574,00 ₺                | 149.711,00 ₺             | 47%                       |
| YEDİSU        | 0                 | 1                      | 1                   | 1                  | 0                       | 0                      | 0                         | 0                         | 0,00 ₺                      | 55.839,00 ₺              | 0%                        |
| <b>TOPLAM</b> | <b>66</b>         | <b>7</b>               | <b>73</b>           | <b>51</b>          | <b>8</b>                | <b>5</b>               | <b>7</b>                  | <b>2</b>                  | <b>4.725.475,89 ₺</b>       | <b>4.064.632,04 ₺</b>    | <b>86,0%</b>              |

**YOL VE ULAŐIM  
HİZMETLERİ  
MÜDÜRLÜĐÜ  
2016 YILI FAALİYET  
RAPORU**

T.C  
BİNGÖL İL ÖZEL İDARESİ  
2016 BÜTÇE YILI KÖY YOLLARI YAPIM PROGRAMI  
(Tesviye,Onarım,Stabilize, Asfalt Kaplama ve Karla Mücadele)

İCMAL

| İLÇE          | REGLAJ      | KORİGE BORU |          | TESVİYE      | ONARIM       | STABİLİZE    | SICAK (BSK) ASFALT | 1.KAT ASFALT | 2.KAT ASFALT | ROADMİXS     | KARLA MÜCADELE |
|---------------|-------------|-------------|----------|--------------|--------------|--------------|--------------------|--------------|--------------|--------------|----------------|
|               |             | ADET        | METRE    |              |              |              |                    |              |              |              |                |
| MERKEZ        | 616         | 0           | 0        | 114,5        | 487,6        | 364,3        | 13,6               | 27           | 250,6        | 531,2        | 17285          |
| ADAKLI        | 369         | 0           | 0        |              |              |              |                    |              |              |              |                |
| GENÇ          | 838         | 0           | 0        |              |              |              |                    |              |              |              |                |
| SOLHAN        | 468         | 0           | 0        |              |              |              |                    |              |              |              |                |
| KARLIOVA      | 291         | 0           | 0        |              |              |              |                    |              |              |              |                |
| KİĞİ          | 297         | 0           | 0        |              |              |              |                    |              |              |              |                |
| YAYLADERE     | 232         | 0           | 0        |              |              |              |                    |              |              |              |                |
| YEDİSU        | 160         | 0           | 0        |              |              |              |                    |              |              |              |                |
| <b>TOPLAM</b> | <b>3271</b> | <b>0</b>    | <b>0</b> | <b>114,5</b> | <b>487,6</b> | <b>364,3</b> | <b>13,6</b>        | <b>27</b>    | <b>250,6</b> | <b>531,2</b> | <b>17285</b>   |

SICAK (BSK) ASFALT

| SIRA NO       | İLÇESİ | GURUP VEYA MÜNFERİT KÖY YOLUNUN ADI       | Yeni Kontrol Kesim No | Toplam Yol Tülü (Km) | PROGRAM (Km) | EK PROGRAM (Km) | TOPLAM PROGRAM (Km) | UYGULAMA (Km) | PROGRAM ÖDENEĞİ (TL) | EK PROGRAM ÖDENEĞİ (TL) | TOPLAM PROGRAM ÖDENEĞİ (TL) | HARC AMA (TL) | YAPIM ŞEKLİ | BAŞLAMA VE BİTİŞ TARİHİ | AÇIKLAMA             |
|---------------|--------|---|-----------------------|----------------------|--------------|-----------------|---------------------|---------------|----------------------|-------------------------|-----------------------------|---------------|-------------|-------------------------|----------------------|
| 1             | MERKEZ | Yolçatı Dikme (Haserek Kayak Tesisi) Yolu |                       |                      | 10,5         |                 | 10,5                | 10,5          |                      |                         |                             |               | PE          | 2016-2016               | BİTTİ                |
| 2             | GENÇ   | Çanakçı Köyyolu                           |                       |                      | 9,2          |                 |                     | 3,1           |                      |                         |                             |               | PE          | 2016-2016               | 2017 de devam edecek |
| 3             | SOLHAN | Hazarşah Mutluca Grup Köyyolu             |                       |                      | 13,5         |                 |                     |               |                      |                         |                             |               | PE          | 2016-2016               |                      |
| <b>TOPLAM</b> |        |   |                       |                      | <b>33,2</b>  | <b>0</b>        | <b>10,5</b>         | <b>13,6</b>   |                      |                         |                             |               |             |                         |                      |

## 1. KAT ASFALT

| SIRA NO       | İLÇESİ | GURUP VEYA MÜNFERİT KÖY YOLUNUN ADI        | Yeni Kontrol Kesim | Toplam Yol Tütlü (Km) | KÖYDES   | ÖZEL İDARE | TOPLAM PROGRAM (Km) | UYGULAMA (Km) | PROGRAM ÖDENEĞİ (TL) | HARCAMA (TL) | YAPIM ŞEKLİ | BAŞLAMA VE BİTİŞ TARİHİ | AÇIKLAMA |
|---------------|--------|--|--------------------|-----------------------|----------|------------|---------------------|---------------|----------------------|--------------|-------------|-------------------------|----------|
|               |        |  | No                 |                       |          |            |                     |               |                      |              |             |                         |          |
| 1             | MERKEZ | Ardıçtepe Köyyolu                          |                    |                       |          | 1,5        | 1,5                 | 1,5           |                      |              | PE          | 2016-2016               | BİTTİ    |
| 2             | MERKEZ | Ardıçtepe Ormanardı Bağlantı Yolu          |                    |                       |          | 2,5        | 2,5                 | 2,5           |                      |              | PE          | 2016-2016               | BİTTİ    |
| 3             | MERKEZ | Garip Köy Yolu                             |                    |                       |          | 2          | 2                   | 2             |                      |              | PE          | 2016-2016               | BİTTİ    |
| 4             | MERKEZ | Küçüktekören Köyü Aş. Zeynep Mezraiçi Yolu |                    |                       | 2        | 3,5        | 5,5                 | 5,5           |                      |              | PE          | 2016-2016               | BİTTİ    |
| 5             | MERKEZ | Yk. Ağaçeli Köyü Mah. Yolu                 |                    |                       |          | 1          | 1                   | 1             |                      |              | PE          | 2016-2016               | BİTTİ    |
| 6             | MERKEZ | Kırkağıl Köy Yolu                          |                    |                       |          | 1          | 1                   | 1             |                      |              | PE          | 2016-2016               | BİTTİ    |
| 7             | MERKEZ | Çukurca Köyü Ağaçyolu Köyü Bağ. Yolu       |                    |                       |          | 1          | 1                   | 1             |                      |              | PE          | 2016-2016               | BİTTİ    |
| 8             | MERKEZ | Kç. Tekören Aş. Akpınar Bağ. Yolu          |                    |                       |          | 1          | 1                   | 1             |                      |              | PE          | 2016-2016               | BİTTİ    |
| 9             | KİĞİ   | Kuşçimeni Köy Yolu                         |                    |                       |          | 2          | 2                   | 2             |                      |              | PE          | 2016-2016               | BİTTİ    |
| 10            | GENÇ   | Dilektaş Köyyolu                           |                    |                       | 2        | 0,5        | 2,5                 | 2,5           |                      |              | PE          | 2016-2016               | BİTTİ    |
| 11            | GENÇ   | Doğanca Köyü Dahlak Mezra Yolu             |                    |                       |          | 6          | 6                   | 6             |                      |              | PE          | 2016-2016               | BİTTİ    |
| 12            | GENÇ   | Tarlabası Köyyolu                          |                    |                       |          | 1          | 1                   | 1             |                      |              | PE          | 2016-2016               | BİTTİ    |
| <b>TOPLAM</b> |        |  |                    |                       | <b>4</b> | <b>23</b>  | <b>27</b>           | <b>27</b>     |                      |              |             |                         |          |

## 2. KAT ASFALT

| SIRA NO | İLÇESİ | GURUP VEYA MÜNFERİT KÖY YOLUNUN ADI | GÜVENLİK YOLU | KÖYDES | ÖZEL İDARE | TOPLAM PROGRAM (Km) | UYGULAMA (Km) | PROG. ÖDENEĞİ (TL) | YAPIM ŞEKLİ | BAŞLAMA VE BİTİŞ TARİHİ | AÇIKLAMA |
|---------|--------|-------------------------------------|---------------|--------|------------|---------------------|---------------|--------------------|-------------|-------------------------|----------|
| 1       | MERKEZ | Aşağı Akpınar Ali Mezra Yolu        |               |        | 1          | 1                   | 1             |                    | PE          | 2016-2016               | BİTTİ    |
| 2       | MERKEZ | Aşağı Akpınar Eskiköy Mezra Yolu    |               |        | 1          | 1                   | 1             |                    | PE          | 2016-2016               | BİTTİ    |
| 3       | MERKEZ | Çiriş Köyyolu                       |               | 4      |            | 4                   | 4             |                    | PE          | 2016-2016               | BİTTİ    |
| 4       | MERKEZ | Garip Köyyolu                       |               | 4      |            | 4                   | 2             |                    | PE          | 2016-2016               | BİTTİ    |
| 5       | MERKEZ | Gökdere Grup Köyyolu                |               | 5,5    |            | 5,5                 | 5,5           |                    | PE          | 2016-2016               | BİTTİ    |
| 6       | MERKEZ | Gözeler Köyyolu                     |               | 4      |            | 4                   | 4             |                    | PE          | 2016-2016               | BİTTİ    |



|               |           |  |              |            |             |              |            |  |    |           |       |
|---------------|-----------|--|--------------|------------|-------------|--------------|------------|--|----|-----------|-------|
| 7             | MERKEZ    | Kuruca Köy Yolu  |              |            | 2           | 2            | 2          |  | PE | 2016-2016 | BİTTİ |
| 8             | MERKEZ    | Küçüktekören Köyü Aş. Zeynep Mezra Yolu  |              | 4          |             | 4            | 2          |  | PE | 2016-2016 | BİTTİ |
| 9             | MERKEZ    | Küçüktekören Köyü Aş. Zeynep Mezraiçi Yolu   |              |            | 0,5         | 0,5          | 0,5        |  | PE | 2016-2016 | BİTTİ |
| 10            | MERKEZ    | Sancak Oğuldere Köyyolu  |              | 5          | 1           | 6            | 6          |  | PE | 2016-2016 | BİTTİ |
| 11            | MERKEZ    | Sancak Tepebaşı Köyyolu  |              | 5          |             | 5            | 5          |  | PE | 2016-2016 | BİTTİ |
| 12            | MERKEZ    | Sancak Uğurova Köyyolu   |              | 7          |             | 7            | 7          |  | PE | 2016-2016 | BİTTİ |
| 13            | MERKEZ    | Üçyaka Köy Yolu  |              |            | 8           | 8            | 8          |  | PE | 2016-2016 | BİTTİ |
| 14            | MERKEZ    | Sancaklı Köyyolu   |              | 5          |             | 5            | 5          |  | PE | 2016-2016 | BİTTİ |
| 15            | MERKEZ    | OSB Artdiçtepe Köy Bağ. Yolu   |              |            | 1           | 1            | 1          |  | PE | 2016-2016 | BİTTİ |
| 16            | MERKEZ    | Yenibaşlar Köyyolu   |              |            | 1           | 1            | 1          |  | PE | 2016-2016 | BİTTİ |
| 17            | MERKEZ    | Yk. ve Aş. Ağaçeli Bağlantı Yolu   |              |            | 1,5         | 1,5          | 1,5        |  | PE | 2016-2016 | BİTTİ |
| 18            | MERKEZ    | Yukarı Ağaçeli Köyyolu   |              | 7          | 1           | 8            | 8          |  | PE | 2016-2016 | BİTTİ |
| 19            | MERKEZ    | Yumaklı Grup Köyyolu   |              | 10         |             | 10           | 10         |  | PE | 2016-2016 | BİTTİ |
| 20            | GENÇ      | Genç Yıbo Yolu   |              | 1          |             | 1            | 1          |  | PE | 2016-2016 | BİTTİ |
| 21            | GENÇ      | Servi Hani Bağlantı Yolu   |              | 9          | 1           | 10           | 10         |  | PE | 2016-2016 | BİTTİ |
| 22            | GENÇ      | Suveran Güvenlik Yolu  | 19,6         |            |             | 19,6         | 19,6       |  | PE | 2016-2016 | BİTTİ |
| 23            | GENÇ      | Tarlabası Köyyolu  |              | 6          |             | 6            | 6          |  | PE | 2016-2016 | BİTTİ |
| 24            | SOLHAN    | Bingöl İli Solhan İlçesi Kırık Tarhan Asmakaya Güvenlik Yolu                                 | 20,5         |            |             | 20,5         | 20,5       |  | PE | 2016-2016 | BİTTİ |
| 25            | SOLHAN    | Demirkapı Köyyolu  |              | 11         |             | 11           | 11         |  | PE | 2016-2016 | BİTTİ |
| 26            | SOLHAN    | Yiğitharman Gündoğdu Mezra Yolu  |              | 2,5        |             | 2,5          | 2,5        |  | PE | 2016-2016 | BİTTİ |
| 27            | ADAKLI    | Topağaçlar-Kamışgölü-Gökçeli-Çanakçı Mezrası Bağlantı Yolu                                   |              | 9          |             | 9            | 9          |  | PE | 2016-2016 | BİTTİ |
| 28            | ADAKLI    | Sütlüce Grup Köyyolu   |              |            | 6,5         | 6,5          | 6,5        |  | PE | 2016-2016 | BİTTİ |
| 29            | KİĞİ      | Alagöz, Nacaklı, Sırmaçek, Çanakçı Grup Köyyolu  |              | 8          | 1           | 9            | 9          |  | PE | 2016-2016 | BİTTİ |
| 30            | KİĞİ      | Bingöl İli Kiği İlçesi - Yayladere İlçesi Arası Güvenlik Yolu                                | 54           |            |             | 54           | 54         |  | PE | 2016-2016 | BİTTİ |
| 31            | KİĞİ      | Kiği Yayladere Ara Kolları   |              |            | 11,5        | 11,5         | 11,5       |  | PE | 2016-2016 | BİTTİ |
| 32            | YAYLADERE | Yol Güden Hasköy Akçadamlar Mahalle Yolu   |              |            | 2           | 2            | 2          |  | PE | 2016-2016 | BİTTİ |
| 33            | YAYLADERE | Doğucak Köyyolu  |              |            | 1,5         | 1,5          | 1,5        |  | PE | 2016-2016 | BİTTİ |
| 34            | YAYLADERE | Bingöl İli Yayladere İlçesi Dalbasan Özlüce Barajı İle Tunceli İl Sınırı Arası Güvenlik Yolu | 12           |            |             | 12           | 12         |  | PE | 2016-2016 | BİTTİ |
| <b>TOPLAM</b> |           |  | <b>106,1</b> | <b>107</b> | <b>41,5</b> | <b>254,6</b> | <b>251</b> |  |    |           |       |

## TESVİYE

| SIRA NO | İLÇESİ | GURUP VEYA MÜNFERİT KÖY YOLUNUN ADI        | PROGRAM (Km) | EK PROGRAM (Km) | TOPLAM PROGRAM (Km) | UYGULAMA (Km) | YAPIM ŞEKLİ | BAŞLAMA VE BİTİŞ TARİHİ | AÇIKLAMA |
|---------|--------|--|--------------|-----------------|---------------------|---------------|-------------|-------------------------|----------|
| 1       | MERKEZ | Aşağıakpınar Köyü Celal Mezrası Arazi Yolu |              | 1               | 1                   | 1             | PE          | 2016-2016               | BİTTİ    |
| 2       | MERKEZ | Aşağıakpınar Köyü Sudeposu Yolu            |              | 0,5             | 0,5                 | 0,5           | PE          | 2016-2016               | BİTTİ    |
| 3       | MERKEZ | Balıklıçay Köyü Arazi Yolu                 |              | 1,5             | 1,5                 | 1,5           | PE          | 2016-2016               | BİTTİ    |
| 4       | MERKEZ | Balıklıçay Köyü Ünlüce Mezrası Arazi Yolu  |              | 1               | 1                   | 1             | PE          | 2016-2016               | BİTTİ    |
| 5       | MERKEZ | Çavuşlar Heştware Mezra Yolu               | 2            |                 | 2                   | 2             | PE          | 2016-2016               | BİTTİ    |
| 6       | MERKEZ | Çavuşlar Köyü Güzel Mezra Yolu             |              | 0,5             | 0,5                 | 0,5           | PE          | 2016-2016               | BİTTİ    |
| 7       | MERKEZ | Çavuşlar Köyü Güzel Mezrası Kôm (Ağa) Yolu |              | 1               | 1                   | 1             | PE          | 2016-2016               | BİTTİ    |
| 8       | MERKEZ | Çobantaşı Köyyolu                          |              | 0,5             | 0,5                 | 0,5           | PE          | 2016-2016               | BİTTİ    |
| 9       | MERKEZ | Gökçekanat Köyü Arazi Yolu                 |              | 0,5             | 0,5                 | 0,5           | PE          | 2016-2016               | BİTTİ    |
| 10      | MERKEZ | Gökçekanat Köyyolu                         |              | 1               | 1                   | 1             | PE          | 2016-2016               | BİTTİ    |
| 11      | MERKEZ | Gözer Köyü Arazi Yolu                      |              | 1               | 1                   | 1             | PE          | 2016-2016               | BİTTİ    |
| 12      | MERKEZ | Haziran Köyü Arazi Yolu                    |              | 1,5             | 1,5                 | 1,5           | PE          | 2016-2016               | BİTTİ    |
| 13      | MERKEZ | Haziran Köyü Gölet Yolu                    |              | 1               | 1                   | 1             | PE          | 2016-2016               | BİTTİ    |
| 14      | MERKEZ | Haziran Köyü Köyyolu                       |              | 1,5             | 1,5                 | 1,5           | PE          | 2016-2016               | BİTTİ    |
| 15      | MERKEZ | Haziran Köyü Yayla Yolu                    |              | 2,5             | 2,5                 | 2,5           | PE          | 2016-2016               | BİTTİ    |
| 16      | MERKEZ | İhıcalar Kös Kaplıcaları Yolu              |              | 0,5             | 0,5                 | 0,5           | PE          | 2016-2016               | BİTTİ    |
| 17      | MERKEZ | Jeotermal Yolu                             |              | 1               | 1                   | 1             | PE          | 2016-2016               | BİTTİ    |
| 18      | MERKEZ | Kıran Aş. Paymerg Yolu                     |              | 1               | 1                   | 1             | PE          | 2016-2016               | BİTTİ    |
| 19      | MERKEZ | Ormanardı Köyiçi Yolu                      | 1            |                 | 1                   | 1             | PE          | 2016-2016               | BİTTİ    |
| 20      | MERKEZ | Sudüğünü Köyü Arazi Yolu                   |              | 1,5             | 1,5                 | 1,5           | PE          | 2016-2016               | BİTTİ    |
| 21      | MERKEZ | Sudüğünü Köyü Esenler Mezrası Arazi Yolu   |              | 0,5             | 0,5                 | 0,5           | PE          | 2016-2016               | BİTTİ    |
| 22      | MERKEZ | Tepebaşı Köyü Sulama Kanalı Yolu           |              | 4,5             | 4,5                 | 4,5           | PE          | 2016-2016               | BİTTİ    |
| 23      | MERKEZ | Uzundere Köyü Çır Mezra Yolu               |              | 1               | 1                   | 1             | PE          | 2016-2016               | BİTTİ    |
| 24      | MERKEZ | Yamaç Köyü Arazi Yolu                      |              | 4               | 4                   | 4             | PE          | 2016-2016               | BİTTİ    |

|    |        |  |   |     |     |     |    |           |       |
|----|--------|--|---|-----|-----|-----|----|-----------|-------|
| 25 | MERKEZ | Yenibaşlar Köyü Şakuli Mezra Yolu          |   | 3   | 3   | 3   | PE | 2016-2016 | BİTTİ |
| 26 | MERKEZ | Yk. Akpınar Köyü Viner Mezra Yolu          |   | 1   | 1   | 1   | PE | 2016-2016 | BİTTİ |
| 27 | ADAKLI | Adaklı Belediye Piknik Alanı Yolu          |   | 2,5 | 2,5 | 2,5 | PE | 2016-2016 | BİTTİ |
| 28 | ADAKLI | Akbinek Köyü Arazi Yolu                    |   | 0,5 | 0,5 | 0,5 | PE | 2016-2016 | BİTTİ |
| 29 | ADAKLI | Bağarpınar Köyü Arazi Yolu                 |   | 3   | 3   | 3   | PE | 2016-2016 | BİTTİ |
| 30 | ADAKLI | Merkez Meydan Yolu                         |   | 1   | 1   | 1   | PE | 2016-2016 | BİTTİ |
| 31 | ADAKLI | Sütlüce Köyiçi Yolu                        |   | 0,5 | 0,5 | 0,5 | PE | 2016-2016 | BİTTİ |
| 32 | ADAKLI | Yel değirmeni Köyyolu                      |   | 3   | 3   | 3   | PE | 2016-2016 | BİTTİ |
| 33 | GENÇ   | Çevirme Köyü Mah. Yolu                     |   | 2   | 2   | 2   | PE | 2016-2016 | BİTTİ |
| 34 | GENÇ   | Dilektaş Köyü Zımag Mezra Yolu             |   | 1   | 1   | 1   | PE | 2016-2016 | BİTTİ |
| 35 | GENÇ   | Doğanca Köyü Eskiköy Yolu                  |   | 1   | 1   | 1   | PE | 2016-2016 | BİTTİ |
| 36 | GENÇ   | Elmagünü Köyiçi Yolu                       |   | 0,5 | 0,5 | 0,5 | PE | 2016-2016 | BİTTİ |
| 37 | GENÇ   | Geyikdere Köyü Umurlu Mezra Yolu           |   | 0,5 | 0,5 | 0,5 | PE | 2016-2016 | BİTTİ |
| 38 | GENÇ   | Gönülaçan Servi Bağ. Yolu                  |   | 1   | 1   | 1   | PE | 2016-2016 | BİTTİ |
| 39 | GENÇ   | Gözütok Serğel Mezra Yolu                  |   | 2,5 | 2,5 | 2,5 | PE | 2016-2016 | BİTTİ |
| 40 | GENÇ   | Keklikdere Köyü Onbaşı Mezra İçmesuyu Yolu |   | 0,5 | 0,5 | 0,5 | PE | 2016-2016 | BİTTİ |
| 41 | GENÇ   | Keklikdere Köyü Yayla Yolu                 |   | 1,5 | 1,5 | 1,5 | PE | 2016-2016 | BİTTİ |
| 42 | GENÇ   | Koçsırtı Köyü Güvenlik Yolu                |   | 1   | 1   | 1   | PE | 2016-2016 | BİTTİ |
| 43 | GENÇ   | Sarısaman Köyü Yayla Yolu                  |   | 2   | 2   | 2   | PE | 2016-2016 | BİTTİ |
| 44 | GENÇ   | Servi Köyü Armağanlı Mezra Yolu            | 1 |     | 1   | 1   | PE | 2016-2016 | BİTTİ |
| 45 | GENÇ   | Servi Köyü Kapaklı Mezra Yolu              |   | 1   | 1   | 1   | PE | 2016-2016 | BİTTİ |
| 46 | GENÇ   | Şehittepe Köyü Anıt Mezrarlık Yolu         |   | 2   | 2   | 2   | PE | 2016-2016 | BİTTİ |
| 47 | GENÇ   | Yeniçevre Armağan Mezra Yolu               | 1 |     | 1   | 1   | PE | 2016-2016 | BİTTİ |
| 48 | GENÇ   | Yiğitbaş Yolamaarkı Yolu                   |   | 1,5 | 1,5 | 1,5 | PE | 2016-2016 | BİTTİ |
| 49 | GENÇ   | Yiğitbaş Köyü Ayranlı Camii Yolu           |   | 0,5 | 0,5 | 0,5 | PE | 2016-2016 | BİTTİ |
| 50 | GENÇ   | Yiğitbaş Köyü Derebot Mezra Yolu           |   | 0,5 | 0,5 | 0,5 | PE | 2016-2016 | BİTTİ |
| 51 | SOLHAN | Demirkapı Köyü Giriş Mezra Yolu            |   | 2   | 2   | 2   | PE | 2016-2016 | BİTTİ |
| 52 | SOLHAN | Demirkapı Köyü Mahalle Yolu                |   | 1   | 1   | 1   | PE | 2016-2016 | BİTTİ |
| 53 | SOLHAN | Düzağaç Köyü Dilovası Mezra Yolu           |   | 0,5 | 0,5 | 0,5 | PE | 2016-2016 | BİTTİ |
| 54 | SOLHAN | Düzağaç Köyü Dilovası Mezra Yolu           |   | 0,5 | 0,5 | 0,5 | PE | 2016-2016 | BİTTİ |
| 55 | SOLHAN | Elmasırtı Köyü Gomeavd Mezra Yolu          |   | 1   | 1   | 1   | PE | 2016-2016 | BİTTİ |

|        |           |  |   |       |       |       |    |           |       |
|--------|-----------|--|---|-------|-------|-------|----|-----------|-------|
| 56     | SOLHAN    | İnandık Köyü Kapaklı Mezra Yolu          |   | 1     | 1     | 1     | PE | 2016-2016 | BİTTİ |
| 57     | SOLHAN    | Sükyan Karyağdı Köy Yolu                 |   | 1     | 1     | 1     | PE | 2016-2016 | BİTTİ |
| 58     | SOLHAN    | Yenidal Köyü Aş. Kulan Mezra Yolu        |   | 7     | 7     | 7     | PE | 2016-2016 | BİTTİ |
| 59     | KARLIOVA  | Aşağı Yağmurlu Sulama Yolu               |   | 2     | 2     | 2     | PE | 2016-2016 | BİTTİ |
| 60     | KARLIOVA  | Cilligöl Köyü Yayla Yolu                 |   | 3,5   | 3,5   | 3,5   | PE | 2016-2016 | BİTTİ |
| 61     | KARLIOVA  | Çatak Köyü Arazi Yolu                    |   | 2     | 2     | 2     | PE | 2016-2016 | BİTTİ |
| 62     | KARLIOVA  | Çatak Köyü Gölet Yolu                    |   | 1     | 1     | 1     | PE | 2016-2016 | BİTTİ |
| 63     | KARLIOVA  | Çatak Köyü Mah. Yolu                     |   | 1     | 1     | 1     | PE | 2016-2016 | BİTTİ |
| 64     | KARLIOVA  | Derinçay (Halifan) Arazi Yolu            |   | 3     | 3     | 3     | PE | 2016-2016 | BİTTİ |
| 65     | KARLIOVA  | Derinçay (Halifan) Köyiçi Yolu           |   | 2     | 2     | 2     | PE | 2016-2016 | BİTTİ |
| 66     | KARLIOVA  | Devecik (Kürük) Köyiçi Yolu              |   | 1     | 1     | 1     | PE | 2016-2016 | BİTTİ |
| 67     | KARLIOVA  | Dört Yol Köyiçi Yolu                     |   | 0,5   | 0,5   | 0,5   | PE | 2016-2016 | BİTTİ |
| 68     | KARLIOVA  | Göynük Köyü Arazi Yolu                   |   | 3     | 3     | 3     | PE | 2016-2016 | BİTTİ |
| 69     | KARLIOVA  | Hasanova Köyü Yk. Çır Mezrası Arazi Yolu |   | 0,5   | 0,5   | 0,5   | PE | 2016-2016 | BİTTİ |
| 70     | KARLIOVA  | Kalencik Köyü Arazi Yolu                 |   | 0,5   | 0,5   | 0,5   | PE | 2016-2016 | BİTTİ |
| 71     | KARLIOVA  | Kalencik Köyü Okul Yolu                  |   | 0,5   | 0,5   | 0,5   | PE | 2016-2016 | BİTTİ |
| 72     | KARLIOVA  | Kargapazarı Köyü Mah. Yolu               |   | 2,5   | 2,5   | 2,5   | PE | 2016-2016 | BİTTİ |
| 73     | KARLIOVA  | Kaynarıpınar Kavaklı Mezra Yolu          |   | 1,5   | 1,5   | 1,5   | PE | 2016-2016 | BİTTİ |
| 74     | KARLIOVA  | Kazanlı Gköyü Güryan Mezra Yolu          |   | 4,5   | 4,5   | 4,5   | PE | 2016-2016 | BİTTİ |
| 75     | KARLIOVA  | Kızılçubuk Köyü Yayla Yolu               |   | 3     | 3     | 3     | PE | 2016-2016 | BİTTİ |
| 76     | KARLIOVA  | Sarıkuşak Köyyolu                        |   | 0,5   | 0,5   | 0,5   | PE | 2016-2016 | BİTTİ |
| 77     | YAYLADERE | Zeyneli Köyü Arazi Yolu                  |   | 0,5   | 0,5   | 0,5   | PE | 2016-2016 | BİTTİ |
| TOPLAM |           |  | 5 | 109,5 | 114,5 | 114,5 |    |           |       |

## ONARIM

| SIRA NO | İLÇESİ | GURUP VEYA MÜNFERİT KÖY YOLUNUN ADI                 | Yeni Kontrol Kesim No | Toplam Yol Tütü (Km) | PROGRAM (Km) | EK PROGRAM (Km) | TOPLAM PROGRAM (Km) | UYGULAMA (Km) | YAPIM ŞEKLİ | BAŞLAMA VE BİTİŞ TARİHİ | AÇIKLAMA |
|---------|--------|---|-----------------------|----------------------|--------------|-----------------|---------------------|---------------|-------------|-------------------------|----------|
| 1       | MERKEZ | Ağaçeli Aşağıköy Köyiçi Yolu                        |                       |                      | 2            |                 | 2                   | 2             | PE          | 2016-2016               | BİTTİ    |
| 2       | MERKEZ | Ağaçeli Yukarı Köyiçi Yolu                          |                       |                      | 2            |                 | 2                   | 2             | PE          | 2016-2016               | BİTTİ    |
| 3       | MERKEZ | Alıncık Köyyolu                                     |                       |                      |              | 0,5             | 0,5                 | 0,5           | PE          | 2016-2016               | BİTTİ    |
| 4       | MERKEZ | Aşağı Akpınar Köyiçi Yolu                           |                       |                      | 1            |                 | 1                   | 1             | PE          | 2016-2016               | BİTTİ    |
| 5       | MERKEZ | Aşağıköy, Ortaköy, Şaban, Yelesen. Grup Yol.        |                       |                      | 7            |                 | 7                   | 7             | PE          | 2016-2016               | BİTTİ    |
| 6       | MERKEZ | Balıklıçay Köyiçi Yolu                              |                       |                      | 2            |                 | 2                   | 2             | PE          | 2016-2016               | BİTTİ    |
| 7       | MERKEZ | Büyüktekören Köyiçi Yolu                            |                       |                      | 1            |                 | 1                   | 1             | PE          | 2016-2016               | BİTTİ    |
| 8       | MERKEZ | Çavuşlar Ali Mezra Yolu                             |                       |                      | 2            |                 | 2                   | 2             | PE          | 2016-2016               | BİTTİ    |
| 9       | MERKEZ | Çavuşlar Güzel Mezra Yolu                           |                       |                      |              | 2               | 2                   | 2             | PE          | 2016-2016               | BİTTİ    |
| 10      | MERKEZ | Çavuşlar Köme Mezra Yolu                            |                       |                      | 2            |                 | 2                   | 2             | PE          | 2016-2016               | BİTTİ    |
| 11      | MERKEZ | Çavuşlar Köyiçi Yolu                                |                       |                      |              | 1               | 1                   | 1             | PE          | 2016-2016               | BİTTİ    |
| 12      | MERKEZ | Çavuşlar Köyü Kömderesi Mezra Yolu                  |                       |                      |              | 1               | 1                   | 1             | PE          | 2016-2016               | BİTTİ    |
| 13      | MERKEZ | Çavuşlar Köyü Mah. Yolu                             |                       |                      |              | 1               | 1                   | 1             | PE          | 2016-2016               | BİTTİ    |
| 14      | MERKEZ | Çavuşlar Köyü Mah. Yolu                             |                       |                      |              | 1               | 1                   | 1             | PE          | 2016-2016               | BİTTİ    |
| 15      | MERKEZ | Çavuşlar Serkani Mezra Yolu                         |                       |                      | 2            | 1,5             | 3,5                 | 3,5           | PE          | 2016-2016               | BİTTİ    |
| 16      | MERKEZ | Çeltiksuyu Köyiçi Yolu                              |                       |                      |              | 0,5             | 0,5                 | 0,5           | PE          | 2016-2016               | BİTTİ    |
| 17      | MERKEZ | Çukurca Köyü Mah. Yolu                              |                       |                      |              | 0,5             | 0,5                 | 0,5           | PE          | 2016-2016               | BİTTİ    |
| 18      | MERKEZ | Dik Köyiçi Yolu                                     |                       |                      | 2            |                 | 2                   | 2             | PE          | 2016-2016               | BİTTİ    |
| 19      | MERKEZ | Dikme Kayaktesisi Bağ. Yolu                         |                       |                      | 6            | 4               | 10                  | 10            | PE          | 2016-2016               | BİTTİ    |
| 20      | MERKEZ | Dikme Kayaktesisi Pist Yolu                         |                       |                      |              | 2               | 2                   | 2             | PE          | 2016-2016               | BİTTİ    |
| 21      | MERKEZ | Düzyayla Özlüce ve Çayağzı Bağ. Yolu                |                       |                      |              | 0,5             | 0,5                 | 0,5           | PE          | 2016-2016               | BİTTİ    |
| 22      | MERKEZ | Elmalı Köyü Yk. Elmalı İle Atçayırı Mezra Bağ. Yolu |                       |                      |              | 5               | 5                   | 5             | PE          | 2016-2016               | BİTTİ    |
| 23      | MERKEZ | Erdemli Köyü Köyiçi Yolu                            |                       |                      |              | 1,1             | 1,1                 | 1,1           | PE          | 2016-2016               | BİTTİ    |
| 24      | MERKEZ | Garip Köyiçi Yolu                                   |                       |                      | 3            |                 | 3                   | 3             | PE          | 2016-2016               | BİTTİ    |

|    |        |                                      |  |  |     |     |     |     |    |           |       |
|----|--------|--------------------------------------|--|--|-----|-----|-----|-----|----|-----------|-------|
| 25 | MERKEZ | Garip Köyü Tavuk Çiflikleri Yolu     |  |  |     | 2   | 2   | 2   | PE | 2016-2016 | BİTTİ |
| 26 | MERKEZ | Garip Köyyolu                        |  |  |     | 1   | 1   | 1   | PE | 2016-2016 | BİTTİ |
| 27 | MERKEZ | Gökçekanat Köyyolu                   |  |  |     | 1   | 1   | 1   | PE | 2016-2016 | BİTTİ |
| 28 | MERKEZ | Gökçeli Köyü Şeh Murat Merzra Yolu   |  |  |     | 1   | 1   | 1   | PE | 2016-2016 | BİTTİ |
| 29 | MERKEZ | Gökçeli Köyyolu                      |  |  |     | 1   | 1   | 1   | PE | 2016-2016 | BİTTİ |
| 30 | MERKEZ | Gökdere Hacılar Mezra Yolu           |  |  | 3   |     | 3   | 3   | PE | 2016-2016 | BİTTİ |
| 31 | MERKEZ | Gökdere Hartına Mezra Yolu           |  |  | 3   |     | 3   | 3   | PE | 2016-2016 | BİTTİ |
| 32 | MERKEZ | Göltepesi Havsel Mezra Yolu          |  |  | 1   |     | 1   | 1   | PE | 2016-2016 | BİTTİ |
| 33 | MERKEZ | Göltepesi Köyiçi Yolu                |  |  | 2   |     | 2   | 2   | PE | 2016-2016 | BİTTİ |
| 34 | MERKEZ | Gümüslü Köyiçi Yolu                  |  |  | 0,5 |     | 0,5 | 0,5 | PE | 2016-2016 | BİTTİ |
| 35 | MERKEZ | Güngören Köyü Arazi Yolu             |  |  |     | 5   | 5   | 5   | PE | 2016-2016 | BİTTİ |
| 36 | MERKEZ | Güveçli Köyü Botaş Yolu              |  |  | 1   |     | 1   | 1   | PE | 2016-2016 | BİTTİ |
| 37 | MERKEZ | Güveçli Köyü Köyiçi Yolu             |  |  |     | 0,5 | 0,5 | 0,5 | PE | 2016-2016 | BİTTİ |
| 38 | MERKEZ | Haziran Köyü Yayla Yolu              |  |  |     | 2,5 | 2,5 | 2,5 | PE | 2016-2016 | BİTTİ |
| 39 | MERKEZ | Ilıcalar Kös Kaplıcaları Yolu        |  |  |     | 0,5 | 0,5 | 0,5 | PE | 2016-2016 | BİTTİ |
| 40 | MERKEZ | Köklü Köyiçi Yolu                    |  |  | 2   |     | 2   | 2   | PE | 2016-2016 | BİTTİ |
| 41 | MERKEZ | Kumgeçit Köyyolu                     |  |  |     | 5   | 5   | 5   | PE | 2016-2016 | BİTTİ |
| 42 | MERKEZ | Kurtuluş Köyyolu                     |  |  | 2   | 4   | 6   | 6   | PE | 2016-2016 | BİTTİ |
| 43 | MERKEZ | Kuşburnu Köyü Arazi Yolu             |  |  |     | 4   | 4   | 4   | PE | 2016-2016 | BİTTİ |
| 44 | MERKEZ | Kuşburnu Köyü Cevizli Mezra Yolu     |  |  | 1   |     | 1   | 1   | PE | 2016-2016 | BİTTİ |
| 45 | MERKEZ | Oğuldere Köyü Kilisek Mezra Yolu     |  |  | 2   | 1   | 3   | 3   | PE | 2016-2016 | BİTTİ |
| 46 | MERKEZ | Ormanardı Köyiçi Yolu                |  |  |     | 0,5 | 0,5 | 0,5 | PE | 2016-2016 | BİTTİ |
| 47 | MERKEZ | Ortaçanak Köyyolu                    |  |  |     | 5   | 5   | 5   | PE | 2016-2016 | BİTTİ |
| 48 | MERKEZ | Sancak Beldesi Akbudak Mah. Yolu     |  |  |     | 1   | 1   | 1   | PE | 2016-2016 | BİTTİ |
| 49 | MERKEZ | Sancak Uzunsavat Mah. İçi Yolu       |  |  |     | 1   | 1   | 1   | PE | 2016-2016 | BİTTİ |
| 50 | MERKEZ | Sancaklı Çağlar Mezra Yolu           |  |  | 2   |     | 2   | 2   | PE | 2016-2016 | BİTTİ |
| 51 | MERKEZ | Sarıçiçek Havaalanı Bağ. Yolu        |  |  |     | 1   | 1   | 1   | PE | 2016-2016 | BİTTİ |
| 52 | MERKEZ | Sarıçiçek Köyiçi Yolu                |  |  |     | 0,5 | 0,5 | 0,5 | PE | 2016-2016 | BİTTİ |
| 53 | MERKEZ | Sudüğünü Elmaçayır Esenler Bağ. Yolu |  |  | 6   |     | 6   | 6   | PE | 2016-2016 | BİTTİ |
| 54 | MERKEZ | Sudüğünü Köyü Arazi Yolu             |  |  |     | 5   | 5   | 5   | PE | 2016-2016 | BİTTİ |
| 55 | MERKEZ | Yamaç Köyyolu                        |  |  |     | 1   | 1   | 1   | PE | 2016-2016 | BİTTİ |

|    |        |  |  |  |     |  |     |     |    |           |       |
|----|--------|--|--|--|-----|--|-----|-----|----|-----------|-------|
| 56 | MERKEZ | Yazgülu Köyüçü Yolu                          |  |  | 1   |  | 1   | 1   | PE | 2016-2016 | BİTTİ |
| 57 | MERKEZ | Yukarı Akpınar Köyü Vinder Mevkii Yolu       |  |  |     |  | 1   | 1   | PE | 2016-2016 | BİTTİ |
| 58 | MERKEZ | Yumaklı Grup Köyyolu                         |  |  |     |  | 1,2 | 1,2 | PE | 2016-2016 | BİTTİ |
| 59 | MERKEZ | Yumaklı Köyü Elazığ Bağ. Yolu                |  |  | 4   |  | 1   | 5   | PE | 2016-2016 | BİTTİ |
| 60 | ADAKLI | Adaklı Erbaşlar Bağ. Yolu                    |  |  |     |  | 5   | 5   | PE | 2016-2016 | BİTTİ |
| 61 | ADAKLI | Altnevler Köyyolu                            |  |  |     |  | 1   | 1   | PE | 2016-2016 | BİTTİ |
| 62 | ADAKLI | Çamlıca Köyyolu                              |  |  |     |  | 1   | 1   | PE | 2016-2016 | BİTTİ |
| 63 | ADAKLI | Çatma Çevreli Grup Köyyolu                   |  |  |     |  | 1   | 1   | PE | 2016-2016 | BİTTİ |
| 64 | ADAKLI | Çaybaşı Köyyolu                              |  |  |     |  | 3   | 3   | PE | 2016-2016 | BİTTİ |
| 65 | ADAKLI | Çevreli Köyü Tırşa Kanıkızık Mezra Bağ. Yolu |  |  |     |  | 1,5 | 1,5 | PE | 2016-2016 | BİTTİ |
| 66 | ADAKLI | Çevreli Köyü Tırşo Mezra Yolu                |  |  |     |  | 2,5 | 2,5 | PE | 2016-2016 | BİTTİ |
| 67 | ADAKLI | Çevreli Köyü Uzunpazar Mezra Yolu            |  |  |     |  | 1   | 1   | PE | 2016-2016 | BİTTİ |
| 68 | ADAKLI | Doğankaya Sütlüce Grup Köyyolu               |  |  |     |  | 5   | 5   | PE | 2016-2016 | BİTTİ |
| 69 | ADAKLI | Dolutekne Elmaağaç Bağ. Yolu                 |  |  |     |  | 4   | 4   | PE | 2016-2016 | BİTTİ |
| 70 | ADAKLI | Erbaşlar Doğanca Bağ. Yolu                   |  |  |     |  | 3   | 3   | PE | 2016-2016 | BİTTİ |
| 71 | ADAKLI | Karaçubuk Köyü Kuri Mezra Yolu               |  |  |     |  | 1   | 1   | PE | 2016-2016 | BİTTİ |
| 72 | ADAKLI | Kaynakdüzü Köyü Sıralısöğütler Mezra Yolu    |  |  |     |  | 1,5 | 1,5 | PE | 2016-2016 | BİTTİ |
| 73 | ADAKLI | Kozlu Doğankaya Bağ. Yolu                    |  |  |     |  | 2   | 2   | PE | 2016-2016 | BİTTİ |
| 74 | ADAKLI | Kozlu Köyyolu                                |  |  |     |  | 2,5 | 2,5 | PE | 2016-2016 | BİTTİ |
| 75 | ADAKLI | Osmanuşağı Köyyolu                           |  |  |     |  | 2,5 | 2,5 | PE | 2016-2016 | BİTTİ |
| 76 | ADAKLI | Sütlüce Ağaköy Mezra Yolu                    |  |  |     |  | 0,5 | 0,5 | PE | 2016-2016 | BİTTİ |
| 77 | ADAKLI | Sütlüce Gümüşpınar Mezra Yolu                |  |  | 0,5 |  |     | 0,5 | PE | 2016-2016 | BİTTİ |
| 78 | ADAKLI | Sütlüce Köyü Köyiçi Yolu                     |  |  |     |  | 0,5 | 0,5 | PE | 2016-2016 | BİTTİ |
| 79 | ADAKLI | Sütlüce Köyyolu                              |  |  |     |  | 0,5 | 0,5 | PE | 2016-2016 | BİTTİ |
| 80 | ADAKLI | Yeldeğirmeni Y.Y. Eskiköy Bağ. Yolu          |  |  | 4   |  |     | 4   | PE | 2016-2016 | BİTTİ |
| 81 | GENÇ   | Bahçebaşı Köyü Oluklu Mezra Yolu             |  |  |     |  | 1,5 | 1,5 | PE | 2016-2016 | BİTTİ |
| 82 | GENÇ   | Bayırlı Grup Köyyolu                         |  |  |     |  | 2   | 2   | PE | 2016-2016 | BİTTİ |
| 83 | GENÇ   | Bayırlı Sarmakaya Grup Köyyolu               |  |  |     |  | 13  | 13  | PE | 2016-2016 | BİTTİ |
| 84 | GENÇ   | Bayırlı Solhan Gelintepe Köyü Bağ. Yolu      |  |  |     |  | 3   | 3   | PE | 2016-2016 | BİTTİ |
| 85 | GENÇ   | Çanakçı Geyikdere Grup Köyyolu               |  |  |     |  | 3   | 3   | PE | 2016-2016 | BİTTİ |
| 86 | GENÇ   | Çaybaşı Köyyolu                              |  |  |     |  | 3   | 3   | PE | 2016-2016 | BİTTİ |

|     |      |  |  |  |   |     |     |     |    |           |       |
|-----|------|--|--|--|---|-----|-----|-----|----|-----------|-------|
| 87  | GENÇ | Çevirme Köyiçi Yolu                            |  |  |   | 0,5 | 0,5 | 0,5 | PE | 2016-2016 | BİTTİ |
| 88  | GENÇ | Çevirme Yazkonak Grup Köyyolu                  |  |  |   | 1   | 1   | 1   | PE | 2016-2016 | BİTTİ |
| 89  | GENÇ | Çobançeşme Köyyolu                             |  |  |   | 1   | 1   | 1   | PE | 2016-2016 | BİTTİ |
| 90  | GENÇ | Dilektaş Köyü Mah. Yolu                        |  |  |   | 1   | 1   | 1   | PE | 2016-2016 | BİTTİ |
| 91  | GENÇ | Direkli Köyiçi Yolu                            |  |  |   | 0,5 | 0,5 | 0,5 | PE | 2016-2016 | BİTTİ |
| 92  | GENÇ | Direkli Köyü Usluca Mezra Yolu                 |  |  |   | 1   | 1   | 1   | PE | 2016-2016 | BİTTİ |
| 93  | GENÇ | Direkli Köyü Yedievler Mezra Yolu              |  |  |   | 1   | 1   | 1   | PE | 2016-2016 | BİTTİ |
| 94  | GENÇ | Ericcek Harmanlı Bağ. Yolu                     |  |  |   | 1   | 1   | 1   | PE | 2016-2016 | BİTTİ |
| 95  | GENÇ | Gönülaçan Servi Bağ. Yolu                      |  |  | 5 |     | 5   | 5   | PE | 2016-2016 | BİTTİ |
| 96  | GENÇ | Gözütok Çanakçı Bağ. Yolu                      |  |  | 3 |     | 3   | 3   | PE | 2016-2016 | BİTTİ |
| 97  | GENÇ | Güzeldere Köyü Gört Mezra Yolu                 |  |  |   | 2   | 2   | 2   | PE | 2016-2016 | BİTTİ |
| 98  | GENÇ | Güzeldere Köyü Halo Mezra Yolu                 |  |  |   | 1   | 1   | 1   | PE | 2016-2016 | BİTTİ |
| 99  | GENÇ | Güzeldere Köyü Mah. Yolu                       |  |  |   | 2   | 2   | 2   | PE | 2016-2016 | BİTTİ |
| 100 | GENÇ | Güzeldere Köyü Serla Mezra Yolu                |  |  |   | 1,5 | 1,5 | 1,5 | PE | 2016-2016 | BİTTİ |
| 101 | GENÇ | Harmancık Köyü Elazığ Arıcak Bağ. Yolu         |  |  |   | 2   | 2   | 2   | PE | 2016-2016 | BİTTİ |
| 102 | GENÇ | Keklikdere Köyyolu                             |  |  |   | 5   | 5   | 5   | PE | 2016-2016 | BİTTİ |
| 103 | GENÇ | Keçeli Köyü Keşkvarı Mezra Yolu                |  |  |   | 1,5 | 1,5 | 1,5 | PE | 2016-2016 | BİTTİ |
| 104 | GENÇ | Keçeli Köyü Kıla Mezra Yolu                    |  |  |   | 1   | 1   | 1   | PE | 2016-2016 | BİTTİ |
| 105 | GENÇ | Koçsırtı Köyü Güvenlik Yolu                    |  |  |   | 1,5 | 1,5 | 1,5 | PE | 2016-2016 | BİTTİ |
| 106 | GENÇ | Pınaraltı Elmagünü Sarmakaya Grup Köyyolu      |  |  |   | 1   | 1   | 1   | PE | 2016-2016 | BİTTİ |
| 107 | GENÇ | Şehittepe Köyyolu                              |  |  |   | 0,1 | 0,1 | 0,1 | PE | 2016-2016 | BİTTİ |
| 108 | GENÇ | Tarlabaşı Köyü Köyiçi Yolu                     |  |  |   | 1   | 1   | 1   | PE | 2016-2016 | BİTTİ |
| 109 | GENÇ | Tarlabaşı Köyü Yağmurlu ve Budak Mezra Yolları |  |  |   | 7   | 7   | 7   | PE | 2016-2016 | BİTTİ |
| 110 | GENÇ | Yaydere Köyyolu                                |  |  |   | 3   | 3   | 3   | PE | 2016-2015 | BİTTİ |
| 111 | GENÇ | Yayla Köyü Ürünlü Mezra Yolu                   |  |  |   | 2   | 2   | 2   | PE | 2016-2016 | BİTTİ |
| 112 | GENÇ | Yayla Köyyolu                                  |  |  |   | 4   | 4   | 4   | PE | 2016-2016 | BİTTİ |
| 113 | GENÇ | Yazkonağı Çevirme Grup Köyyolu                 |  |  |   | 1   | 1   | 1   | PE | 2016-2016 | BİTTİ |
| 114 | GENÇ | Yeniçevre Armağanlı Mezra Yolu                 |  |  |   | 1,5 | 1,5 | 1,5 | PE | 2016-2016 | BİTTİ |
| 115 | GENÇ | Yenisu Güvenlik Yolu                           |  |  |   | 5   | 5   | 5   | PE | 2016-2016 | BİTTİ |
| 116 | GENÇ | Yenisu Köyü Yayla Yolu                         |  |  |   | 3   | 3   | 3   | PE | 2016-2016 | BİTTİ |
| 117 | GENÇ | Yenisu-Pınaraltı Köyü Bağlantı Yolu            |  |  |   | 10  | 10  | 10  | PE | 2016-2016 | BİTTİ |



|     |        |   |  |  |     |     |     |     |    |           |       |
|-----|--------|---|--|--|-----|-----|-----|-----|----|-----------|-------|
| 118 | GENÇ   | Yiğitbaşı Köyü Mah. (Binmergan) Yolu            |  |  |     | 0,2 | 0,2 | 0,2 | PE | 2016-2016 | BİTTİ |
| 119 | SOLHAN | Arslanbeyli Köy Yolu                            |  |  |     | 4   | 4   | 4   | PE | 2016-2016 | BİTTİ |
| 120 | SOLHAN | Arslanbeyli Köyü Kapaklı Mezra Yolu             |  |  | 3   | 1   | 4   | 4   | PE | 2016-2016 | BİTTİ |
| 121 | SOLHAN | Bozkanat Köyü Beyazgöm Mezra Yolu               |  |  |     | 0,5 | 0,5 | 0,5 | PE | 2016-2016 | BİTTİ |
| 122 | SOLHAN | Bozkanat Köyü Topluca Mezra Yolu                |  |  |     | 3   | 3   | 3   | PE | 2016-2016 | BİTTİ |
| 123 | SOLHAN | Demirkapı Köyü Mahalle Yolu                     |  |  |     | 1   | 1   | 1   | PE | 2016-2016 | BİTTİ |
| 124 | SOLHAN | Demirkapı Köyü Şenlik Mezra Yolu                |  |  |     | 1,5 | 1,5 | 1,5 | PE | 2016-2016 | BİTTİ |
| 125 | SOLHAN | Demirkapı-Elmasırtı Bağlantı Yolu               |  |  |     | 0,5 | 0,5 | 0,5 | PE | 2016-2016 | BİTTİ |
| 126 | SOLHAN | Dilektepe Köyü Birik Mezra Yolu                 |  |  | 2   |     | 2   | 2   | PE | 2016-2016 | BİTTİ |
| 127 | SOLHAN | Dilektepe Köyü Liç Mezra Yolu                   |  |  | 2   |     | 2   | 2   | PE | 2016-2016 | BİTTİ |
| 128 | SOLHAN | Dilektepe Yazmalı Mezra Yolu                    |  |  |     | 4   | 4   | 4   | PE | 2016-2016 | BİTTİ |
| 129 | SOLHAN | Doğuyeli Köyyolu                                |  |  |     | 3   | 3   | 3   | PE | 2016-2016 | BİTTİ |
| 130 | SOLHAN | Düzağaç Köyü Dilovası Mezra Yolu                |  |  |     | 2   | 2   | 2   | PE | 2016-2016 | BİTTİ |
| 131 | SOLHAN | Elmasırtı Gariz Mezra Yolu                      |  |  |     | 1,5 | 1,5 | 1,5 | PE | 2016-2016 | BİTTİ |
| 132 | SOLHAN | Elmasırtı Köyü Gomeavdo Deremalo Güzergahı Yolu |  |  | 4   |     | 4   | 4   | PE | 2016-2016 | BİTTİ |
| 133 | SOLHAN | Elmasırtı Köyü Kıncol, Giriş Mezra Yolları      |  |  |     | 5   | 5   | 5   | PE | 2016-2016 | BİTTİ |
| 134 | SOLHAN | Elmasırtı Liç Mezra Yolu                        |  |  |     | 3   | 3   | 3   | PE | 2016-2016 | BİTTİ |
| 135 | SOLHAN | Gençtavus Grup Köyyolu                          |  |  | 2,5 |     | 2,5 | 2,5 | PE | 2016-2016 | BİTTİ |
| 136 | SOLHAN | Gençtavus Köy Yolu                              |  |  |     | 9   | 9   | 9   | PE | 2016-2016 | BİTTİ |
| 137 | SOLHAN | Gençtavus Köyü Mezra Yolları                    |  |  |     | 10  | 10  | 10  | PE | 2016-2016 | BİTTİ |
| 138 | SOLHAN | Hazarşah Köyiçi Yolu                            |  |  |     | 1   | 1   | 1   | PE | 2016-2016 | BİTTİ |
| 139 | SOLHAN | Hazarşah Köyü Göl Mezra Yolu                    |  |  |     | 2,5 | 2,5 | 2,5 | PE | 2016-2016 | BİTTİ |
| 140 | SOLHAN | Hazarşah Köyü Yk. Erdemli Mezra Yolu            |  |  | 5   |     | 5   | 5   | PE | 2016-2016 | BİTTİ |
| 141 | SOLHAN | Hazarşah Mutluca Grup Yolu                      |  |  |     | 3   | 3   | 3   | PE | 2016-2016 | BİTTİ |
| 142 | SOLHAN | Kale Köyyolu                                    |  |  |     | 2   | 2   | 2   | PE | 2016-2016 | BİTTİ |
| 143 | SOLHAN | Murat Köyü Dört Parmak Mezra Yolu               |  |  | 1   | 0,5 | 1,5 | 1,5 | PE | 2016-2016 | BİTTİ |
| 144 | SOLHAN | Mutluca Köyyolu                                 |  |  |     | 0,5 | 0,5 | 0,5 | PE | 2016-2016 | BİTTİ |
| 145 | SOLHAN | Oymapınar Köyiçi Yolu                           |  |  |     | 1,5 | 1,5 | 1,5 | PE | 2016-2016 | BİTTİ |
| 146 | SOLHAN | Oymapınar Köyü Halidan Mezra Yolu               |  |  |     | 1   | 1   | 1   | PE | 2016-2016 | BİTTİ |
| 147 | SOLHAN | Oymapınar Köyü Haliller Mezra Yolu              |  |  | 1,5 |     | 1,5 | 1,5 | PE | 2016-2016 | BİTTİ |
| 148 | SOLHAN | Sükyan Köyü Karyagdı Mezra Yolu                 |  |  | 2   | 3   | 5   | 5   | PE | 2016-2016 | BİTTİ |

|     |          |   |  |  |     |     |     |     |    |           |       |
|-----|----------|---|--|--|-----|-----|-----|-----|----|-----------|-------|
| 149 | SOLHAN   | Sülünkaş (Eski Ömeran) Yolu                   |  |  |     | 5   | 5   | 5   | PE | 2016-2016 | BİTTİ |
| 150 | SOLHAN   | Şimşirpınar Köyü Çıkrıklı Mezra Yolu          |  |  | 5   |     | 5   | 3,5 | PE | 2016-2016 | BİTTİ |
| 151 | SOLHAN   | Yenibaşak Köyiçi Yolu                         |  |  |     | 3   | 3   | 3   | PE | 2016-2016 | BİTTİ |
| 152 | SOLHAN   | Yenibaşak Köyü Barbara Mezra Yolu             |  |  | 2   | 1,5 | 3,5 | 3,5 | PE | 2016-2016 | BİTTİ |
| 153 | SOLHAN   | Yenidal Köyü Durmuşlu Mezra Yolu              |  |  |     | 2   | 2   | 2   | PE | 2016-2016 | BİTTİ |
| 154 | SOLHAN   | Yenidal Köyü Kavaklıdere Mezra Yolu           |  |  |     | 0,5 | 0,5 | 0,5 | PE | 2016-2016 | BİTTİ |
| 155 | KARLIOVA | Aş. Yağmurlu Köyü Köyiçi Yolu                 |  |  |     | 2   | 2   | 2   | PE | 2016-2016 | BİTTİ |
| 156 | KARLIOVA | Bağlısa Köyü Morkoyun Mezra Yolu              |  |  | 2   | 3,5 | 5,5 | 5,5 | PE | 2016-2016 | BİTTİ |
| 157 | KARLIOVA | Cilligöl Köyyolu                              |  |  |     | 0,5 | 0,5 | 0,5 | PE | 2016-2016 | BİTTİ |
| 158 | KARLIOVA | Çiftlik Köyü Mezarlık Yolu                    |  |  |     | 0,5 | 0,5 | 0,5 | PE | 2016-2016 | BİTTİ |
| 159 | KARLIOVA | Devecik (Kürük) Bekir Mezra Yolu              |  |  |     | 0,5 | 0,5 | 0,5 | PE | 2016-2016 | BİTTİ |
| 160 | KARLIOVA | Geçitli Köyiçi Yolu                           |  |  |     | 0,5 | 0,5 | 0,5 | PE | 2016-2016 | BİTTİ |
| 161 | KARLIOVA | Geçitli Köyü Hasar Mezra Yolu                 |  |  |     | 1   | 1   | 1   | PE | 2016-2016 | BİTTİ |
| 162 | KARLIOVA | Geçitli Mollaşakir Çiftlik Grup Köyyolu       |  |  |     | 0,5 | 0,5 | 0,5 | PE | 2016-2016 | BİTTİ |
| 163 | KARLIOVA | Harmantepe Köyyolu                            |  |  | 0,5 | 3,5 | 4   | 4   | PE | 2016-2016 | BİTTİ |
| 164 | KARLIOVA | İlipınar Köyyolu                              |  |  | 3   |     | 3   | 3   | PE | 2016-2016 | BİTTİ |
| 165 | KARLIOVA | Kalencik Köyiçi Yolu                          |  |  |     | 0,5 | 0,5 | 0,5 | PE | 2016-2016 | BİTTİ |
| 166 | KARLIOVA | Karlıca Köyü Adaklı Kaynakdüzü Köyü Bağ. Yolu |  |  |     | 2   | 2   | 2   | PE | 2016-2016 | BİTTİ |
| 167 | KARLIOVA | Kaynarpınar Köyü Kavakan Mezra Yolu           |  |  |     | 1   | 1   | 1   | PE | 2016-2016 | BİTTİ |
| 168 | KARLIOVA | Kıraçtepe Köyiçi Yolu                         |  |  |     | 0,5 | 0,5 | 0,5 | PE | 2016-2016 | BİTTİ |
| 169 | KARLIOVA | Kızılağaç Köyiçi Yolu                         |  |  |     | 1,5 | 1,5 | 1,5 | PE | 2016-2016 | BİTTİ |
| 170 | KARLIOVA | Kızılağaç Köyü Meşeli Mezra Yolu              |  |  |     | 0,5 | 0,5 | 0,5 | PE | 2016-2016 | BİTTİ |
| 171 | KARLIOVA | Kümbet Köyü Yeni Yerleşim Yolu                |  |  |     | 2,5 | 2,5 | 2,5 | PE | 2016-2016 | BİTTİ |
| 172 | KARLIOVA | Mollaşakir Köyü Mah. Yolu                     |  |  |     | 2   | 2   | 2   | PE | 2016-2016 | BİTTİ |
| 173 | KARLIOVA | Mollaşakir Köyü Tarlacık Mezra Yolu           |  |  |     | 1   | 1   | 1   | PE | 2016-2016 | BİTTİ |
| 174 | KARLIOVA | Sarıkuşak Köy Yolu                            |  |  |     | 7   | 7   | 7   | PE | 2016-2016 | BİTTİ |
| 175 | KARLIOVA | Soğukpınar Köyü Binkoz Mezra Yolu             |  |  |     | 3   | 3   | 3   | PE | 2016-2016 | BİTTİ |
| 176 | KARLIOVA | Tuzluca Köyü Mikail Mezra Yolu                |  |  |     | 2   | 2   | 2   | PE | 2016-2016 | BİTTİ |
| 177 | KARLIOVA | Viranşehir Köyü Yeni Yerleşim Yolu            |  |  |     | 2   | 2   | 2   | PE | 2016-2016 | BİTTİ |
| 178 | KARLIOVA | Yiğitler Köyiçi Yolu                          |  |  | 0,5 | 0,5 | 1   | 1   | PE | 2016-2016 | BİTTİ |
| 179 | KARLIOVA | Yukarı Yağmurlu Köyü Camii Yolu               |  |  |     | 0,5 | 0,5 | 0,5 | PE | 2016-2016 | BİTTİ |

|        |           |  |  |  |       |       |       |       |    |           |       |
|--------|-----------|--|--|--|-------|-------|-------|-------|----|-----------|-------|
| 180    | KİĞİ      | Açıkgüney Köyü Yoncalık Mezra Yolu                     |  |  |       | 2     | 2     | 2     | PE | 2016-2016 | BİTTİ |
| 181    | KİĞİ      | Açıkgüney Köyyolu                                      |  |  |       | 5     | 5     | 5     | PE | 2016-2016 | BİTTİ |
| 182    | KİĞİ      | Bilice Köyü Kuşluca Mezra Bağ. Yolu                    |  |  |       | 5     | 5     | 5     | PE | 2016-2016 | BİTTİ |
| 183    | KİĞİ      | Çanakçı Karakoçan Bağ. Yolu                            |  |  |       | 6     | 6     | 6     | PE | 2016-2016 | BİTTİ |
| 184    | KİĞİ      | Çiçektepe Köyyolu                                      |  |  | 4     | 0,5   | 4,5   | 4,5   | PE | 2016-2016 | BİTTİ |
| 185    | KİĞİ      | Darköprü Köyü Eskiköy Yolu                             |  |  |       | 1     | 1     | 1     | PE | 2016-2016 | BİTTİ |
| 186    | KİĞİ      | Darköprü Köyü Yeni Yerleşim Yolu                       |  |  |       | 2     | 2     | 2     | PE | 2016-2016 | BİTTİ |
| 187    | KİĞİ      | Duranlar Köyüolu                                       |  |  | 1,5   | 0,5   | 2     | 2     | PE | 2016-2016 | BİTTİ |
| 188    | KİĞİ      | Nacaklı Darköprü Bağ. Yolu                             |  |  |       | 1     | 1     | 1     | PE | 2016-2016 | BİTTİ |
| 189    | YAYLADERE | Alinyazı Köyyolu                                       |  |  |       | 1     | 1     | 1     | PE | 2016-2016 | BİTTİ |
| 190    | YAYLADERE | Aydınlar Köyü Dağarcık Mezra Yolu                      |  |  |       | 3     | 3     | 3     | PE | 2016-2016 | BİTTİ |
| 191    | YAYLADERE | Battayaz Köyü Ova Mezra Yolu                           |  |  |       | 0,5   | 0,5   | 0,5   | PE | 2016-2016 | BİTTİ |
| 192    | YAYLADERE | Çayağzı Köyyolu  |  |  |       | 2     | 2     | 2     | PE | 2016-2016 | BİTTİ |
| 193    | YAYLADERE | Dalbasan Köyü Mah. Bağ. Yolu                           |  |  |       | 1,5   | 1,5   | 1,5   | PE | 2016-2016 | BİTTİ |
| 194    | YAYLADERE | Güneşlik Köyü Başparmak Mezra Yolu                     |  |  | 2     | 4     | 6     | 6     | PE | 2016-2016 | BİTTİ |
| 195    | YAYLADERE | Haktanır Mahalle Yolu                                  |  |  |       | 0,5   | 0,5   | 0,5   | PE | 2016-2016 | BİTTİ |
| 196    | YAYLADERE | Kalkanlı Köyü Gürükçeşme Mezra Yolu                    |  |  |       | 1,5   | 1,5   | 1,5   | PE | 2016-2016 | BİTTİ |
| 197    | YAYLADERE | Korlu Köyü ve Bağlı Mezralar                           |  |  |       | 3     | 3     | 3     | PE | 2016-2016 | BİTTİ |
| 198    | YAYLADERE | Yaylabağ Köyü İle Günlük Köyü Taşdirek Mezra Bağ. Yolu |  |  | 5     |       | 5     | 2     | PE | 2016-2016 | BİTTİ |
| 199    | YAYLADERE | Zeyneli Köyiçi Yolu                                    |  |  | 2     | 3     | 5     | 5     | PE | 2016-2016 | BİTTİ |
| 200    | YEDİSU    | Elmalı Köyü Gelincik Mezra Yolu                        |  |  |       | 0,5   | 0,5   | 0,5   | PE | 2016-2016 | BİTTİ |
| 201    | YEDİSU    | Şenköy Gelincik Mezra Yolu                             |  |  |       | 1     | 1     | 1     | PE | 2016-2016 | BİTTİ |
| 202    | YEDİSU    | Yağmurpınar Köyü Büyükdere Mezra Yolları               |  |  | 2,5   | 2,5   | 5     | 5     | PE | 2016-2016 | BİTTİ |
| 203    | YEDİSU    | Yağmurpınar Köyü Karşı Mezra Yolları                   |  |  | 2,5   | 2,5   | 5     | 5     | PE | 2016-2016 | BİTTİ |
| 204    | YEDİSU    | Yeşilgöl Köyyolu                                       |  |  | 2     |       | 2     | 1     | PE | 2016-2016 | BİTTİ |
| TOPLAM |           |  |  |  | 132,5 | 360,6 | 493,1 | 487,6 |    |           |       |

## STABİLİZE

| SIRA NO | İLÇESİ | GURUP VEYA MÜNFERİT KÖY YOLUNUN ADI                 | Yeni Kontrol Kesim No | Toplam Yol Tütlü (Km) | PROGRAM (Km) | EK PROGRAM (Km) | TOPLAM PROGRAM (Km) | UYGULAMA (Km) | YAPIM ŞEKLİ | BAŞLAMA VE BİTİŞ TARİHİ | AÇIKLAMA |
|---------|--------|---|-----------------------|-----------------------|--------------|-----------------|---------------------|---------------|-------------|-------------------------|----------|
| 1       | MERKEZ | Ağaçeli Aşağıköy Köyiçi Yolu                        |                       |                       | 2            |                 | 2                   | 2             | PE          | 2016-2016               | BİTTİ    |
| 2       | MERKEZ | Ağaçeli Yukarı Köyiçi Yolu                          |                       |                       | 2            |                 | 2                   | 2             | PE          | 2016-2016               | BİTTİ    |
| 3       | MERKEZ | Aşağı Akpınar Köyiçi Yolu                           |                       |                       | 1            |                 | 1                   | 1             | PE          | 2016-2016               | BİTTİ    |
| 4       | MERKEZ | Aşağıköy, Ortaköy, Şaban, Yelesen. Grup Yol.        |                       |                       | 7            |                 | 7                   | 7             | PE          | 2016-2016               | BİTTİ    |
| 5       | MERKEZ | Balıklıçay Köyiçi Yolu                              |                       |                       | 2            |                 | 2                   | 2             | PE          | 2016-2016               | BİTTİ    |
| 6       | MERKEZ | Büyüktökren Köyiçi Yolu                             |                       |                       | 1            |                 | 1                   | 1             | PE          | 2016-2016               | BİTTİ    |
| 7       | MERKEZ | Çavuşlar Ali Mezra Yolu                             |                       |                       | 2            |                 | 2                   | 2             | PE          | 2016-2016               | BİTTİ    |
| 8       | MERKEZ | Çavuşlar Güzel Mezra Yolu                           |                       |                       |              | 2               | 2                   | 2             | PE          | 2016-2016               | BİTTİ    |
| 9       | MERKEZ | Çavuşlar Köme Mezra Yolu                            |                       |                       | 2            |                 | 2                   | 2             | PE          | 2016-2016               | BİTTİ    |
| 10      | MERKEZ | Çavuşlar Köyiçi Yolu                                |                       |                       |              | 1               | 1                   | 1             | PE          | 2016-2016               | BİTTİ    |
| 11      | MERKEZ | Çavuşlar Köyü Kömderesi Mezra Yolu                  |                       |                       |              | 1               | 1                   | 1             | PE          | 2016-2016               | BİTTİ    |
| 12      | MERKEZ | Çavuşlar Köyü Mah. Yolu                             |                       |                       |              | 1               | 1                   | 1             | PE          | 2016-2016               | BİTTİ    |
| 13      | MERKEZ | Çavuşlar Serkani Mezra Yolu                         |                       |                       | 2            | 1,5             | 3,5                 | 3,5           | PE          | 2016-2016               | BİTTİ    |
| 14      | MERKEZ | Çeltiksuyu Köyiçi Yolu                              |                       |                       |              | 0,5             | 0,5                 | 0,5           | PE          | 2016-2016               | BİTTİ    |
| 15      | MERKEZ | Dik Köyiçi Yolu                                     |                       |                       | 2            |                 | 2                   | 2             | PE          | 2016-2016               | BİTTİ    |
| 16      | MERKEZ | Dikme Kayaktesisi Bağ. Yolu                         |                       |                       | 10           |                 | 10                  | 10            | PE          | 2016-2016               | BİTTİ    |
| 17      | MERKEZ | Dikme Kayaktesisi Pist Yolu                         |                       |                       |              | 2               | 2                   | 2             | PE          | 2016-2016               | BİTTİ    |
| 18      | MERKEZ | Düzyayla Özlüce ve Çayağzı Bağ. Yolu                |                       |                       |              | 0,5             | 0,5                 | 0,5           | PE          | 2016-2016               | BİTTİ    |
| 19      | MERKEZ | Elmalı Köyü Yk. Elmalı İle Atçayırı Mezra Bağ. Yolu |                       |                       |              | 4               | 4                   | 4             | PE          | 2016-2016               | BİTTİ    |
| 20      | MERKEZ | Erdemli Köyü Köyiçi Yolu                            |                       |                       |              | 1,1             | 1,1                 | 1,1           | PE          | 2016-2016               | BİTTİ    |
| 21      | MERKEZ | Garip Köyiçi Yolu                                   |                       |                       | 3            |                 | 3                   | 3             | PE          | 2016-2016               | BİTTİ    |
| 22      | MERKEZ | Garip Köyü Tavuk Çiflikleri Yolu                    |                       |                       |              | 2               | 2                   | 2             | PE          | 2016-2016               | BİTTİ    |
| 23      | MERKEZ | Garip Köyyolu                                       |                       |                       |              | 1               | 1                   | 1             | PE          | 2016-2016               | BİTTİ    |
| 24      | MERKEZ | Gökçekanat Köy Yolu                                 |                       |                       |              | 1               | 1                   | 1             | PE          | 2016-2016               | BİTTİ    |
| 25      | MERKEZ | Gökçeli Köyü Şeh Murat Mezra Yolu                   |                       |                       |              | 1               | 1                   | 1             | PE          | 2016-2016               | BİTTİ    |
| 26      | MERKEZ | Gökçeli Köyyolu                                     |                       |                       |              | 1               | 1                   | 1             | PE          | 2016-2016               | BİTTİ    |
| 27      | MERKEZ | Gökdere Hacılar Mezra Yolu                          |                       |                       | 3            |                 | 3                   | 3             | PE          | 2016-2016               | BİTTİ    |
| 28      | MERKEZ | Gökdere Hartına Mezra Yolu                          |                       |                       | 3            |                 | 3                   | 3             | PE          | 2016-2016               | BİTTİ    |

|    |        |  |  |  |     |     |     |     |    |           |       |
|----|--------|--|--|--|-----|-----|-----|-----|----|-----------|-------|
| 29 | MERKEZ | Göltepesi Havsel Mezra Yolu                  |  |  | 1   |     | 1   | 1   | PE | 2016-2016 | BİTTİ |
| 30 | MERKEZ | Göltepesi Köyiçi Yolu                        |  |  | 2   |     | 2   | 2   | PE | 2016-2016 | BİTTİ |
| 31 | MERKEZ | Gümüşlü Köyiçi Yolu                          |  |  | 0,5 |     | 0,5 | 0,5 | PE | 2016-2016 | BİTTİ |
| 32 | MERKEZ | Güveçli Köyü Botaş Yolu                      |  |  | 1   |     | 1   | 1   | PE | 2016-2016 | BİTTİ |
| 33 | MERKEZ | Güveçli Köyü Köyiçi Yolu                     |  |  |     | 0,5 | 0,5 | 0,5 | PE | 2016-2016 | BİTTİ |
| 34 | MERKEZ | Ilıcalar Beldesi Kılıçlı Mah. Yolu           |  |  |     | 1   | 1   | 1   | PE | 2016-2016 | BİTTİ |
| 35 | MERKEZ | Ilıcalar Beldesi Kös Kaplıcaları Yolu        |  |  |     | 0,5 | 0,5 | 0,5 | PE | 2016-2016 | BİTTİ |
| 36 | MERKEZ | Köklü Köyiçi Yolu                            |  |  | 2   |     | 2   | 2   | PE | 2016-2016 | BİTTİ |
| 37 | MERKEZ | Kumgeçit Köy Yolu                            |  |  |     | 5   | 5   | 5   | PE | 2016-2016 | BİTTİ |
| 38 | MERKEZ | Kurtuluş Köyyolu                             |  |  | 2   | 4   | 6   | 6   | PE | 2016-2016 | BİTTİ |
| 39 | MERKEZ | Kuşburnu Köyü Cevizli Mezra Yolu             |  |  | 1   |     | 1   | 1   | PE | 2016-2016 | BİTTİ |
| 40 | MERKEZ | Oğuldere Köyü Kilisek Mezra Yolu             |  |  | 2   | 1   | 3   | 3   | PE | 2016-2016 | BİTTİ |
| 41 | MERKEZ | Ortaçanak Köyyolu                            |  |  |     | 5   | 5   | 5   | PE | 2016-2016 | BİTTİ |
| 42 | MERKEZ | Sancak Akbudak Mah. Yolu                     |  |  |     | 1   | 1   | 1   | PE | 2016-2016 | BİTTİ |
| 43 | MERKEZ | Sancak Uzunsavat Mah. İçi Yolu               |  |  |     | 1   | 1   | 1   | PE | 2016-2016 | BİTTİ |
| 44 | MERKEZ | Sancaklı Çağlar Mezra Yolu                   |  |  |     | 2   | 2   | 2   | PE | 2016-2016 | BİTTİ |
| 45 | MERKEZ | Sarıçiçek Havaalanı Arası Yolu               |  |  |     | 1   | 1   | 1   | PE | 2016-2016 | BİTTİ |
| 46 | MERKEZ | Sarıçiçek Köyiçi Yolu                        |  |  |     | 0,5 | 0,5 | 0,5 | PE | 2016-2016 | BİTTİ |
| 47 | MERKEZ | Sudüğünü Elmaçayır Esenler Bağ. Yolu         |  |  | 6   |     | 6   | 6   | PE | 2016-2016 | BİTTİ |
| 48 | MERKEZ | Yamaç Köyyolu                                |  |  |     | 1   | 1   | 1   | PE | 2016-2016 | BİTTİ |
| 49 | MERKEZ | Yazgülü Köyiçi Yolu                          |  |  | 1   |     | 1   | 1   | PE | 2016-2016 | BİTTİ |
| 50 | MERKEZ | Yukarı Akpınar Köyü Vinder Mevkii Yolu       |  |  |     | 1   | 1   | 1   | PE | 2016-2016 | BİTTİ |
| 51 | MERKEZ | Yumaklı Grup Köyyolu                         |  |  |     | 1,2 | 1,2 | 1,2 | PE | 2016-2016 | BİTTİ |
| 52 | MERKEZ | Yumaklı Köyü Elazığ Bağ. Yolu                |  |  | 4   | 1   | 5   | 5   | PE | 2016-2016 | BİTTİ |
| 53 | ADAKLI | Adaklı Erbaşlar Bağ. Yolu                    |  |  |     | 5   | 5   | 5   | PE | 2016-2016 | BİTTİ |
| 54 | ADAKLI | Altınevler Köyyolu                           |  |  |     | 1   | 1   | 1   | PE | 2016-2016 | BİTTİ |
| 55 | ADAKLI | Çamlıca Köyyolu                              |  |  |     | 1   | 1   | 1   | PE | 2016-2016 | BİTTİ |
| 56 | ADAKLI | Çatma Çevreli Grup Köyyolu                   |  |  |     | 1   | 1   | 1   | PE | 2016-2016 | BİTTİ |
| 57 | ADAKLI | Çevreli Köyü Tırşa Kanıkızık Mezra Bağ. Yolu |  |  |     | 1,5 | 1,5 | 1,5 | PE | 2016-2016 | BİTTİ |
| 58 | ADAKLI | Çevreli Köyü Tırşo Mezra Yolu                |  |  |     | 2,5 | 2,5 | 2,5 | PE | 2016-2016 | BİTTİ |
| 59 | ADAKLI | Çevreli Köyü Uzunpazar Mezra Yolu            |  |  |     | 1   | 1   | 1   | PE | 2016-2016 | BİTTİ |
| 60 | ADAKLI | Doğankaya Sütlice Grup Köyyolu               |  |  |     | 5   | 5   | 5   | PE | 2016-2016 | BİTTİ |
| 61 | ADAKLI | Doluntekne Elmaağaç Bağ. Yolu                |  |  |     | 4   | 4   | 4   | PE | 2016-2016 | BİTTİ |
| 62 | ADAKLI | Erbaşlar Doğanca Bağ. Yolu                   |  |  |     | 3   | 3   | 3   | PE | 2016-2016 | BİTTİ |
| 63 | ADAKLI | Karaçubuk Köyü Kuri Mezra Yolu               |  |  |     | 1   | 1   | 1   | PE | 2016-2016 | BİTTİ |
| 64 | ADAKLI | Kaynakdüzü Köyü Sıralısöğütler Mezra Yolu    |  |  |     | 1,5 | 1,5 | 1,5 | PE | 2016-2016 | BİTTİ |
| 65 | ADAKLI | Kozlu Doğankaya Bağ. Yolu                    |  |  |     | 2   | 2   | 2   | PE | 2016-2016 | BİTTİ |
| 66 | ADAKLI | Kozlu Köyyolu                                |  |  |     | 2,5 | 2,5 | 2,5 | PE | 2016-2016 | BİTTİ |
| 67 | ADAKLI | Osmanuşağı Köyyolu                           |  |  |     | 2,5 | 2,5 | 2,5 | PE | 2016-2016 | BİTTİ |

|     |        |   |  |  |     |     |     |     |    |           |       |
|-----|--------|---|--|--|-----|-----|-----|-----|----|-----------|-------|
| 68  | ADAKLI | Sütlüce Ağaköy Mezra Yolu                       |  |  |     | 0,5 | 0,5 | 0,5 | PE | 2016-2016 | BİTTİ |
| 69  | ADAKLI | Sütlüce Gümüşpınar Mezra Yolu                   |  |  | 0,5 |     | 0,5 | 0,5 | PE | 2016-2016 | BİTTİ |
| 70  | ADAKLI | Sütlüce Köyü Köyiçi Yolu                        |  |  |     | 0,5 | 0,5 | 0,5 | PE | 2016-2016 | BİTTİ |
| 71  | ADAKLI | Sütlüce Köyyolu                                 |  |  |     | 0,5 | 0,5 | 0,5 | PE | 2016-2016 | BİTTİ |
| 72  | GENÇ   | Bahçebaşı Köyü Oluklu Mezra Yolu                |  |  |     | 1,5 | 1,5 | 1,5 | PE | 2016-2016 | BİTTİ |
| 73  | GENÇ   | Bayırlı Grup Köyyolu                            |  |  |     | 2   | 2   | 2   | PE | 2016-2016 | BİTTİ |
| 74  | GENÇ   | Çanakçı Geyikdere Grup Köyyolu                  |  |  |     | 3   | 3   | 3   | PE | 2016-2016 | BİTTİ |
| 75  | GENÇ   | Çaybaşı Köyyolu                                 |  |  |     | 3   | 3   | 3   | PE | 2016-2016 | BİTTİ |
| 76  | GENÇ   | Çobançeşme Köyyolu                              |  |  |     | 1   | 1   | 1   | PE | 2016-2016 | BİTTİ |
| 77  | GENÇ   | Dilektaş Köyü Görsü Güngörsü Mezra Yolları      |  |  |     | 4   | 4   | 4   | PE | 2016-2016 | BİTTİ |
| 78  | GENÇ   | Direkli Köyiçi Yolu                             |  |  |     | 0,5 | 0,5 | 0,5 | PE | 2016-2016 | BİTTİ |
| 79  | GENÇ   | Direkli Köyü Usluca Mezra Yolu                  |  |  |     | 1   | 1   | 1   | PE | 2016-2016 | BİTTİ |
| 80  | GENÇ   | Direkli Köyü Yedievler Mezra Yolu               |  |  |     | 1   | 1   | 1   | PE | 2016-2016 | BİTTİ |
| 81  | GENÇ   | Ericcek Harmanlı Bağ. Yolu                      |  |  |     | 1   | 1   | 1   | PE | 2016-2016 | BİTTİ |
| 82  | GENÇ   | Güzeldere Köyü Gört Mezra Yolu                  |  |  |     | 2   | 2   | 2   | PE | 2016-2016 | BİTTİ |
| 83  | GENÇ   | Güzeldere Köyü Halo Mezra Yolu                  |  |  |     | 1   | 1   | 1   | PE | 2016-2016 | BİTTİ |
| 84  | GENÇ   | Güzeldere Köyü Serla Mezra Yolu                 |  |  |     | 1,5 | 1,5 | 1,5 | PE | 2016-2016 | BİTTİ |
| 85  | GENÇ   | Harmancık Köyü Elazığ Arıcak Bağ. Yolu          |  |  |     | 2   | 2   | 2   | PE | 2016-2016 | BİTTİ |
| 86  | GENÇ   | Kepçeli Köyü Keşkvarı Mezra Yolu                |  |  |     | 1,5 | 1,5 | 1,5 | PE | 2016-2016 | BİTTİ |
| 87  | GENÇ   | Kepçeli Köyü Kıla Mezra Yolu                    |  |  |     | 1   | 1   | 1   | PE | 2016-2016 | BİTTİ |
| 88  | GENÇ   | Tarlabaşı Köy Yolu                              |  |  |     | 0,5 | 0,5 | 0,5 | PE | 2016-2016 | BİTTİ |
| 89  | GENÇ   | Tarlabaşı Köyü Yağmurlu Budak Mezra Yolları     |  |  |     | 1   | 1   | 1   | PE | 2016-2016 | BİTTİ |
| 90  | GENÇ   | Üçgül Köyyolu                                   |  |  |     | 2   | 2   | 2   | PE | 2016-2016 | BİTTİ |
| 91  | GENÇ   | Yağızca Köyü Murk Mezra Yolu                    |  |  |     | 1   | 1   | 1   | PE | 2016-2017 | BİTTİ |
| 92  | GENÇ   | Yaydere Köyyolu                                 |  |  |     | 3   | 3   | 3   | PE | 2016-2015 | BİTTİ |
| 93  | GENÇ   | Yayla Köy Yolu                                  |  |  |     | 4   | 4   | 4   | PE | 2016-2017 | BİTTİ |
| 94  | GENÇ   | Yayla Köyü Ürünü Mezra Yolu                     |  |  |     | 2   | 2   | 2   | PE | 2016-2015 | BİTTİ |
| 95  | GENÇ   | Yazkonağı Çevirme Grup Köyyolu                  |  |  |     | 1   | 1   | 1   | PE | 2016-2016 | BİTTİ |
| 96  | GENÇ   | Yeniçevre Armağanlı Mezra Yolu                  |  |  |     | 1,5 | 1,5 | 1,5 | PE | 2016-2016 | BİTTİ |
| 97  | SOLHAN | Bozkanat Köyü Beyazgöm Mezra Yolu               |  |  |     | 0,5 | 0,5 | 0,5 | PE | 2016-2016 | BİTTİ |
| 98  | SOLHAN | Demirkapı Köyü Şenlik Mezra Yolu                |  |  |     | 1,5 | 1,5 | 1,5 | PE | 2016-2016 | BİTTİ |
| 99  | SOLHAN | Dilektepe Köyü Birik ve Liç Mezra Yolu          |  |  | 4   |     | 4   | 4   | PE | 2016-2016 | BİTTİ |
| 100 | SOLHAN | Dilektepe Köyü Haraba Mezra Yolu                |  |  |     | 0,5 | 0,5 | 0,5 | PE | 2016-2016 | BİTTİ |
| 101 | SOLHAN | Dilektepe Köyü Yazmalı Mezra Yolu               |  |  |     | 4   | 4   | 4   | PE | 2016-2016 | BİTTİ |
| 102 | SOLHAN | Düzağaç Köyü Dilova Mezra Yolu                  |  |  |     | 2   | 2   | 2   | PE | 2016-2016 | BİTTİ |
| 103 | SOLHAN | Elmasırtı Köyü Geriz Mezra Yolu                 |  |  |     | 1,5 | 1,5 | 1,5 | PE | 2016-2016 | BİTTİ |
| 104 | SOLHAN | Elmasırtı Köyü Gomeavdo Deremalo Güzergahı Yolu |  |  | 4   |     | 4   | 4   | PE | 2016-2016 | BİTTİ |
| 105 | SOLHAN | Elmasırtı Köyü Kıncol, Giriş Mezra Yolları      |  |  |     | 5   | 5   | 5   | PE | 2016-2016 | BİTTİ |
| 106 | SOLHAN | Elmasırtı Köyü Liç Mezra Yolu                   |  |  |     | 3   | 3   | 3   | PE | 2016-2016 | BİTTİ |

|     |          |   |  |  |     |     |     |     |    |           |       |
|-----|----------|---|--|--|-----|-----|-----|-----|----|-----------|-------|
| 107 | SOLHAN   | Gençtavus Köy Yolu                            |  |  |     | 9   | 9   | 9   | PE | 2016-2016 | BİTTİ |
| 108 | SOLHAN   | Hazarşah Köyiçi Yolu                          |  |  |     | 1   | 1   | 1   | PE | 2016-2016 | BİTTİ |
| 109 | SOLHAN   | Hazarşah Köyü Göl Mezra Yolu                  |  |  |     | 2,5 | 2,5 | 2,5 | PE | 2016-2016 | BİTTİ |
| 110 | SOLHAN   | Hazarşah Köyü Yk. Erdemli Mezra Yolu          |  |  | 5   |     | 5   | 5   | PE | 2016-2016 | BİTTİ |
| 111 | SOLHAN   | HazarşahMutluca Grup Yolu                     |  |  |     | 3   | 3   | 3   | PE | 2016-2016 | BİTTİ |
| 112 | SOLHAN   | Murat Köyü Dörtparmak Mezra Yolu              |  |  |     | 1,5 | 1,5 | 1,5 | PE | 2016-2016 | BİTTİ |
| 113 | SOLHAN   | Oymapınar Köy İçi Yolu                        |  |  |     | 1,5 | 1,5 | 1,5 | PE | 2016-2016 | BİTTİ |
| 114 | SOLHAN   | Oymapınar Köyü Halidan Mezra Yolu             |  |  |     | 1   | 1   | 1   | PE | 2016-2016 | BİTTİ |
| 115 | SOLHAN   | Oymapınar Köyü Haliller ve Tonzut Mezra Yolu  |  |  | 1,5 |     | 1,5 | 1,5 | PE | 2016-2016 | BİTTİ |
| 116 | SOLHAN   | Sükyan Köyü Karyağdı Mezra Yolu               |  |  | 2   | 3   | 5   | 5   | PE | 2016-2016 | BİTTİ |
| 117 | SOLHAN   | Şimşirpınar Köyü Çıkrıklı Mezra Yolu          |  |  | 5   |     | 5   | 3,5 | PE | 2016-2016 | BİTTİ |
| 118 | SOLHAN   | Yenibaşak Köyü Barbara Mezra Yolu             |  |  | 2   | 1,5 | 3,5 | 3,5 | PE | 2016-2016 | BİTTİ |
| 119 | SOLHAN   | Yenibaşak Köyü Köyiçi Yolu                    |  |  |     | 3   | 3   | 3   | PE | 2016-2016 | BİTTİ |
| 120 | KARLIOVA | Aş. Yağmurlu Köyü Köyiçi Yolu                 |  |  |     | 2   | 2   | 2   | PE | 2016-2016 | BİTTİ |
| 121 | KARLIOVA | Bağlıisa Köyü Morkoyun Mezra Yolu             |  |  | 2   | 3,5 | 5,5 | 5,5 | PE | 2016-2016 | BİTTİ |
| 122 | KARLIOVA | Cilligöl Köyyolu                              |  |  |     | 0,5 | 0,5 | 0,5 | PE | 2016-2016 | BİTTİ |
| 123 | KARLIOVA | Çiftlik Köyü Mezarlık Yolu                    |  |  |     | 0,5 | 0,5 | 0,5 | PE | 2016-2016 | BİTTİ |
| 124 | KARLIOVA | Geçitli Köy İçi Yolu                          |  |  |     | 0,5 | 0,5 | 0,5 | PE | 2016-2016 | BİTTİ |
| 125 | KARLIOVA | Geçitli Köyü Hasar Mezra Yolu                 |  |  |     | 1   | 1   | 1   | PE | 2016-2016 | BİTTİ |
| 126 | KARLIOVA | Geçitli -Mollaşakir-Çiftlik Grup Köy Yolu     |  |  |     | 0,5 | 0,5 | 0,5 | PE | 2016-2016 | BİTTİ |
| 127 | KARLIOVA | Harmantepe Köyyolu                            |  |  | 0,5 |     | 0,5 | 0,5 | PE | 2016-2016 | BİTTİ |
| 128 | KARLIOVA | Kalencik Köyiçi Yolu                          |  |  |     | 0,5 | 0,5 | 0,5 | PE | 2016-2016 | BİTTİ |
| 129 | KARLIOVA | Karlıca Köyü Adaklı Kaynakdüzü Köyü Bağ. Yolu |  |  |     | 2   | 2   | 2   | PE | 2016-2016 | BİTTİ |
| 130 | KARLIOVA | Kazanlı Büryan Mezra Yolu                     |  |  | 3   | 1   | 4   | 4   | PE | 2016-2016 | BİTTİ |
| 131 | KARLIOVA | Kıraçtepe Köyiçi Yolu                         |  |  |     | 0,5 | 0,5 | 0,5 | PE | 2016-2016 | BİTTİ |
| 132 | KARLIOVA | Kızılağaç Köyiçi Yolu                         |  |  |     | 1,5 | 1,5 | 1,5 | PE | 2016-2016 | BİTTİ |
| 133 | KARLIOVA | Kümet Köyü Yeni Yerleşim Yolu                 |  |  |     | 2,5 | 2,5 | 2,5 | PE | 2016-2016 | BİTTİ |
| 134 | KARLIOVA | Mollaşakir Köyü Mahalle Yolu                  |  |  |     | 2   | 2   | 2   | PE | 2016-2016 | BİTTİ |
| 135 | KARLIOVA | Mollaşakir Köyü Tarlacık Mezra Yolu           |  |  |     | 1   | 1   | 1   | PE | 2016-2016 | BİTTİ |
| 136 | KARLIOVA | Sarıkuşak Köy Yolu                            |  |  |     | 7   | 7   | 7   | PE | 2016-2016 | BİTTİ |
| 137 | KARLIOVA | Tuzluca Köyü Mikail Mezra Yolu                |  |  |     | 2   | 2   | 2   | PE | 2016-2016 | BİTTİ |
| 138 | KARLIOVA | Viranşehir Köyü Yeni Yerleşim Yolu            |  |  |     | 2   | 2   | 2   | PE | 2016-2016 | BİTTİ |
| 139 | KARLIOVA | Yiğitler Köyiçi Yolu                          |  |  | 0,5 | 0,5 | 1   | 1   | PE | 2016-2016 | BİTTİ |
| 140 | KARLIOVA | Yorgançayır Köyiçi Yolu                       |  |  | 4   | 1,5 | 5,5 | 5,5 | PE | 2016-2016 | BİTTİ |
| 141 | KİĞİ     | Açıkgüney Köyü Yoncalık Mezra Yolu            |  |  |     | 2   | 2   | 2   | PE | 2016-2016 | BİTTİ |
| 142 | KİĞİ     | Açıkgüney Köyyolu                             |  |  |     | 5   | 5   | 5   | PE | 2016-2016 | BİTTİ |
| 143 | KİĞİ     | Çanakçı Karakoçan Bağ. Yolu                   |  |  |     | 6   | 6   | 6   | PE | 2016-2016 | BİTTİ |
| 144 | KİĞİ     | Darköprü Köyü Eskiköy Yolu                    |  |  |     | 1   | 1   | 1   | PE | 2016-2016 | BİTTİ |
| 145 | KİĞİ     | Bilice Köyü Kuşluca Mezra Bağ. Yolu           |  |  |     | 5   | 5   | 5   | PE | 2016-2016 | BİTTİ |

|        |           |  |  |  |     |            |            |              |              |           |       |
|--------|-----------|--|--|--|-----|------------|------------|--------------|--------------|-----------|-------|
| 146    | KİĞİ      | Çiçektepe Köyyolu                                      |  |  | 4   | 0,5        | 4,5        | 4,5          | PE           | 2016-2016 | BİTTİ |
| 147    | KİĞİ      | Darköprü Köyü Yeni Yerleşim Yolu                       |  |  |     | 2          | 2          | 2            | PE           | 2016-2016 | BİTTİ |
| 148    | KİĞİ      | Duranlar Köyü Yolu                                     |  |  | 1,5 | 0,5        | 2          | 2            | PE           | 2016-2016 | BİTTİ |
| 149    | KİĞİ      | Nacaklı Darköprü Bağ. Yolu                             |  |  |     | 1          | 1          | 1            | PE           | 2016-2016 | BİTTİ |
| 150    | YAYLADERE | Çayağzı Köyyolu  |  |  |     | 2          | 2          | 2            | PE           | 2016-2016 | BİTTİ |
| 151    | YAYLADERE | Dalbasan Köyü Mah. Bağ. Yolu                           |  |  |     | 1,5        | 1,5        | 1,5          | PE           | 2016-2016 | BİTTİ |
| 152    | YAYLADERE | Güneşlik Köyü Başpamak Mezra Yolu                      |  |  | 2   | 4          | 6          | 6            | PE           | 2016-2016 | BİTTİ |
| 153    | YAYLADERE | Kalkanlı Köyü Gürükçeşme Mezra Yolu                    |  |  |     | 1,5        | 1,5        | 1,5          | PE           | 2016-2016 | BİTTİ |
| 154    | YAYLADERE | Korlu Köyü ve Bağlı Mezralar                           |  |  |     | 3          | 3          | 3            | PE           | 2016-2016 | BİTTİ |
| 155    | YAYLADERE | Yaylabağ Köyü İle Günlük Köyü Taşdirek Mezra Bağ. Yolu |  |  | 5   |            | 5          | 5            | PE           | 2016-2016 | BİTTİ |
| 156    | YAYLADERE | Zeyneli Köyiçi Yolu                                    |  |  | 2,5 | 2,5        | 5          | 5            | PE           | 2016-2016 | BİTTİ |
| 157    | YEDİSU    | Elmalı Köyü Gelincik Arpacık Mezra Yolları             |  |  |     | 2          | 2          | 2            | PE           | 2016-2016 | BİTTİ |
| 158    | YEDİSU    | Güzgülü Alikutan Mezra Yolu                            |  |  | 2   | 1          | 3          | 3            | PE           | 2016-2016 | BİTTİ |
| 159    | YEDİSU    | Yağmurlu Köyü Büyükdere ve Karşı Mezra Yolları         |  |  | 5   |            | 5          | 5            | PE           | 2016-2016 | BİTTİ |
| 160    | YEDİSU    | Yeşilgöl Köyyolu                                       |  |  | 6   |            | 6          | 1            | PE           | 2016-2016 | BİTTİ |
| TOPLAM |           |  |  |  |     | <b>127</b> | <b>244</b> | <b>370,8</b> | <b>364,3</b> |           |       |

#### ASFALT (YAMA)

| Sıra No | İLÇESİ | GRUP VEYA MÜNFERİT KÖY YOLUNUN ADI | ROADMİXS (YAMA) | BAŞLAMA VE BİTİŞ TARİHİ | YAPIM ŞEKLİ | AÇIKLAMA |
|---------|--------|------------------------------------|-----------------|-------------------------|-------------|----------|
| 1       | MERKEZ | Ağaçeli Köyyolu                    | 1,5             | 2016-2016               | PE          | BİTTİ    |
| 2       | MERKEZ | Akdurmuş Köyü Dikmence Mezra Yolu  | 1,5             | 2016-2016               | PE          | BİTTİ    |
| 3       | MERKEZ | Akdurmuş Köyyolu                   | 2,5             | 2016-2016               | PE          | BİTTİ    |
| 4       | MERKEZ | Alibir Köyyolu                     | 7               | 2016-2016               | PE          | BİTTİ    |
| 5       | MERKEZ | Aş. Akpınar Köyyolu                | 1               | 2016-2016               | PE          | BİTTİ    |
| 6       | MERKEZ | Aşağıköy Köyyolu                   | 11              | 2016-2016               | PE          | BİTTİ    |
| 7       | MERKEZ | Byk. Tekören Köyyolu               | 2               | 2016-2016               | PE          | BİTTİ    |
| 8       | MERKEZ | Çobantaşı Köyü Derince Mezra Yolu  | 1,5             | 2016-2016               | PE          | BİTTİ    |
| 9       | MERKEZ | Çevrimpınar Köy Yolu               | 3               | 2016-2016               | PE          | BİTTİ    |
| 10      | MERKEZ | Çiçekdere Köyyolu                  | 8               | 2016-2016               | PE          | BİTTİ    |
| 11      | MERKEZ | Çiçekyayla Köyyolu                 | 1,5             | 2016-2016               | PE          | BİTTİ    |
| 12      | MERKEZ | Çiriş Köyyolu                      | 4               | 2016-2016               | PE          | BİTTİ    |
| 13      | MERKEZ | Çukurca Ağaçyolu Grup Köyyolu      | 8               | 2016-2016               | PE          | BİTTİ    |



|    |        |   |     |           |    |       |
|----|--------|---|-----|-----------|----|-------|
| 14 | MERKEZ | Dikköy Köyyolu  | 5   | 2016-2016 | PE | BİTTİ |
| 15 | MERKEZ | Düzyayla Köyyolu  | 2   | 2016-2016 | PE | BİTTİ |
| 16 | MERKEZ | Garip Köy Yolu  | 4   | 2016-2016 | PE | BİTTİ |
| 17 | MERKEZ | Garip Kumgeçit Grup Köyyolu                             | 6   | 2016-2016 | PE | BİTTİ |
| 18 | MERKEZ | Gökçekanat Köy Yolu                                     | 3   | 2016-2016 | PE | BİTTİ |
| 19 | MERKEZ | Gökçeli-Kuşburnu Grup Köyyolu                           | 15  | 2016-2016 | PE | BİTTİ |
| 20 | MERKEZ | Gökdere Grup Köyyolu                                    | 5,5 | 2016-2016 | PE | BİTTİ |
| 21 | MERKEZ | Göltepesi Köyyolu                                       | 8   | 2016-2016 | PE | BİTTİ |
| 22 | MERKEZ | Ekinyolu Köyü Beyaztoprak Mezra Yolu                    | 0,5 | 2016-2016 | PE | BİTTİ |
| 23 | MERKEZ | Gürpınar Köyyolu  | 0,5 | 2016-2016 | PE | BİTTİ |
| 24 | MERKEZ | Gümüşlü Köyyolu   | 3   | 2016-2016 | PE | BİTTİ |
| 25 | MERKEZ | Gümüşlü Köyü Evciller Mezra Yolu                        | 1,5 | 2016-2016 | PE | BİTTİ |
| 26 | MERKEZ | Güveçli Köyyolu   | 4   | 2016-2016 | PE | BİTTİ |
| 27 | MERKEZ | Haziran Köyyolu   | 3,5 | 2016-2016 | PE | BİTTİ |
| 28 | MERKEZ | İncesu-Gözeler Grup Köyyolu                             | 8   | 2016-2016 | PE | BİTTİ |
| 29 | MERKEZ | Kç. Tekören Köyyolu                                     | 4   | 2016-2016 | PE | BİTTİ |
| 30 | MERKEZ | Kırkağıl Köyyolu  | 4   | 2016-2016 | PE | BİTTİ |
| 31 | MERKEZ | Kırkağıl Köyü Ovacık Mezrası ile Dikme Köyü Bağ. Yolu   | 5   | 2016-2016 | PE | BİTTİ |
| 32 | MERKEZ | Kuruca Köy Yolu   | 2   | 2016-2016 | PE | BİTTİ |
| 33 | MERKEZ | Kuşkondu Köyyolu  | 7,5 | 2016-2016 | PE | BİTTİ |
| 34 | MERKEZ | Kıran Ağ. Paymerk Mezra Yolu                            | 1,5 | 2016-2016 | PE | BİTTİ |
| 35 | MERKEZ | Küçük Tekören Köy Yolu                                  | 4   | 2016-2016 | PE | BİTTİ |
| 36 | MERKEZ | Ormanardı Köyyolu                                       | 4   | 2016-2016 | PE | BİTTİ |
| 37 | MERKEZ | Sancak Adaklı Yolu                                      | 29  | 2016-2016 | PE | BİTTİ |
| 38 | MERKEZ | Sancak Beldesi Küçükbaş Mah. Yolu                       | 2   | 2016-2016 | PE | BİTTİ |
| 39 | MERKEZ | Sancak Beldesi Tepebaşı Mah. Yolu                       | 5   | 2016-2016 | PE | BİTTİ |
| 40 | MERKEZ | Sancak Beldesi Uğurova Mah. Yolu                        | 7   | 2016-2016 | PE | BİTTİ |
| 41 | MERKEZ | Sancak Beldesi Üsküdar Mah. Yolu                        | 1   | 2016-2016 | PE | BİTTİ |
| 42 | MERKEZ | Sancak Beldesi Yeşilova, Sarıgümüş ve Çimenli Mah. Yolu | 2   | 2016-2016 | PE | BİTTİ |
| 43 | MERKEZ | Sancaklı Köyyolu  | 5   | 2016-2016 | PE | BİTTİ |
| 44 | MERKEZ | Sancaklı Köyü Çağlar Mezra Yolu                         | 3   | 2016-2016 | PE | BİTTİ |
| 45 | MERKEZ | Sancaklı Köyü Topraklı Mezra Yolu                       | 3   | 2016-2016 | PE | BİTTİ |
| 46 | MERKEZ | Sarıçiçek Havaalanı Bağ. Yolu                           | 2   | 2016-2016 | PE | BİTTİ |

|    |          |                   |     |           |    |       |
|----|----------|-------------------|-----|-----------|----|-------|
| 47 | MERKEZ   | Sütlü Köyü        | 1   | 2016-2016 | PE | BİTTİ |
| 48 | MERKEZ   | Sütlüce Grup Köyü | 15  | 2016-2016 | PE | BİTTİ |
| 49 | MERKEZ   | Topalan Köyü      | 2   | 2016-2016 | PE | BİTTİ |
| 50 | MERKEZ   | Üçyaka Köyü       | 7   | 2016-2016 | PE | BİTTİ |
| 51 | MERKEZ   | Yamaç Grup Köyü   | 17  | 2016-2016 | PE | BİTTİ |
| 52 | MERKEZ   | Yenibaşlar Köyü   | 5   | 2016-2016 | PE | BİTTİ |
| 53 | MERKEZ   | Yeşilköy Köyü     | 2   | 2016-2016 | PE | BİTTİ |
| 54 | MERKEZ   | Yk. Ağaçeli Köyü  | 7   | 2016-2016 | PE | BİTTİ |
| 55 | MERKEZ   | Yk. Akpınar Köyü  | 2   | 2016-2016 | PE | BİTTİ |
| 56 | MERKEZ   | Yk. Çavuşlar Köyü | 7   | 2016-2016 | PE | BİTTİ |
| 57 | MERKEZ   | Yumaklı Grup Köyü | 10  | 2016-2016 | PE | BİTTİ |
| 58 | KARLIOVA | Bahçe Köyü        | 7   | 2016-2016 | PE | BİTTİ |
| 59 | KARLIOVA | Çukurtepe Köyü    | 1   | 2016-2016 | PE | BİTTİ |
| 60 | KARLIOVA | Geçitli Köyü      | 1   | 2016-2016 | PE | BİTTİ |
| 61 | KARLIOVA | Kantarkaya Köyü   | 1   | 2016-2016 | PE | BİTTİ |
| 62 | KARLIOVA | Karkapazarı Köyü  | 3   | 2016-2016 | PE | BİTTİ |
| 63 | KARLIOVA | Karlıca Köyü      | 3   | 2016-2016 | PE | BİTTİ |
| 64 | KARLIOVA | Kaşıkçı Köyü      | 1   | 2016-2016 | PE | BİTTİ |
| 65 | KARLIOVA | Kümet Köyü        | 1   | 2016-2016 | PE | BİTTİ |
| 66 | KARLIOVA | Mollaşakir Köyü   | 1   | 2016-2016 | PE | BİTTİ |
| 67 | KARLIOVA | Ortaköy Köyü      | 4   | 2016-2016 | PE | BİTTİ |
| 68 | KARLIOVA | Taşlıçay Köyü     | 4   | 2016-2016 | PE | BİTTİ |
| 69 | KARLIOVA | Tuzluca Köyü      | 3   | 2016-2016 | PE | BİTTİ |
| 70 | KARLIOVA | Viranşehir Köyü   | 2   | 2016-2016 | PE | BİTTİ |
| 71 | KARLIOVA | Yiğitler Köyü     | 12  | 2016-2016 | PE | BİTTİ |
| 72 | KARLIOVA | Yk. Yağmurlu Köyü | 3   | 2016-2016 | PE | BİTTİ |
| 73 | KİĞİ     | Baklalı Köyü      | 1,1 | 2016-2016 | PE | BİTTİ |
| 74 | KİĞİ     | Çiçektepe Köyü    | 0,5 | 2016-2016 | PE | BİTTİ |
| 75 | KİĞİ     | Eşmetaş Köyü      | 0,6 | 2016-2016 | PE | BİTTİ |
| 76 | KİĞİ     | Güneyağıl Köyü    | 0,5 | 2016-2016 | PE | BİTTİ |
| 77 | KİĞİ     | Kadıköy Köyü      | 1   | 2016-2016 | PE | BİTTİ |
| 78 | KİĞİ     | Sırmaçek Köyü     | 9   | 2016-2016 | PE | BİTTİ |
| 79 | GENÇ     | Çevirme Köyü      | 11  | 2016-2016 | PE | BİTTİ |

|               |           |  |              |           |    |       |
|---------------|-----------|--|--------------|-----------|----|-------|
| 80            | GENÇ      | Doğanca Köy Yolu                         | 3            | 2016-2016 | PE | BİTTİ |
| 81            | GENÇ      | Sarısaman Köyyolu                        | 7,5          | 2016-2016 | PE | BİTTİ |
| 82            | GENÇ      | Servi Hani Bağlantı Yolu                 | 9            | 2016-2016 | PE | BİTTİ |
| 83            | GENÇ      | Sürekli Köy Yolu                         | 2            | 2016-2016 | PE | BİTTİ |
| 84            | GENÇ      | Tarlabaşı Köyyolu                        | 6            | 2016-2016 | PE | BİTTİ |
| 85            | GENÇ      | Yibo Okul Yolu                           | 1            | 2016-2016 | PE | BİTTİ |
| 86            | SOLHAN    | Demirkapı Köyyolu                        | 11           | 2016-2016 | PE | BİTTİ |
| 87            | SOLHAN    | Yenidal Köy Yolu                         | 7            | 2016-2016 | PE | BİTTİ |
| 88            | SOLHAN    | Yiğitharman Köy Yolu                     | 2            | 2016-2016 | PE | BİTTİ |
| 89            | SOLHAN    | Yiğitharman Köyü Gündoğdu Mezra Yolu     | 2,5          | 2016-2016 | PE | BİTTİ |
| 90            | ADAKLI    | Adaklı Belediyesi Güngörsün Mahalle Yolu | 6            | 2016-2016 | PE | BİTTİ |
| 91            | ADAKLI    | Sancak Karaçubuk Köyyolu                 | 26           | 2016-2016 | PE | BİTTİ |
| 92            | ADAKLI    | Topağaçlar Köyyolu                       | 10           | 2016-2016 | PE | BİTTİ |
| 93            | YAYLADERE | Kığı Yaylader Bağlantı Yolu              | 55           | 2016-2016 | PE | BİTTİ |
| 94            | YAYLADERE | Özlüce Barajı Dalbasan Bağlantı Yolu     | 13           | 2016-2016 | PE | BİTTİ |
| 95            | YAYLADERE | Zeyneli Köy Yolu                         | 1            | 2016-2016 | PE | BİTTİ |
| 96            | YEDİSU    | Şenköy Güzgülü Grup Yolu                 | 2,5          | 2016-2016 | PE | BİTTİ |
| 97            | YEDİSU    | Yedisu Erzurum Bağlantı Yolu             | 8            | 2016-2016 | PE | BİTTİ |
| <b>TOPLAM</b> |           |  | <b>531,2</b> |           |    |       |

**2016 YILI KÖYDES İLÇELERE GÖRE DEĞERLENDİRME (KÖY YOLLARI)**

| İLÇE ADI  | 2016 PROJE ADEDİ | 2016 (EK) PROJE ADEDİ | TOPLAM PROJE ADEDİ | BİTEN PROJE (ADET) | DEVAM EDEN PROJE (ADET) | İHALE AŞAMASI PROJE (ADET) | İPTAL EDİLEN PROJE (ADET) | BAŞLANA MAYAN PROJE (ADET) | ORTAK ALIM     | 2016 YILI GELEN ÖDENEK (TL) | TOPLAM ÖDENEK  | 2016 YILI HARCAMASI (TL) | PARASAL GERÇEKLEŞME ORANI (%) |
|-----------|------------------|-----------------------|--------------------|--------------------|-------------------------|----------------------------|---------------------------|----------------------------|----------------|-----------------------------|----------------|--------------------------|-------------------------------|
| MERKEZ    | 11               | 0                     | 11                 | 11                 | 0                       | 0                          | 0                         | 0                          | 300.908,50 ₺   | 1.391.500,00 ₺              | 1.692.408,50 ₺ | 1.523.607,22 ₺           | 90%                           |
| ADAKLI    | 8                | 4                     | 12                 | 12                 | 0                       | 0                          | 0                         | 0                          | 128.796,60 ₺   | 764.169,40 ₺                | 892.966,00 ₺   | 942.261,26 ₺             | 106%                          |
| GENÇ      | 29               | 1                     | 30                 | 28                 | 0                       | 1                          | 0                         | 1                          | 241.996,50 ₺   | 1.487.968,50 ₺              | 1.729.965,00 ₺ | 1.310.033,16 ₺           | 76%                           |
| KARLIOVA  | 3                | 0                     | 3                  | 2                  | 0                       | 0                          | 0                         | 1                          | 157.645,70 ₺   | 199.486,77 ₺                | 357.132,47 ₺   | 271.987,41 ₺             | 76%                           |
| KİĞİ      | 1                | 4                     | 5                  | 5                  | 0                       | 0                          | 0                         | 0                          | 72.776,10 ₺    | 300.000,00 ₺                | 372.776,10 ₺   | 381.078,91 ₺             | 102%                          |
| SOLHAN    | 0                | 6                     | 6                  | 6                  | 0                       | 0                          | 0                         | 0                          | 186.928,90 ₺   | 1.142.360,10 ₺              | 1.329.289,00 ₺ | 903.885,80 ₺             | 68%                           |
| YAYLADERE | 1                | 1                     | 2                  | 1                  | 0                       | 0                          | 1                         | 0                          | 0,00 ₺         | 100.000,00 ₺                | 100.000,00 ₺   | 115.640,00 ₺             | 116%                          |
| YEDİSU    | 4                | 1                     | 5                  | 4                  | 0                       | 0                          | 1                         | 0                          | 0,00 ₺         | 330.139,00 ₺                | 330.139,00 ₺   | 278.331,75 ₺             | 84%                           |
| TOPLAM    | 57               | 17                    | 74                 | 69                 | 0                       | 1                          | 2                         | 2                          | 1.089.052,30 ₺ | 5.715.623,77 ₺              | 6.804.676,07 ₺ | 5.726.825,51 ₺           | 84%                           |

YATIRIMCI KURULUŐ DÖNEM RAPORU  
(Dönem Raporunda Yer Alacak Ana Başlıklar) (TL)

KÖY YOLLARI (KÖYDES)

|    |   |                  |
|----|---|------------------|
| 1  | DÖNEMİ                                    | 2016 YILI        |
| 2  | YATIRIMCI KURULUŐUN ADI                   | KÖYDES           |
| 3  | TOPLAM PROJE SAYISI                       | 74               |
| 4  | 2016 YILI PROJE SAYISI                    | 74               |
| 5  | ÖNCEKİ YILLAR DEVREDEN PROJE SAYISI       | 0                |
| 6  | TOPLAM ÖDENEK                             | 6.804.676,07 ₺   |
| 7  | YILI ÖDENEĐİ (2016 )                      | 6.804.676,07 ₺   |
| 8  | GEÇMİŐ YILLARDAN DEVREDEN PROJE TUTARI    | 0,00 ₺           |
| 9  | YILI HARCAMASI (2016)                     | 5.726.825,51 ₺   |
| 10 | ÖNCEKİ YILLAR HARCAMASI                   | 0,00 ₺           |
| 11 | DÖNEM SONUNA KADAR YAPILAN HARCAMA        | 5.726.825,51 ₺   |
| 12 | PARASAL GERÇEKLEŐME (%)                   | 84%              |
| 13 | FİZİKİ GERÇEKLEŐME (%)                    | 93%              |
| 14 | BİTEN PROJE SAYISI                        | 69               |
| 15 | DEVAM EDEN PROJE SAYISI                   | 0                |
| 16 | İHALE AŐAMASINDAKİ PROJE SAYISI           | 1                |
| 17 | İPTAL EDİLEN PROJE SAYISI                 | 2                |
| 18 | BAŐLANMAYAN PROJE SAYISI                  | 2                |
| 19 | BAŐLANAMAMA NEDENLERİ                     | İHALE AŐAMASINDA |
| 20 | ÇÖZÜMLENMESİ İSTENEN SORUN VE DARBOĐAZLAR |                  |
| 21 | SORUN VE DARBOĐAZ NEDENLERİ               |                  |
| 22 | ALINMASI İSTENEN ÖNLEMLER                 |                  |
| 23 | ALINMASI İSTENEN ÖNLEMLER                 |                  |

**DESTEK HİZMETLERİ  
MÜDÜRLÜĞÜ  
2016 YILI FAALİYET  
RAPORU**

**FİZİKSEL KAYNAKLARI**

| Cihaz/ Program Adı  | Miktarı             | Açıklama |
|---------------------|---------------------|----------|
| Masaüstü Bilgisayar | Masaüstü Bilgisayar | 140 Adet |
| Yazıcı              | Yazıcı              | 120 adet |
| Fotokopi Makinesi   | Fotokopi Makinesi   | 5 adet   |

**İNSAN KAYNAKLARI**

| POZİSYON (GÖREV)  | MİKTARI ( ADET) |
|---|-----------------|
| MÜHENDİS  | 2               |
| UZMAN   | 1               |
| TEKNİK ELEMAN   | 4               |
| MEMUR (Şef, Vhki, Memur, Ayniyat Memuru, YHS Memurları) | 12              |
| ARAZİ KAYNAK USTASI                                     | 1               |
| ATÖLYE FORMENİ  | 0               |
| ATÖLYE USTASI BAŞI                                      | 11              |
| ATÖLYE USTASI   | 25              |
| ATÖLYE USTA YARDIMCISI                                  | 0               |
| AMBAR GÖREVLİSİ (TAŞ. KAYT. KONT. YETK.)                | 3               |
| AMBAR HİZMETLİSİ  | 3               |
| AKARYAKITÇI   | 1               |
| DÜZ İŞÇİ  | 3               |
| DİSTRİBÜTÖR OPERATÖRÜ                                   | 3               |
| İŞ MAKİNE OPERATÖRÜ                                     | 72              |
| ŞOFÖR   | 38              |
| MAKİNE TEKNİSYENİ                                       | 0               |
| SAHA AMİRİ  | 1               |
| HİZMET ALIMI İŞ MAKİNE ŞOFÖRÜ                           | 0               |
| HİZMET ALIMI İŞ MAKİNE OPERATÖRÜ                        | 2               |
| <b>TOPLAM</b>   | <b>182</b>      |

**SATIN ALMA SERVİSİ: DOĞRUDAN TEMİN: 4734 sayılı**

kanun 22/d maddesi uyarınca açılan alımlar;

| CİNSİ           | MİKTARI    | TUTARI              |
|-----------------|------------|---------------------|
| Mal Alımları    | 194        | 2.572.056,87        |
| Hizmet Alımları | 40         | 248.271,70          |
| Yapım İşleri    | 7          | 93.628,39           |
| <b>TOPLAM</b>   | <b>249</b> | <b>2.665.933,53</b> |

**KAÇAK PETROLÜN TESPİT VE TASFİYESİNE DAİR USUL VE ESASLAR HAKKINDA YÖNETMELİK GEREĞİ İDAREMİZCE YAPILAN İŞLEMLER**

| 2011 YILINDA TESLİM ALINARAK DEPOLANAN PETROL ÜRÜN MİKTARI |            |               |             |                   |
|--|------------|---------------|-------------|-------------------|
| 2011 YILI  | BENZİN LT. | MOTORİN LT.   | GAZYAĞI LT. | DİĞER ÜRÜNLER LT. |
|  | -          | 1.752,81      | -           | -                 |
| 2012 YILINDA TESLİM ALINARAK DEPOLANAN PETROL ÜRÜN MİKTARI |            |               |             |                   |
| 2012 YILI  | BENZİN LT. | MOTORİN LT.   | GAZYAĞI LT. | DİĞER ÜRÜNLER LT. |
|  | -          | 1.600,00 (kg) | -           | -                 |
| 2013 YILINDA TESLİM ALINARAK DEPOLANAN PETROL ÜRÜN MİKTARI |            |               |             |                   |
| 2013 YILI  | BENZİN LT. | MOTORİN LT.   | GAZYAĞI LT. | DİĞER ÜRÜNLER LT. |
|  | -          | -             | -           | -                 |
| 2014 YILINDA TESLİM ALINARAK DEPOLANAN PETROL ÜRÜN MİKTARI |            |               |             |                   |
| 2014 YILI  | BENZİN LT. | MOTORİN LT.   | GAZYAĞI LT. | DİĞER ÜRÜNLER LT. |
|  | -          | 9.876         | -           | -                 |
| 2015 YILINDA TESLİM ALINARAK DEPOLANAN PETROL ÜRÜN MİKTARI |            |               |             |                   |
| 2016 YILI  | BENZİN LT. | MOTORİN LT.   | GAZYAĞI LT. | DİĞER ÜRÜNLER LT. |
|  | -          | -             | -           | -                 |

| SIRA NO | MAKİNA VEYA EKİPMANIN        |           |      |       |       | TOPLAM (Adet) |     |
|---------|------------------------------|-----------|------|-------|-------|---------------|-----|
|         | Cinsi                        | YAŞ GRUBU |      |       |       |               |     |
|         |                              | 0-5       | 6-10 | 11-15 | 16-20 |               | 21- |
| 1       | AMBULANS                     |           |      | 1     |       | 1             |     |
| 2       | ASMAK (ASFALT YAMA MAKİNESİ) |           |      |       |       | 1             |     |
| 3       | BEKO LODER                   | 5         | 3    | 2     |       | 10            |     |
| 4       | BRONKAY                      |           |      |       |       | 1             |     |
| 5       | ÇEKİCİ                       | 1         | 1    | 1     |       | 3             |     |
| 6       | DİSRÜBÜTÖR                   |           | 2    |       | 1     | 2             |     |
| 7       | DOZER                        |           |      |       | 4     | 7             |     |
| 8       | ESKAVATÖR (PALETLİ)          | 2         | 2    | 1     |       | 1             |     |
| 9       | GREYDER                      | 6         | 7    |       | 6     | 19            |     |
| 10      | HİDROLİK KAYA DELİCİ         |           |      | 1     |       | 1             |     |
| 11      | KAMPTREYLER                  |           |      |       |       | 10            |     |
| 12      | KAMYON (DAMPERLİ)            | 11        | 4    |       | 9     | 24            |     |
| 13      | KAMYON (KASALI)              |           | 1    |       |       | 1             |     |
| 14      | KAMYONET (PİCK-UP)           | 12        | 2    | 10    |       | 9             |     |
| 15      | KAR MAKİNESİ                 |           |      |       | 3     | 3             |     |
| 16      | KAYNAK MAKİNESİ (SEYYAR)     |           |      |       | 1     | 1             |     |
| 17      | KOMPRESÖR(SEYYAR)            |           |      |       |       | 1             |     |
| 18      | LODER                        | 4         | 2    |       | 3     | 3             |     |
| 19      | MİNÜBÜS                      |           | 1    | 2     |       | 1             |     |
| 20      | OTOBÜS                       | 2         |      |       |       | 2             |     |
| 21      | OTOMOBİL                     | 3         | 8    | 1     | 3     | 3             |     |
| 22      | OTOMOBİL (KAMYONET)          |           |      |       | 2     | 2             |     |
| 23      | RÖMORK (TAM)                 |           |      | 1     |       | 1             |     |
| 24      | RÖMORK (YARI)                |           |      |       |       | 1             |     |
| 25      | SAL                          | 1         |      |       |       | 1             |     |
| 26      | SAL (KASALI)                 |           |      |       |       | 1             |     |
| 27      | SİLİNDİR                     | 5         |      |       | 1     | 6             |     |
| 28      | TANK (YAKIT)                 |           |      | 8     |       | 8             |     |
| 29      | TANKER (YAKIT)               | 2         |      |       |       | 2             |     |
| 30      | TESVİYE MAKİNESİ (ARAZİ)     |           |      |       |       | 2             |     |
| 31      | TRAKTÖR                      |           |      |       | 1     | 1             |     |
| 32      | TREYLER                      | 2         | 1    |       | 1     | 1             |     |
| 33      | VAGONDRİL                    |           |      |       |       | 1             |     |
| 34      | VİDANJÖR                     |           | 1    |       |       | 1             |     |
| 35      | VİNÇ                         | 1         |      |       |       | 1             |     |
|         | <b>TOPLAM</b>                | 57        | 35   | 28    | 35    | 50            |     |
|         |                              |           |      |       |       | <b>205</b>    |     |



**ATÖLYE TEZGÂH VE CİHAZLARI:**

| S.NO. | CİNSİ                         | ADET | ÇALIŞMA DURUMU  |
|-------|-------------------------------|------|-----------------|
| 1     | AKÜ ŞARJ CİHAZI               | 1    | Faal-Çalışıyor. |
| 2     | ASELİTEN TÜPÜ                 | 4    | Faal-Çalışıyor. |
| 3     | ASPIRATÖR                     | 6    | Faal-Çalışıyor. |
| 4     | BASINÇLI YIKAMA MAKİNESİ      | 1    | Faal-Çalışıyor. |
| 5     | BAŞ KESME MAKİNESİ            | 2    | Faal-Çalışıyor. |
| 6     | BÜYÜK LASTİK SÖKME MEKİNESİ   | 1    | Faal-Çalışıyor. |
| 7     | ÇARK MAKİNESİ                 | 2    | Faal-Çalışıyor. |
| 8     | DEMİR TESTERE TEZGÂHI         | 1    | Faal-Çalışıyor. |
| 9     | DÖŞEME DİKİŞ MAKİNESİ         | 1    | Faal-Çalışıyor. |
| 10    | ELEKTRİKLİ KAYNAK MAKİNESİ    | 4    | Faal-Çalışıyor. |
| 11    | ENJEKTÖR TEST CİHAZI          | 1    | Faal-Çalışıyor. |
| 12    | HAVA KOMPRESÖRÜ               | 4    | Faal-Çalışıyor. |
| 13    | HAVA TABANCASI                | 2    | Faal-Çalışıyor. |
| 14    | HAVALI GÖYE KESME MAKİNESİ    | 1    | Faal-Çalışıyor. |
| 15    | HIZAR MAKİNESİ (70 LİK)       | 1    | Faal-Çalışıyor. |
| 16    | HİDROLİK PRES                 | 2    | Faal-Çalışıyor. |
| 17    | KÜÇÜK ÇEKTİRME POMPASI        | 1    | Faal-Çalışıyor. |
| 18    | KÜÇÜK ÇEKTİRME POMPASI        | 1    | Faal-Çalışıyor. |
| 19    | KÜÇÜK LASTİK SÖKME MEKİNESİ   | 1    | Faal-Çalışıyor. |
| 20    | LASTİK YAMA ÜTÜSÜ             | 1    | Faal-Çalışıyor. |
| 21    | LENKO                         | 2    | Faal-Çalışıyor. |
| 22    | LİFT                          | 1    | Faal-Çalışıyor. |
| 23    | MARANGOZ PLANYA TEZGÂHI       | 1    | Faal-Çalışıyor. |
| 24    | MARANGOZ YATAR DAİRE MAKİNESİ | 1    | Faal-Çalışıyor. |
| 25    | MATKAP                        | 1    | Faal-Çalışıyor. |
| 26    | MEKANİK SEYYAR CALASKA        | 1    | Faal-Çalışıyor. |
| 27    | MENGENE                       | 5    | Faal-Çalışıyor. |
| 28    | MENTEŞE MAKİNESİ              | 1    | Faal-Çalışıyor. |
| 29    | OKSİJEN TÜPÜ                  | 4    | Faal-Çalışıyor. |
| 30    | PRİZMATİK MATKAP              | 2    | Faal-Çalışıyor. |
| 31    | GAZ ALTI KAYNAK MAKİNESİ      | 1    | Faal-Çalışıyor. |
| 32    | SEYYAR KAYNAK MAKİNESİ        | 2    | Faal-Çalışıyor. |
| 33    | DEMİR TESTERE TEZGÂHI         | 1    | Faal-Çalışıyor. |
| 34    | SEYYAR KRİKO                  | 5    | Faal-Çalışıyor. |
| 35    | SU ISITMALI KLİMA             | 16   | Faal-Çalışıyor. |
| 36    | ŞARJ ÖLÇME CİHAZI             | 1    | Faal-Çalışıyor. |
| 37    | TEPSİ DEMİR TEZGÂHI           | 1    | Faal-Çalışıyor. |
| 38    | TORNA MAKİNESİ                | 3    | Faal-Çalışıyor. |
| 39    | TORNA TEZGÂHI                 | 3    | Faal-Çalışıyor. |
| 40    | VARGEL                        | 1    | Faal-Çalışıyor. |
| 41    | YAĞ BASIN ÖLÇME SAATI         | 1    | Faal-Çalışıyor. |
| 42    | YANGIN SÖNDÜRME SETİ          | 2    | Faal-Çalışıyor. |
| 43    | YUTAR DEVRE                   | 1    | Faal-Çalışıyor. |
| 44    | EL MATKABI                    | 1    | Faal-Çalışıyor. |
| 45    | EL PRESİ                      | 1    | Faal-Çalışıyor. |
| 46    | DEMİR TESTERE (10 'LUK)       | 1    | Faal-Çalışıyor. |
| 47    | SAC MAKASI                    | 1    | Faal-Çalışıyor. |
| 48    | SEYYAR VİNÇ                   | 1    | Faal-Çalışıyor. |

**ATÖLYE ÇALIŞMALARI :**

2016 yılında merkez ve arazide bulunan makine ve ekipmanlarda 984 adet arıza meydana gelmiş olup, bu arızaların;

- a-) 680 adedine arazide müdahale edilmiş,
- b-) 304 adet arızanın bakım, onarım ve revizyonu ise merkez atölyemizde yapılmıştır.

**AKARYAKIT ABARI KESİN HESAP CETVELİ**

| KOD       | TAŞINIRIN II. DÜZEY DETAY ADI | GEÇEN YILLARDAN DEVİR EDEN |                   | 2015 YILI İÇİNDE GİREN |                     | TOPLAM          |                     | 2015 YILI İÇİNDE ÇIKAN |                     | 2016 YILINA DEVİR |                   |
|-----------|-------------------------------|----------------------------|-------------------|------------------------|---------------------|-----------------|---------------------|------------------------|---------------------|-------------------|-------------------|
|           |                               | MİKTARI (Litre)            | TUTARI (TL)       | MİKTARI (Litre)        | TUTARI (TL)         | MİKTARI (Litre) | TUTARI (TL)         | MİKTARI (Litre)        | TUTARI (TL)         | MİKTARI (Litre)   | TUTARI (TL)       |
| 150.04.02 | Sıvı Yakıtlar (Lt)            | 74.595,00                  | 254.260,95        | 1.571.234,00           | 5.885.568,34        | 1.645.829,00    | 6.139.829,29        | 1.571.500,00           | 5.807.030,98        | 743.290,00        | 332.798,31        |
| 150.04.04 | Yağlar ve Katı Yağlar(Kg)     | 768,00                     | 6.809,07          | 1.000,00               | 8.625,80            | 1.768,00        | 15.434,87           | 1.139,00               | 9.670,51            | 629,00            | 5.764,36          |
| 150.04.04 | Yağlar, Katı Yağlar (Lt)      | 17.408,00                  | 116.231,42        | 17.150,00              | 117.101,43          | 34.558,00       | 233.332,85          | 20.843,00              | 137.409,18          | 13.715,00         | 95.923,67         |
| 150.04.04 | Yağlar, Katı Yağlar (Ad)      | 88,00                      | 281,60            | 100,00                 | 1.180,00            | 188,00          | 1.461,60            | 30,00                  | 96,00               | 158,00            | 1.365,60          |
|           | <b>TOPLAM</b>                 |                            | <b>377.583,04</b> |                        | <b>6.012.475,57</b> |                 | <b>6.390.058,61</b> |                        | <b>5.954.206,67</b> |                   | <b>435.851,94</b> |

**YEDEK PARÇA AMBARI KESİN HESAP CETVELİ**

| KOD       | TAŞINIRIN II. DÜZEY DETAY ADI          | GEÇEN YILLARDAN DEVİR EDEN |                   | 2015 YILI İÇİNDE GİREN |                     | TOPLAM         |                     | 2015 YILI İÇİNDE ÇIKAN |                      | 2016 YILINA DEVİR |                     |
|-----------|--|----------------------------|-------------------|------------------------|---------------------|----------------|---------------------|------------------------|----------------------|-------------------|---------------------|
|           |  | MİKTARI (Adet)             | TUTARI (TL)       | MİKTARI (Adet)         | TUTARI (TL)         | MİKTARI (Adet) | TUTARI (TL)         | MİKTAR (Adet)          | TUTARI (TL)          | MİKTAR (Adet)     | TUTAR (TL)          |
| 150.14.01 | Otomobil Lastikleri                    | 41,00                      | 14.208,80         | 76,00                  | 25.607,53           | 117,00         | 39.816,33           | 91,00                  | 31.053,65            | 26,00             | 8.762,68            |
| 150.14.04 | Traktör ve İş Makinesi Lastikleri      | 234,00                     | 178.990,49        | 387,00                 | 517.555,55          | 621,00         | 696.546,04          | 399,00                 | 396.612,44           | 222,00            | 299.933,60          |
| 150.13.01 | Makineler ve Aletler Grubu Yedek parça | 7.390                      | 653.958,35        | 18.552,00              | 1.741.673,79        | 18.552,00      | 1.741.673,79        | 11.136,00              | 1.097.430,40         | 7.416             | 644.243,39          |
| 150.13.03 | Taşınır Grubu Yedek Parçaları          | 1.118                      | 75.769,28         | 24.361,00              | 260.010,60          | 25.479,00      | 335.779,88          | 23.915,00              | 247.153,16           | 1.291             | 88.626,72           |
|           | <b>TOPLAM</b>                          |                            | <b>922.926,92</b> |                        | <b>2.545.537,77</b> |                | <b>2.814.506,34</b> |                        | <b>11.649.939,95</b> |                   | <b>1.041.566,39</b> |

**DEMİRBAŞ AMBARI KESİN HESAP CETVELİ**

| KOD    | TAŞINIRIN II. DÜZEY DETAY ADI | GEÇEN YILLARDAN DEVİR EDEN |                      | 2015 YILI İÇİNDE GİREN |                     | TOPLAM         |                      | 2015 YILI İÇİNDE ÇIKAN |                 | 2016 YILINA DEVİR |                      |
|--------|-------------------------------|----------------------------|----------------------|------------------------|---------------------|----------------|----------------------|------------------------|-----------------|-------------------|----------------------|
|        |                               | MİKTARI (Adet)             | TUTARI (TL)          | MİKTARI (Adet)         | TUTARI (TL)         | MİKTARI (Adet) | TUTARI (TL)          | MİKTARI (Adet)         | TUTARI (TL)     | MİKTARI (Adet)    | TUTARI (TL)          |
| 253.02 | Makineler ve Aletler Grubu    | 202                        | 12.751.621,15        | 6,00                   | 652.271,71          | 208            | 13.404.061,14        | 0,00                   | 0,00            | 208               | 13.404.061,14        |
| 253.03 | Temizlik Gıda Ölçüm ve Arş    | 67,00                      | 41.509,51            | 8,00                   | 72.494,16           | 75,00          | 114.003,67           | 0,00                   | 0,00            | 75,00             | 114.003,67           |
| 254.01 | Karayolu Taşıtlar Grubu       | 157,00                     | 8.644.698,50         | 3,00                   | 338.662,48          | 160,00         | 8.983.360,98         | 0,00                   | 0,00            | 160,00            | 8.983.360,98         |
| 254.04 | Demiryolu Araçları            | 1,00                       | 450,00               | 0,00                   | 450,00              | 1,00           | 450,00               | 0,00                   | 0,00            | 1,00              | 450,00               |
| 255.01 | Döşeme ve Mefruşat Grubu      | 388,00                     | 33.276,25            | 47,00                  | 15.078,44           | 435,00         | 48.354,69            | 0,00                   | 0,00            | 435,00            | 48.354,69            |
| 255.02 | Büro Makineleri Grubu         | 464,00                     | 434.717,52           | 77,00                  | 117.205,01          | 541,00         | 551.922,53           | 3,00                   | 2.586,00        | 538,00            | 549.336,53           |
| 255.03 | Mobilyalar Grubu              | 842,00                     | 221.719,03           | 97,00                  | 23.110,30           | 939,00         | 244.829,37           | 0,00                   | 0,00            | 939,00            | 244.829,37           |
| 255.06 | Tarih ve Sanat Eserleri Grub  | 8,00                       | 1.640,00             | 0,00                   | 1.640,00            | 8,00           | 1.640,00             | 0,00                   | 0,00            | 8,00              | 1.640,00             |
| 255.08 | Eğitim Grubu                  | 7,00                       | 15.965,00            | 1,00                   | 18.502,40           | 8,00           | 34.467,40            | 0,00                   | 0,00            | 8,00              | 34.467,40            |
| 255.09 | Spor Amaçlı Dmrb. Grubu       | 12,00                      | 907,20               | 0,00                   | 0,00                | 12,00          | 907,20               | 0,00                   | 0,00            | 12,00             | 907,20               |
| 255.10 | Güvenlik ve Koruma Grubu      | 160,00                     | 8.195,52             | 0,00                   | 0,00                | 160,00         | 8.195,52             | 0,00                   | 0,00            | 160,00            | 8.195,52             |
| 255.11 | Süs Eşyaları Grubu            | 2,00                       | 814,74               | 0,00                   | 0,00                | 2,00           | 814,74               | 0,00                   | 0,00            | 2,00              | 814,74               |
|        | <b>TOPLAM</b>                 |                            | <b>22.155.514,42</b> |                        | <b>1.239.404,50</b> |                | <b>23.394.918,92</b> |                        | <b>2.586,00</b> |                   | <b>23.392.332,92</b> |

| KOD    | TAŞINIRIN<br>II. DÜZEY DETAY ADI   | GEÇEN YILLARDAN<br>DEVİR EDEN |                | 2015<br>YILI İÇİNDE GİREN |                | TOPLAM            |                | 2015<br>YILI İÇİNDE ÇIKAN |                | 2016<br>YILINA DEVİR |                |
|--------|------------------------------------|-------------------------------|----------------|---------------------------|----------------|-------------------|----------------|---------------------------|----------------|----------------------|----------------|
|        |                                    | MİKTARI<br>(Adet)             | TUTARI<br>(TL) | MİKTARI<br>(Adet)         | TUTARI<br>(TL) | MİKTARI<br>(Adet) | TUTARI<br>(TL) | MİKTARI<br>(Adet)         | TUTARI<br>(TL) | MİKTARI<br>(Adet)    | TUTARI<br>(TL) |
| 150.01 | Kırtasiye Malzeme Grubu            | 35.295                        | 26505,42       | 10.809,00                 | 58.379,04      | 46.104,00         | 84.884,46      | 6.180                     | 33.825,72      | 39.924,00            | 51.058,74      |
| 150.02 | Mutfak Araç ve Gereçleri           | 47,00                         | 3.243,30       | 717,00                    | 2.744,44       | 764,00            | 5.987,74       | 717,00                    | 2.744,44       | 47,00                | 3.243,30       |
| 150.03 | Tıbbi Cihazlar ve Ürünler          | 3,00                          | 300,90         | 16,00                     | 1.604,80       | 19                | 1.905,70       | 16                        | 1.604,80       | 3,00                 | 300,90         |
| 150.04 | Katı Yakıtlar                      | 0,00                          | 0,00           | 396.683                   | 1.153.901,75   | 396.683           | 1.153.901,75   | 303.558,00                | 908.244,17     | 93.125,00            | 245.657,58     |
| 150.05 | Temizlik Malzemeleri               | 6.382,00                      | 23.052,89      | 2.743,00                  | 21.386,08      | 9.125,00          | 44.438,97      | 1.374,00                  | 8.922,00       | 7.751,00             | 35.516,97      |
| 150.06 | Giyecek ve Mefruşat Ürünleri       | 162,00                        | 1.888,46       | 679,50                    | 20.314,73      | 841,50            | 22.203,19      | 787,50                    | 21.788,59      | 54,00                | 414,60         |
| 150.07 | Baharat ve Tatlandırıcılar         | 0,00                          | 0,00           | 0,00                      | 0,00           | 0,00              | 0,00           | 0,00                      | 0,00           | 0,00                 | 0,00           |
| 150.08 | Alkolsüz İçecekler                 | 0,00                          | 0,00           | 0,00                      | 0,00           | 0,00              | 0,00           | 0,00                      | 0,00           | 0,00                 | 0,00           |
| 150.10 | Tohum ve Fideler                   | 0,00                          | 0,00           | 165,00                    | 3.298,21       | 165,00            | 3.98,21        | 0,00                      | 0,00           | 165,00               | 3.298,21       |
| 150.12 | Elektronik, Metal ve Ağaç Ürünleri | 1.296,00                      | 14.696,03      | 34.421,00                 | 510.178,46     | 35.717,00         | 524.874,49     | 16.522,00                 | 312.705,02     | 19.195,00            | 212.169,47     |
| 150.13 | Yedek Parçalar Grubu               | 58,00                         | 6.360,20       | 2.060,00                  | 96.138,81      | 2.118,00          | 102.494,01     | 1.154,00                  | 74.294,12      | 964,00               | 28.204,89      |
| 150.15 | Basılı Yayınlar                    | 0,00                          | 0,00           | 500,00                    | 8.112,50       | 500,00            | 8.112,50       | 500,00                    | 8.112,50       | 0,00                 | 0,00           |
| 150.16 | Diğer Spor Malzemeleri             | 0,00                          | 0,00           | 51,00                     | 8.083,00       | 51,00             | 8.083,00       | 51,00                     | 8.083,00       | 0,00                 | 0,00           |
|        | <b>TOPLAM</b>                      |                               | 199.235,20     |                           | 1.900.709,02   |                   | 2.099.944,22   |                           | 1.440.079,56   |                      | 659.864,66     |

**İNŞAAT AMBARI KESİN HESAP CETVELİ**

## FAALİYETLERE İLİŞKİN BİLGİ

İHALE İŞLEM BÜROSU; 4734 ile 4735 sayılı kanunlar gereğince yapılacak her türlü ihale ve satın almalar ile ilgili iş

| S.NO                       | KURUMUN ADI                             | İHALE TÜRÜ | İLANDA İHALE AŞAMASINDA OLAN | KARAR AŞAMASINDA OLAN | ALIMI YAPIMI DEVAM EDEN | ALIMI YAPIMI BİTEN | TOPLAM İHALE SAYISI |
|----------------------------|---|------------|------------------------------|-----------------------|-------------------------|--------------------|---------------------|
| 1                          | İL ÖZEL İDARESİ                         | YAPIM      | 0                            | 0                     | 28                      | 23                 | 51                  |
|                            |   | MAL        | 0                            | 0                     | 2                       | 12                 | 14                  |
|                            |   | HİZMET     | 0                            | 0                     | 6                       | 5                  | 11                  |
|                            | <b>KURUMUN TOPLAM İHALE SAYISI</b>      |            |                              |                       |                         |                    |                     |
| 2                          | İL MİLLİ EĞİTİM MÜDÜRLÜĞÜ               | YAPIM      | 0                            | 0                     | 0                       | 3                  | 3                   |
|                            |   | MAL        | 0                            | 0                     | 0                       | 6                  | 6                   |
|                            |   | HİZMET     | 0                            | 0                     | 0                       | 0                  | 0                   |
|                            | <b>KURUMUN TOPLAM İHALE SAYISI</b>      |            |                              |                       |                         |                    |                     |
| 3                          | İL EMNİYET MÜDÜRLÜĞÜ                    | YAPIM      | 0                            | 0                     | 0                       | 0                  | 0                   |
|                            |   | MAL        | 0                            | 0                     | 0                       | 0                  | 0                   |
|                            |   | HİZMET     | 0                            | 0                     | 0                       | 1                  | 1                   |
|                            | <b>KURUMUN TOPLAM İHALE SAYISI</b>      |            |                              |                       |                         |                    |                     |
| 4                          | İL AFET ve ACİL DURUM MÜDÜRLÜĞÜ         | YAPIM      | 0                            | 0                     | 0                       | 0                  | 0                   |
|                            |   | MAL        | 0                            | 0                     | 0                       | 0                  | 0                   |
|                            |   | HİZMET     | 0                            | 0                     | 0                       | 1                  | 1                   |
|                            | <b>KURUMUN TOPLAM İHALE SAYISI</b>      |            |                              |                       |                         |                    |                     |
| 5                          | İL SAĞLIK MÜDÜRLÜĞÜ                     | YAPIM      | 0                            | 0                     | 0                       | 2                  | 2                   |
|                            |   | MAL        | 0                            | 0                     | 0                       | 0                  | 0                   |
|                            |   | HİZMET     | 0                            | 0                     | 0                       | 1                  | 1                   |
|                            | <b>KURUMUN TOPLAM İHALE SAYISI</b>      |            |                              |                       |                         |                    |                     |
| 6                          | HALK SAĞLIĞI MÜDÜRLÜĞÜ                  | YAPIM      | 0                            | 0                     | 0                       | 3                  | 3                   |
|                            |   | MAL        | 0                            | 0                     | 0                       | 0                  | 0                   |
|                            |   | HİZMET     | 0                            | 0                     | 0                       | 0                  | 0                   |
|                            | <b>KURUMUN TOPLAM İHALE SAYISI</b>      |            |                              |                       |                         |                    |                     |
| 7                          | AİLE ve SOSYAL POLİTİKALAR İL MÜDÜRLÜĞÜ | YAPIM      | 0                            | 0                     | 0                       | 3                  | 3                   |
|                            |   | MAL        | 0                            | 0                     | 0                       | 0                  | 0                   |
|                            |   | HİZMET     | 0                            | 0                     | 0                       | 0                  | 0                   |
|                            | <b>KURUMUN TOPLAM İHALE SAYISI</b>      |            |                              |                       |                         |                    |                     |
| 8                          | İL GIDA TARIM VE HAYVANCILIK MÜDÜRLÜĞÜ  | YAPIM      | 0                            | 0                     | 0                       | 0                  | 0                   |
|                            |   | MAL        | 0                            | 0                     | 0                       | 1                  | 1                   |
|                            |   | HİZMET     | 0                            | 0                     | 0                       | 0                  | 0                   |
|                            | <b>KURUMUN TOPLAM İHALE SAYISI</b>      |            |                              |                       |                         |                    |                     |
| 9                          | GENÇLİK SPOR İL MÜDÜRLÜĞÜ               | YAPIM      | 0                            | 0                     | 0                       | 0                  | 0                   |
|                            |   | MAL        | 0                            | 0                     | 0                       | 1                  | 1                   |
|                            |   | HİZMET     | 0                            | 0                     | 0                       | 0                  | 0                   |
|                            | <b>KURUMUN TOPLAM İHALE SAYISI</b>      |            |                              |                       |                         |                    |                     |
| 10                         | İL JANDARMA KOMUTANLIĞI                 | YAPIM      | 0                            | 0                     | 0                       | 1                  | 1                   |
|                            |   | MAL        | 0                            | 0                     | 0                       | 0                  | 0                   |
|                            |   | HİZMET     | 0                            | 0                     | 0                       | 0                  | 0                   |
|                            | <b>KURUMUN TOPLAM İHALE SAYISI</b>      |            |                              |                       |                         |                    |                     |
| <b>İHALE TOPLAM SAYISI</b> |   |            | <b>İHALE TOPLAM SAYISI</b>   |                       |                         | <b>36</b>          | <b>63</b>           |

**İNSAN  
KAYNAKLARI  
VE EĞİTİM  
MÜDÜRLÜĞÜ  
2016 YILI FAALİYET  
RAPORU**

## İNSAN KAYNAKLARI VE EĞİTİM MÜDÜRLÜĞÜ

Kurumun iş ve insan gücü planlaması ile personel politikası ile ilgili çalışmalar yapmak, Kurumun hizmetlerini daha etkin ve verimli bir şekilde yürütülmesini sağlamak, personel sayılarını tespit etmek üzere” İş Analizleri” yapmak, atanacaklarda aranacak nitelikleri ve görev tanımlarını tespit etmek, Kurum personelinin atama, özlük, disiplin, emeklilik ve benzeri işlemlerini yürütmek, kurum personelinin ücretleri sağlanacak Sosyal ve Mali Yardımlarla ilgili hususlarda araştırma ve çalışma yapmak, kurum iş akışının rasyonel bir şekilde gerçekleştirmesini sağlamak için üstlenen görevler ve bunların dağılımı ve kaynakların kullanılış şekil ve metotları konusunda inceleme ve araştırma yapmak. Kurum organizasyon yapısını her an en yüksek kalitede hizmet yürütülmesini sağlayacak düzeyde geliştirmeye yönelik çalışma yapmak, performans değerlendirme kriterleri ile meslek ilkelerinin tespitine yönelik çalışmalar yapmak, personelin seçilme Usul ve Esasları, Disiplin Amirlerini tespiti ile diğer mevzuat çalışmalarını yürütmek ve uygulamasını sağlamak, personelin kuruma bağlılığını artırıcı sosyal faaliyet ve organizasyonlar yapmak. Kurum personelinin yurt içi ve yurt dışı geçici görevlendirmelerinde gerekli her türlü çalışmayı yapmak ve buna ilişkin diğer işlemleri yürütmektir.

5302 sayılı İl Özel İdaresi Kanununun 36. maddesine dayanılarak düzenlenen 04/07/2009 tarihli ve 27278 sayılı Resmî Gazete'de yayımlanarak yürürlüğe giren İl Özel İdareleri Norm Kadro İlke ve Standartlarına Dair Yönetmeliğinin 10 maddesi “14/07/1965 tarihli ve 657 sayılı Devlet Memurları Kanununa tabi memur kadroları ile sürekli işçi kadroları bu Yönetmeliğe uygun olarak İl Genel Meclisince ihdas edilir. Memur kadro ihdası için Ek-5 Özel İdareler Kadro Cetvellerinden (I) sayılı cetvel, sürekli işçi kadroları için (V) sayılı cetvel eksiksiz olarak doldurularak ihdas gerekçeleriyle birlikte meclise sunulur.” hükmü uyarınca (1) sayılı Kadro İhdas Cetveli İl Özel İdaresi Genel Sekreterliğimizce İdarenin görev, yetki ve sorumlulukları göz önüne alınarak suretiyle tanzim edilerek İl Genel Meclisine sunulmuştur. İl Genel Meclisince Memur Kadroları ihdas edilmiştir. “İl Özel İdareleri Norm Kadro İlke ve Standartlarına Dair Yönetmelik” çerçevesinde çalışmalar devam etmektedir.

İl Özel İdaresinde, İl Genel Meclisince Avukatlık Hizmetler Sınıfı 2 adet, Genel İdari Hizmetler Sınıfı 85 adet (1 adet Genel Sekreter ve 1 adet Genel Sekreter Yardımcısı kadrosu dahil), Teknik Hizmetler Sınıfı 55 adet, Sağlık Hizmetleri Sınıfı Personeli 4 adet ve Yardımcı Hizmetler Sınıfı Personeli 10 adet olmak üzere toplam 156 memur kadrosu ihdas edilmiş olup, 87 kadronun dolu ve 69 kadro ise boş olduğu, ayrıca İdaremizde şahsa bağlı olarak Bütçe Müdürü kadrosunun bulunduğu; İl Özel İdaresi bünyesinde ihdas edilen sürekli işçi kadro sayısı 77 olup, 241 daimi işçi çalışmaktadır. Ayrıca İdaremizde 1 adet kısmi ve 8 adet tam zamanlı olmak üzere toplam 9 adet sözleşmeli personel ile 6331 sayılı İş Sağlığı ve Güvenliği Kanun uyarınca hizmet alımı yoluyla 1 İşyeri Hekimi (kısmi) çalışmaktadır.

### PERSONEL DURUMU :

#### İL ÖZEL İDARESİ GENEL SEKRETERLİĞİNDE ÇALIŞAN PERSONELİN DURUMU

**A-MEMUR** : İdaremizde, 1 Genel Sekreter, 1 Birim Müdürü, 1 Şube Müdürü (Şahsa Bağlı Kadroda), 6 İlçe Özel İdare Müdürü, 1 Uzman, 1 Mali Hizmetler Uzman Yardımcısı, 11 Şef, 1 Mimar, 14 Mühendis (2 Makine Mühendisi, 5 İnşaat Mühendisi, 2 Ziraat Mühendisi, 2 Jeoloji Mühendisi, 1 Harita Mühendisi, 1 Çevre Mühendisi ve 1 Elektrik mühendisi), 23 Tekniker (12 İnşaat Teknikeri, 7 Elektrik Teknikeri, 3 Makine Teknikeri ve 1 Bilgisayar Teknikeri) 8 Teknisyen, 1 Ayniyat Saymanı, 1 Sağlık Memuru, 7 Veri Hazırlama ve Kontrol İşletmeni, 1 Bilgisayar İşletmeni, 3 Anbar Memuru, 1 Ayniyat Memuru, 4 Memur, 1 Bekçi ve 2 Hizmetli olmak üzere toplam 89 memur çalışmaktadır.

**B-İŞÇİ** : Birimimizde çeşitli alanlarda hizmet veren toplam 241 işçi görev yapmaktadır.

**C-SÖZLEŞMELİ** : 6 Mühendis (2 İnşaat Mühendisi, 1 Bilgisayar Mühendisi, 1 Makine Mühendisi ve 1 Elektrik-Elektronik Mühendisi), 1 Mimar ve 1 Avukat olmak üzere 8 tam zamanlı ve 1 Kısmi zamanlı Avukat olmak üzere 9 personel Sözleşmeli olarak çalışmaktadır.

**İL ÖZEL İDARESİ PERSONEL DURUM ÇİZELGESİ**

| SINIFI                          |                            | UNVANI / POZİSYONU              | SAYISI  |           |
|---------------------------------|----------------------------|---------------------------------|---|-----------|
| MEMUR                           | GENEL İDARİ HİZMETLER      | YÖNETİCİ VE NİTELİKLİ PERSONEL  | Genel Sekreter                                    | 1         |
|                                 |                            | Genel Sekreter Yrd.             | 0   |           |
|                                 |                            | Müdür (Şahsa Bağlı - Norm Dışı) | 1   |           |
|                                 |                            | Müdür (Yazı İşleri Müdürü)      | 1   |           |
|                                 |                            | İlçe Özel İdare Müdürü          | 6   |           |
|                                 |                            | Uzman                           | 1   |           |
|                                 |                            | Mali Hizmetler Uzman Yardımcısı | 1   |           |
|                                 |                            | Şef                             | 11  |           |
|                                 |                            | <b>TOPLAM</b>                   | <b>22</b>   |           |
|                                 |                            | İDARİ PERSONEL                  | Ayniyat Saymanı                                   | 1         |
|                                 |                            |                                 | Anbar Memuru (İadedi engelli kadrosundan)         | 3         |
|                                 |                            |                                 | Ayniyat Memuru                                    | 1         |
|                                 |                            |                                 | Bilgisayar İşletmeni (İadedi engelli kadrosundan) | 1         |
|                                 |                            |                                 | Veri Hazırlama ve Kontrol İşletmeni               | 7         |
|                                 | Memur                      |                                 | 4   |           |
|                                 | <b>TOPLAM</b>              | <b>17</b>                       |   |           |
|                                 | <b>TOPLAM</b>              |                                 | <b>39</b>   |           |
|                                 | TEKNİK HİZMETLER           | MÜHENDİS                        | Ziraat Mühendisi                                  | 2         |
|                                 |                            |                                 | İnşaat Mühendisi                                  | 5         |
|                                 |                            |                                 | Jeoloji Mühendisi                                 | 2         |
|                                 |                            |                                 | Harita Mühendisi                                  | 1         |
|                                 |                            |                                 | Çevre Mühendisi                                   | 1         |
|                                 |                            |                                 | Elektrik Mühendisi                                | 1         |
|                                 |                            |                                 | Makine Mühendisi                                  | 2         |
|                                 |                            |                                 | <b>TOPLAM</b>                                     | <b>14</b> |
|                                 |                            | MİMAR                           | Mimar   | 1         |
|                                 |                            | TEKNİKER                        | Elektrik Teknikeri                                | 7         |
|                                 |                            |                                 | İnşaat Teknikeri                                  | 12        |
|                                 |                            |                                 | Makine Teknikeri                                  | 3         |
|                                 |                            |                                 | Bilgisayar Teknikeri                              | 1         |
|                                 |                            | TEKNİSYEN                       | Teknisyen   | 8         |
|                                 | <b>TOPLAM</b>              | <b>46</b>                       |   |           |
|                                 | SAĞLIK HİZMETLERİ          | SAĞLIK PERSONELİ                | Sağlık Memuru                                     | 1         |
|                                 | <b>TOPLAM</b>              | <b>1</b>                        |   |           |
|                                 | YARDIMCI HİZMETLER         | HİZMETLİ                        | Hizmetli  | 2         |
|                                 |                            |                                 | Bekçi   | 1         |
|                                 |                            | <b>TOPLAM</b>                   | <b>3</b>  |           |
|                                 | <b>TOPLAM MEMUR SAYISI</b> |                                 | <b>89</b>   |           |
|                                 | İŞÇİ                       | SÜREKLİ İŞÇİ                    | Daimi İşçi Kadrosu                                | 226       |
| Engelli Kadrosu                 |                            |                                 | 10  |           |
| Hükümlü Kadrosu                 |                            |                                 | 5   |           |
| <b>TOPLAM İŞÇİ SAYISI</b>       |                            | <b>241</b>                      |   |           |
| SÖZLEŞMELİ                      | TAM ZAMANLI PERSONEL       | Avukat                          | 1   |           |
|                                 |                            | Mühendis                        | 6   |           |
|                                 |                            | Tekniker                        | 1   |           |
|                                 | KISMİ ZAMANLI PERSONEL     | Avukat                          | 1   |           |
| <b>TOPLAM SÖZLEŞMELİ SAYISI</b> |                            | <b>9</b>                        |   |           |
| <b>GENEL TOPLAM</b>             |                            | <b>339</b>                      |   |           |

**İMAR VE KENTSEL  
İYİLEŐTİRME  
MÜDÜRLÜĐÜ  
2016 YILI FAALİYET  
RAPORU**



2016 yılına ait Müdürlüğümüzün faaliyetleri aşağıdaki gibidir:

|                            |            |
|----------------------------|------------|
| İmar Planları              | ( 5 Adet)  |
| İfraz Tevhid               | ( 22 Adet) |
| Yapı Ruhsatı               | ( 50 Adet) |
| Yapı Kullanma izni         | ( 49 Adet) |
| Adres Kayıt İşlemi         | (435 Adet) |
| Bazalt Ocağı Ruhsatı       | ( 5 Adet)  |
| Petrol İstasyon Ruhsatı    | ( 2 Adet)  |
| Taş Ocağı Ruhsatı          | ( 2 Adet)  |
| Yem Fabrikası Ruhsatı      | ( 1 Adet)  |
| Çinko Bakır kurşun Ruhsatı | ( 1 Adet)  |
| Tavuk Çiftliği Ruhsatı     | ( 1 Adet)  |
| Vergi tahrir kaydı         | ( 22 Adet) |
| İdari Para Cezaları        | ( 32 Adet) |
| Kum-Çakıl İşletme Ruhsatı  | ( 5 Adet)  |
| Ham Madde Üretim İzni      | ( 3 Adet)  |

**YAZI İŐLERİ  
MÜDÜRLÜĐÜ  
2016 YILI FAALİYET  
RAPORU**

## 2016 YILI FAALİYET RAPORU

|   |             |
|---|-------------|
| Bilgi Edinme Başvuru Toplamı                            | : 39 Adet   |
| Cevaplanan Başvuru Toplamı                              | : 39 Adet   |
| Reddedilen Başvuru Toplamı                              | : 0 Adet    |
| Diğer Kurum ve Kuruluşlara Yönlendirilen Başvuru Sayısı | : 6 Adet    |
| İl Genel Meclisinde alınan Karar Sayısı                 | : 280 Adet  |
| İl Encümeninde Alınan Karara Sayısı                     | : 177 Adet  |
| Giden Evrak Sayısı                                      | :7.608 Adet |
| Gelen Evrak Kayıt sayısı                                | :7.688 Adet |

**İL SAĞLIK  
MÜDÜRLÜĞÜ  
2016 YILI FAALİYET  
RAPORU**

## YATIRIMCI KURULUŞ DÖNEM RAPORU

|     |  |   |  |
|-----|--|---|--|
| 1.  | Toplantı Dönemi                          | : | 01 OCAK 2016-31 ARALIK 2016                                    |
| 2.  | Yatırımcı Kuruluşun Adı                  | : | SAĞLIK MÜDÜRLÜĞÜ   |
| 3.  | Toplam Proje Sayısı                      | : | 18   |
| 4.  | Projelerin Sektörlere Göre Dağılımı      | : |  |
|     | SAĞLIK SEKTÖRÜ                           | : | 18   |
|     | .....SEKTÖRÜ                             | : | ....   |
|     | .....SEKTÖRÜ                             | : | ....   |
|     | .....SEKTÖRÜ                             | : | ....   |
|     | .....SEKTÖRÜ                             | : | ....   |
| 5.  | Toplam Proje Tutarı (2016)               | : | 19.262.000,00 (TOKİ işleri dahil değildir)                     |
| 6.  | Önceki Yıllar Harcaması                  | : | 0,00 (TOKİ işleri dahil değildir)                              |
| 7.  | Yılı Ödeneği (2016)                      | : | 4.231.000,00 (TOKİ işleri dahil değildir)                      |
| 8.  | Dönem Sonuna Kadar Yapılan Harcama       | : | 0,00 ( TOKİ işleri dahil değildir)                             |
| 9.  | Parasal Gerçekleşme %                    | : | 0,00 (TOKİ işleri dahil değildir)                              |
| 10. | Fiziki Gerçekleşme %                     | : | Tablo II de belirtilmiştir.                                    |
| 11. | Biten Proje Sayısı                       | : | 1  |
| 12. | Devam Eden Proje Sayısı                  | : | 1  |
| 13. | İhale Aşamasındaki Proje Sayısı          | : |  |
| 14. | Başlanmayan Proje Sayısı                 | : | 16   |
| 15. | Başlanamama Nedenleri                    | : | Projeler, Arsa Problemi, İmar Planı Tadilatı, Tahsis İşlemleri |
| 16. | Çözülenmesi İstenen Sorun ve Darboğazlar | : | Projeler, Arsa Problemi, İmar Planı Tadilatı, Tahsis İşlemleri |
| 17. | Sorun ve Darboğaz Nedenleri              | : | Projeler, Arsa Problemi, İmar Planı Tadilatı, Tahsis İşlemleri |
| 18. | Alınması İstenen Önlemler                | : | Projeler, Arsa Problemi, İmar Planı Tadilatı, Tahsis İşlemleri |

**İLLER  
YATIRIM PROJELERİ İZLEME RAPORU**

| S. No | Sektörün Adı | Proje Numarası | Projenin Adı   | Projenin yeri | 2016 'Program Yılı Ödeneği | İhale Bedeli (KDVEDAHL) | Dönem Sonuna kadar |                      | Uygulamada Ortaya çıkan problemler veya çeşitli güçlüklerle ilgili açıklamalar   |
|-------|--------------|----------------|--|---------------|----------------------------|-------------------------|--------------------|----------------------|--|
|       |              |                |  |               |                            |                         | Nakit Harcama Tl.  | Fiziki Gerçekleşme % |  |
| 1     | 2            | 3              | 4  | 5             | 6                          | 7                       | 8                  | 9                    | 10   |
| 1     | SAĞLIK       | 1991I000090    | Bingöl-Merkez 200 Yataklı D.H. Ek Bina İnşaatı (TOKİ)            | MERKEZ        | TOKİ                       | 32.905.000,00           | 100,00             | 100                  | 30/11/2016 tarihinde geçici kabulü onaylanmış ve hizmete açılmıştır.   |
| 2     | SAĞLIK       | 2009I000050    | İlçe Hastanesi (15 Ytk)  | KİĞİ          | 1.250.000,00               | 5.621.000,00            | 2.044.759,59       | 38                   | İnşaatı devam etmektedir.  |
| 3     | SAĞLIK       | 2006I001500    | 6 Hekimlik Aile Sağlığı Merkezi+Toplum Sağlığı Merkezi + 112 ASH | KARLIOVA      | 200.000,00                 |                         |                    | 0                    | İhalesi Bakanlığımızca yapılacaktır.   |
| 4     | SAĞLIK       | 2006I001500    | 5-6 Hekimlik Aile Sağlığı Merkezi                                | MERKEZ        | 150.000,00                 |                         |                    | 0                    | İhalesi Bakanlığımızca yapılacaktır.   |
| 5     | SAĞLIK       | 2006I001500    | Yenişehir Halk Sağlığı Merkezi+112 ASH (6 AHB+112 ASH)           | MERKEZ        | 100.000,00                 |                         |                    | 0                    | İnönü Mahallesi Kentsel dönüşüm Alanı içerisinde, İmar Planında Sağlık Tesis Alanı olarak belirtilmiş yaklaşık 3500 m2 lik taşınmazın mülkiyeti Maliye Hazinesine devredildikten sonra Bakanlığımıza tahsis işlemi yapılacaktır. Tahsis işlemine müteakip Bakanlığımızca yapım ihalesi yapılacaktır. |

|    |        |             |  |          |            |  |  |   |  |
|----|--------|-------------|--|----------|------------|--|--|---|--|
| 6  | SAĞLIK | 2006I001500 | Şehit Mustafa Gündoğdu Mahallesi Halk Sağlığı Merkezi+112 İstasyon | MERKEZ   | 200.000,00 |  |  | 0 | Bakanlığımızca yapım ihalesi yapılacaktır.   |
| “  | SAĞLIK | 2006I001500 | 4 Hekimlik ASM   | GENÇ     | 100.000,00 |  |  | 0 | Revize imar planında Sağlık Tesisi Alanı olarak belirtilmiş yer için ifraz-tevhid işlemlerinin yapılması/yaptırılması Halk Sağlığı Müdürlüğünden talep edilmiştir.                       |
| 8  | SAĞLIK | 2006I001500 | Genç ASM+TSM (T10 + 7AHB + 112 ASH)                                | GENÇ     | 500.000,00 |  |  | 0 | Arsa üzerinde hizmet vermekte olan Genç Hükümet Konağı binası mevcuttur. Binanın yıkım çalışmasına müteakip yapım ihalesi Bakanlığımızca yapılacaktır.                                   |
| 9  | SAĞLIK | 2009I000050 | Devlet Hastanesi 8 Daireli Lojman                                  | KARLIOVA | 110.000,00 |  |  | 0 | 15/12 2016 tarihinde yapım ihalesi yapılmıştır.  |
| 10 | SAĞLIK | 2009I000050 | Entegre İlçe Hastanesi 8 Daireli Lojman                            | ADAKLI   | 750.000,00 |  |  | 0 | 15/12 2016 tarihinde yapım ihalesi yapılmıştır.  |
| 11 | SAĞLIK | 2009I000050 | İlçe Hastanesi 8 Daireli Lojman                                    | KİĞİ     | 750.000,00 |  |  | 0 | 15/12 2016 tarihinde yapım ihalesi yapılmıştır.  |
| 12 | SAĞLIK | 2006I001500 | Merkez Kırkağıl Köyü Sağlık Evi                                    | MERKEZ   | 2.000,00   |  |  | 0 | İl Özel İdaresine 09/08/2016 tarih ve 59180707-75501.E2958 sayılı yazımız ile Bakanlığımız Tıp Sağlık Evi Projesinin revize edilip akabinde yapım ihalesinin yapılması talep edilmiştir. |
| 13 | SAĞLIK | 2006I001500 | Kaynakdüzü Köyü Aile Sağlığı Merkezi                               | ADAKLI   | 2.000,00   |  |  | 0 | İhalesi Bakanlığımızca yapılacaktır.   |
| 14 | SAĞLIK | 2006I001500 | Kümbet Köyü Sağlık Evi   | KARLIOVA | 2.000,00   |  |  | 0 | İl Özel İdaresine 09/08/2016 tarih ve 59180707-75501.E2958 sayılı yazımız ile Bakanlığımız Tıp Sağlık Evi Projesinin revize edilip akabinde yapım ihalesinin yapılması talep edilmiştir. |

|        |        |             |                            |          |                     |  |  |   |  |
|--------|--------|-------------|----------------------------|----------|---------------------|--|--|---|--|
| 15     | SAĞLIK | 2006I001500 | Dik Köyü Sağlık Evi        | MERKEZ   | 2.000,00            |  |  | 0 | İl Özel İdaresine 09/08/2016 tarih ve 59180707-75501.E2958 sayılı yazımız ile Bakanlığımız Tıp Sağlık Evi Projesinin revize edilip akabinde yapım ihalesinin yapılması talep edilmiştir. |
| 16     | SAĞLIK | 2006I001500 | Mollaşakir Köyü Sağlık Evi | KARLIOVA | 2.000,00            |  |  | 0 | İl Özel İdaresine 09/08/2016 tarih ve 59180707-75501.E2958 sayılı yazımız ile Bakanlığımız Tıp Sağlık Evi Projesinin revize edilip akabinde yapım ihalesinin yapılması talep edilmiştir. |
| 17     | SAĞLIK | 2006I001500 | Merkez 112 İstasyon        | MERKEZ   | 2.000,00            |  |  | 0 | Proje ihalesi için İl Özel İdaresine yazı yazılmıştır. Proje çalışmasının tamamlanmasına müteakip yapım ihalesi İl Özel İdaresince yapılacaktır.   |
| 18     | SAĞLIK | 2006I001500 | Alaattin Köyü Sağlık Evi   | GENÇ     | 109.000,00          |  |  | 0 | İl Özel İdaresine 09/08/2016 tarih ve 59180707-75501.E2958 sayılı yazımız ile Bakanlığımız Tıp Sağlık Evi Projesinin revize edilip akabinde yapım ihalesinin yapılması talep edilmiştir. |
| TOPLAM |        |             |                            |          | <b>4.231.000,00</b> |  |  |   |  |



**İL AFET VE ACİL  
DURUM M  
ÜDÜRLÜĞÜ  
2016 YILI FAALİYET  
RAPORU**

## 1- Kadro ve Personel Durumu

| SIRA NO | UNVANI                    | ADEDİ |
|---------|---------------------------|-------|
| 1       | İl Müdürü                 | 1     |
| 2       | Şube Müdürü               | 3     |
| 3       | Jeoloji Mühendisi         | 3     |
| 4       | Şef                       | 2     |
| 5       | Tekniker                  | 5     |
| 6       | Teknisyen                 | 2     |
| 7       | Arama Kurtarma Teknisyeni | 10    |
| 8       | Sağlık Memuru             | 1     |
| 9       | VHKİ                      | 5     |
| 10      | Şoför                     | 1     |
| 11      | Satınalma Memuru          | 1     |
| 12      | Ambar Memuru              | 1     |
| 13      | Muhasebe                  | 1     |
| 14      | Enformasyon Memuru        | 5     |
| 15      | Santral Memuru            | 4     |
| 16      | Jeofizik Müh.             | 1     |
| 17      | Harita Müh.               | 1     |
| 18      | İnşaat Müh.               | 3     |
| 18      | Hizmetli                  | 1     |
|         |                           |       |

İl Afet ve Acil Durum Müdürlükleri 5902 Sayılı Kanun gereğince 3 Genel Müdürlüğün (Sivil Savunma Genel Müdürlüğü, Bayındırlık ve İskan Bakanlığına bağlı Afet İşleri Genel Müdürlüğü ve Başbakanlık Türkiye Acil Durum Yönetimi Genel Müdürlüğü) fes edilmesiyle 17.06.2009 tarih ve 27261 sayılı Resmi Gazete de yayımlanarak yürürlüğe giren 5902 Sayılı Kanun gereğince Başbakanlık Afet ve Acil Durum Yönetimi Başkanlığı kurulmuştur.

29.05.2009 tarihli ve 5902 sayılı Afet ve Acil Durum Yönetimi Başkanlığının Teşkilat ve Görevleri Hakkında Kanun'da değişiklik yapan 6525 sayılı Bazı Kanun ve Kanun Hükmünde Kararnemelerde Değişiklik Yapılması Hakkında Kanunla İl Afet ve Acil Durum Müdürlükleri Başkanlığın taşra teşkilatı olarak yapılandırılmış, 190 sayılı Genel Kadro ve Usulü Hakkında Kanun Hükmünde Kararnamenin "Kadroların Dağılımı" başlıklı 8. maddesi gereğince İl Afet ve Acil Durum Müdürlüklerinin serbest kadroları Devlet Personel Başkanlığı ve Maliye Bakanlığınca vize edilmiş olup, vize edilen kadrolara göre mevcut personellerimizin atamaları yapılmıştır.

## 2-Bina, Lojman Durumu

İl Afet ve Acil Durum Müdürlüğü halen şehir içinde konut olarak inşa edilen Eski İl Sivil Savunma Müdürlüğüne ait 5 katlı bina da hizmet vermektedir. Müdürlüğümüze ait iki adet lojman bulunmaktadır.

## 3- Araç Durumu

| SIRA NO | MARKA                   | MODEL | PLAKA     | BİRİMİ (KURUM ADI)                                 |
|---------|-------------------------|-------|-----------|--|
| 1       | KARTAL                  | 1990  | 12 AC 001 | Başbakanlık Afet ve Acil Durum Yönetimi Başkanlığı |
| 2       | RANGER MAVİ             | 2006  | 12 AL 252 | Başbakanlık Afet ve Acil Durum Yönetimi Başkanlığı |
| 3       | KURTARMA ARACI / DODGE  | 2006  | 12 AN 544 | Başbakanlık Afet ve Acil Durum Yönetimi Başkanlığı |
| 4       | KURTARMA ARACI / RANGER | 2011  | 12 AE 286 | Başbakanlık Afet ve Acil Durum Yönetimi Başkanlığı |
| 5       | RENAULT                 | 2011  | 12 AF 804 | Başbakanlık Afet ve Acil Durum Yönetimi Başkanlığı |
| 6       | MİTSubİSHİ              | 2011  | 12 AT 508 | Başbakanlık Afet ve Acil Durum Yönetimi Başkanlığı |
| 7       | RENAULT                 | 2012  | 12 AS 458 | Başbakanlık Afet ve Acil Durum Yönetimi Başkanlığı |
| 8       | VOSVAGEN AMAROK         | 2013  | 12 AV 707 | Başbakanlık Afet ve Acil Durum Yönetimi Başkanlığı |
| 9       | DACIA                   | 2014  | 12 AJ 642 | Başbakanlık Afet ve Acil Durum Yönetimi Başkanlığı |
| 10      | MERSEDES/ A.K.ARACI     | 2015  | 12 AF 912 | Başbakanlık Afet ve Acil Durum Yönetimi Başkanlığı |
| 11      | 8X8 AMFİBİK A.K.ARACI   | 2016  | AMFİBİK   | Başbakanlık Afet ve Acil Durum Yönetimi Başkanlığı |

#### 4- Etkinlikler ve Eğitim Faaliyetleri;

Başbakanlık Afet ve Acil Durum Yönetim Başkanlığı tarafından ilgili bakanlık kurum ve kuruluşların katılımıyla hazırlanarak 18 Aralık 2013 tarih ve 28855 sayılı Resmi Gazete’de yayınlanan “Türkiye Afet Müdahale Planı” na bağlı olarak ilimizde afetlere daha etkin bir şekilde müdahale edilmesi amacıyla; “İl Afet Müdahale Planı” hazırlanarak Başbakanlık Afet ve Acil Durum Yönetimi Başkanlığından uygun görüş alınmıştır. Ayrıca İl Afet Müdahale Planına bağlı olarak ilimizde 26 yerel düzey “Hizmet Grubu Operasyon Planları”nın hazırlanması büyük ölçüde tamamlanmış ve AYDES sistemine veri girişlerinin yapılmasına devam edilmektedir. Planlar hazırlandıktan sonra İl Afet Müdahale Planı ile birlikte valilik onayına sunulacaktır.

Kurumumuzun her ayın sonunda aylık faaliyet raporu ile takip eden ayın hedef ve faaliyet plan-programları ile basın bilgilendirme raporları hazırlanarak Valilik (İl Planlama ve Koordinasyon Müdürlüğü ile Basın ve Halkla İlişkiler Müdürlüğüne) gönderilmektedir.

Kurumumuzun yıl içerisinde gerçekleştirdiği arama kurtarma, seminer, tatbikatlar, konferans ve eğitimler üçer aylık periyotlar halinde Başbakanlık Afet ve Acil Durum Yönetimi Başkanlığı’na FTP ortamında gönderilmektedir.

Müdürlüğümüz personelleri tarafından ilimizdeki kamu kurum ve kuruluşlardan gelen talepler doğrultusunda birey ve ailelere yönelik afet ve acil durumlar ile ilgili bilinçlendirme ve farkındalık eğitimlerinin verilmesine devam edilmiştir. Ayrıca ilimiz merkezindeki tüm ilk, orta ve lise öğrenci ve öğretmenlerine yönelik bilinçlendirme eğitimleri, tahliye ve eğitim sunumları gerçekleştirilmiştir.

#### 5- Yatırım Faaliyetleri;

- 1- Genç Telyin Mevkiinde Yapılan 64 Adet İhaleli Afet Konutları Yapım İşi.
- 2- E.Y.Y Metodu ile muhalif yerlerde yapılan 53 adet Afet Konutu yapım işi.
- 3- Genç Telyin Mevkiinde yapılan ENH, Solhan Arakonak Beldesinde yapılan ENH İçmesuyu ve Kanalizasyon (4) Yapım İşi.
- 4- Hizmet Binamız ve Acil 112 ile Jeolojik ve Jeoteknik Etüt Yapım İşi.
- 5- Bu İşler İçin Toplam Ödenek : 6.277.368,00 TL

**GIDA TARIM VE  
HAYVANCILIK İL  
MÜDÜRLÜĞÜ  
2016 YILI FAALİYET  
RAPORU**

## BİNGÖL İL GIDA TARIM VE HAYVANCILIK MÜDÜRLÜĞÜ 2016 YILI FAALİYET RAPORU

### 1-5 Yılda 500.000 Ceviz Fidanı Dikim Projesi ve Kapama Ceviz Bahçesi Tesisi Projesi:

İlimizin iklimi ve coğrafik yapısı ceviz yetiştiriciliği açısından uygun olduğundan İlimizde ceviz yetiştiriciliğinin gelir getirici bir faaliyet olarak yaygınlaştırılması ve dolayısıyla üretim ve istihdamın geliştirilmesi amacıyla 2016 yıl içerisinde 2.700 adet Kaman-1, 500 adet Sütyemez, 4.800 adet Maraş-18, 4.500 adet Fernor, 2.700 adet Chandler, 300 adet Franquette ve 500 adet Fernette ceviz fidanı olmak üzere 16.000 adet ceviz fidanının alımı yapılarak çiftçilerimize dağıtımı yapılmıştır. 2016 yılında 16.000 ceviz fidanı için Özel İdare Bütçesinden **190.809,62 TL**, Çiftçi Katkı Payı olarak 72.000 TL olmak üzere toplam 262.809,62 TL harcanmıştır.

Ayrıca Kapama Ceviz Bahçesi Tesisi için Özel İdare Bütçesinden **95.832,80 TL**, Çiftçi Katkı Payı olarak 41.000 TL olmak üzere toplam 136.832,80 TL harcanmış ve 289 da. alanda 31 adet Kapama Ceviz Bahçesi Tesisi kurulmuştur.

Çiftçilerimiz Ceviz Fidanı Dikim ve Kapama Ceviz Bahçesi Tesisi Projelerinden %70 hibe ile yararlanmışlardır.

### 2- Hayvan Hastalıklarıyla Mücadele Projesi

Sığırların Nodüler Ekzantemi (LSD): Ülkemizde son yıllarda görülmeye başlanan ve sığırların yumruğu deri hastalığı olarak bilinen bu hastalığın tek korunma yolu aşılama değildir. Bunun için ilimiz ihtiyacı olan 80.000 doz koyun çiçek aşısı (47.952,00 TL) alınarak uygulanmıştır.

Tarımsal Projeler kapsamında Kırım Kongo Kanamalı Ateşi için 275(500 ml) kutu Dökme Çözelti (4.811,40 TL) alınarak uygulanmıştır

Şap hastalığı için 3.630 doz Şap Aşısı (15.950,09 TL) ve kuduz hastalığı için 8.200 doz Kuduz Aşısı (28.054,62 TL) alınarak uygulanmıştır. Ayrıca Suni Tohumlama faaliyetlerinin yaygınlaştırılması kapsamında 910 litre Sıvı Azot (8.805,16 TL) alınmıştır.

Toplamda bu proje için Özel İdare Bütçesinden **103.873,27 TL**, Gıda Tarım ve Hayvancılık İl Müdürlüğü Bütçesinden 1.700,00 TL harcanmıştır.

### 3- Arıcılığı Geliştirme Projesi

İlimiz Merkez ve İlçelerinde arıcılığı geliştirmek, istihdamı arttırmak, çiftçi gelirlerine katkı sağlamak amacıyla 2016 yılı içerisinde proje kapsamında 4.724 adet Kafkas Melezi ana arı dağıtımı yapılmış. Dağıtımı yapılan Ana arılar % 70 Hibeli olup, % 30'u çiftçi katkı payı ile dağıtılmıştır. Ayrıca proje kapsamında 150 adet saf damızlık ana arı %100 hibe ile dağıtımı yapılmış.

Toplamda bu proje için Özel İdare Bütçesinden **139.103,62 TL**, Çiftçi Katkı Payı olarak 51.500,00 TL harcanmıştır.

### 4- Kulak Küpesi Uygulama Projesi

İlimiz Merkez ve İlçelerinde Büyükbaş ve Küçükbaş hayvanların kayıt altına alınarak güncelleme çalışmalarının sağlanması amacıyla 60.000 çift kulak küpesi için Özel İdare Bütçesinden **57.000 TL** harcanmıştır.

| Sıra No       | Proje Adı   | İl Özel İdare Katkı Payı (TL) | Çiftçi Katkı Payı %30 (TL) | Toplam(TL)        |
|---------------|---|-------------------------------|----------------------------|-------------------|
| 1             | 5 Yılda 500.000 Ceviz Fidanı Dikim Projesi ve Kapama Ceviz Bahçesi Tesisi Projesi | 286.642,42                    | 113.000,00                 | 399.642,42        |
| 2             | Hayvan Hastalıklarıyla Mücadele Projesi   | 103.873,27                    | 1.700,00                   | 105.573,27        |
| 3             | Arıcılığı Geliştirme Projesi  | 139.103,62                    | 51.500,00                  | 190.603,62        |
| 4             | Kulak Küpesi Uygulama Projesi   | 57.000,00                     | 0                          | 57.000,00         |
| <b>TOPLAM</b> |   | <b>586.619,31</b>             | <b>166.200,00</b>          | <b>752.819,31</b> |

**AİLE SOSYAL  
POLİTİKALAR İL  
MÜDÜRLÜĞÜ  
2016 YILI FAALİYET  
RAPORU**

**BİNGÖL AİLE VE SOSYAL POLİTİKALAR İL MÜDÜRLÜĞÜ**  
**2016 YILI FAALİYET RAPORU**

Bingöl Aile ve Sosyal Politikalar İl Müdürlüğü'nün 2016 yılında yaptığı faaliyetler aşağıda sıralanmıştır.

1- Yoksulluk içinde olup temel ihtiyaçlarını karşılayamayan ve hayatını sürdürmekte güçlük çeken çocuk ve gençlerin bakımı konusunda ailelerin desteklenmesi amacıyla verilen **Sosyal ve Ekonomik Destek Hizmetinin** ilimizdeki dağılımı tablodaki gibidir.

|  | Merkez | Adaklı | Genç | Karlıova | Kiğı | Solhan | Yayladere | Yedisu | Toplam |
|---|--------|--------|------|----------|------|--------|-----------|--------|--------|
| Kişi Sayısı   | 545    | 15     | 92   | 70       | 2    | 50     | 0         | 5      | 779    |

**SED ALAN ÇOCUKLARIN EĞİTİM DURUMUNA GÖRE DAĞILIMI VE SED ORANLARI**

|              | Okul Öncesi Çocuk | İlköğretime Devam Eden Çocuk | Ortaöğretime Devam Eden Çocuk | Yüksek Öğretime Devam Eden Çocuk | Yetişkin  | TOPLAM |
|--------------|-------------------|------------------------------|-------------------------------|----------------------------------|-----------|--------|
| Kişi Sayısı  | 84                | 480                          | 210                           | 2                                | 3         | 779    |
| SED oranları | 442.98 TL         | 664.47 TL                    | 708.77 TL                     | 797.36 TL                        | 797.36 TL |        |

Müdürlüğümüzce 2016 yılında **Sosyal ve Ekonomik Destek (SED)** kapsamında 779 kişiye toplam 5.341.636,80 TL ödeme yapılmış olup, yıl içerisinde 350 kişinin **SED** hizmeti denetimi gerçekleştirilmiştir.

2- Özürlülük sınıflandırmasına göre ağır özürlü olduğu belgelendirilenlerden; günlük hayatın alışılmış, tekrar eden gereklerini önemli ölçüde yerine getirememesi nedeniyle hayatını başkasının yardımı ve bakımı olmadan devam ettiremeyecek derecede düşkün olduğu, her ne ad altında olursa olsun her türlü gelirleri toplamı esas alınmak suretiyle; kendilerine ait veya bakmakla yükümlü olduğu birey sayısına göre kendilerine düşen ortalama aylık gelir tutarının, bir aylık net asgari ücret tutarının 2/3'ünden daha az olduğu bakım raporu ile tespit edilenlere verilen **Evde Bakım Hizmetinin** ilimizdeki dağılımı tablodaki gibidir.

|  | Merkez | Adaklı | Genç | Karlıova | Kiğı | Solhan | Yayladere | Yedisu | Toplam |
|---|--------|--------|------|----------|------|--------|-----------|--------|--------|
| Kişi Sayısı   | 1600   | 120    | 360  | 390      | 38   | 264    | 8         | 44     | 2824   |

**01.06-31.12/2016** Tarihleri arasında bir kişiye verilen **Evde Bakım Hizmeti** ücreti 932,59 TL'dir. 2016 Yılında **Evde Bakım Hizmeti** kapsamında 2824 kişiye 30.677.747,96 TL ödeme yapılmış olup, yıl içerisinde 1966 kişinin **Evde Bakım Hizmeti** denetimi gerçekleştirilmiştir.

3- 15/05/2015 Tarihinde ve sonrasında, çocukları canlı doğan Türk vatandaşlarına **Doğum Yardımı** yapılır. İlimizdeki istatistiki bilgiler tablodaki gibidir.

| 2016 Yılı Verileri | Toplam |
|--------------------|--------|
| ( 1-31 Ocak )      | 390    |
| ( 1-29 Şubat )     | 338    |
| ( 1-31 Mart )      | 426    |
| ( 1-30 Nisan )     | 403    |
| ( 1-31 Mayıs )     | 465    |
| ( 1-30 Haziran )   | 436    |
| (1-31 Temmuz )     | 448    |
| (1-31 Ağustos )    | 515    |
| (1-30 Eylül )      | 469    |
| (1-31 Ekim )       | 499    |
| (1-30 Kasım )      | 432    |
| 1-31 Aralık )      | 402    |
| GENEL TOPLAM       | 5223   |



Müdürlüğümüzce 01/01/2016-31/12/2016 tarihleri arasında **Doğum Yardımı** kapsamında 5223 çocuk için 2.334.036,11 TL ödeme yapılmıştır.

4- Akraba veya Yakın Çevre **Koruyucu Aile Modeli**: Veli ya da vasi dışında kalan kan bağı bulunan akrabalar ya da çocuğun iletişim içinde olduğu veya tanıdığı bakıcı, komşu gibi yakın çevresinde olan, tercih etmeleri halinde en az temel ana, baba eğitimleri kapsamında eğitim almış kişi ve ailelerin sağladığı bakım kapsamında ilimizdeki **Koruyucu Aile** bilgileri tabloda gösterilmiştir.

|  | 0-3 Yaş   | 4-5 Yaş   | 6-14 Yaş  | 15-18 Yaş | 19+ Yaş   | Koruyucu Aile Sayısı | Koruyucu Aile Yanındaki Çocuk Sayısı |
|---|-----------|-----------|-----------|-----------|-----------|----------------------|--------------------------------------|
| Kişi Sayısı   |           |           |           |           |           | 17                   | 23                                   |
| Bir kişi için verilen Koruyucu Aile oranları  | 421,88 TL | 632,82 TL | 675,00 TL | 717,19 TL | 759,38 TL |                      |                                      |

Müdürlüğümüzce 2016 yılında **Koruyucu Aile Modeli** kapsamında 17 aileye 23 kişi için toplam 24.317,18 TL ödeme yapılmıştır.

5- "**Evlad Edinilen Çocuk**" hakkında mahkemece korunma kararı veya Acil Valilik Onayı alınarak kuruluşlara yerleştirilmiş yada yerleştirilmek üzere sıraya alınan korunmaya muhtaç çocuğu veya ailesi tarafından evlat edindirilmesine rıza verilen çocuğu kapsar.





Müdürlüğümüzce 2016 yılında **Evlat Edindirme** kapsamında 1 çocuk evlat edindirilmiştir.

6- "**Engelli Kimlik Kartı**" doğuştan veya sonradan herhangi bir nedenle meydana gelen bedensel, zihinsel, ruhsal, duyuşsal ve sosyal yeteneklerini yüzde kırk (%40) veya daha yüksek bir oranda kaybeden ve Türkiye Cumhuriyeti vatandaşı olan engelli bireylere verilmektedir. Engelli kimlik kartı ile başta ücretsiz ve indirimli seyahat olmak üzere birçok hak ve hizmetten yararlanılmaktadır.



Müdürlüğümüzce 2016 yılında 459 kişiye **Engelli Kimlik Kartı** verilmiştir.

7- Müdürlüğümüzde 2016 yılında korunma ve bakım altındaki çocuk sayısı kuruluşlar göre tablodaki gibidir.

| Kuruluş Adı                                     | Ev Sayısı | Erkek | Kız | Toplam Çocuk Sayısı |
|---|-----------|-------|-----|---------------------|
| <b>İ.B.S.E. Çoc.Yuv. ve Kız Yetiş. Yur.Müd.</b> | 10        | 35    | 32  | 67                  |
| <b>Sevgi Evleri Erk. Yetiş. Yurd. Müd.</b>      | 4         | 42    | 0   | 42                  |
| <b>Çocuk Evi</b>                                | 4         | 8     | 13  | 21                  |
| <b>Koruyucu Aile</b>                            | 12        | 15    | 8   | 23                  |
| <b>Toplam</b>                                   | 30        | 100   | 53  | 153                 |



8- Müdürlüğümüzce 2016 yılında ilimizde **risk altında bulunan** çocuk bilgileri aşağıdaki tabloda gösterilmiştir.

|  | Sokakta Çalıştırılan/<br>Çalışan Çocuk Sayısı | Adli İşlem Gören Çocuk Sayısı |                              | Toplam |
|---|---|-------------------------------|------------------------------|--------|
|   |   | Mağdur Çocuk                  | Suçta Sürüklenen Çocuk (SSÇ) |        |
| 2016  | 48  | 50                            | 116                          | 214    |

9- "Aile Eğitim Programları" ülkemizde sağlıklı, mutlu ve müreffeh ailelerin oluşması için ailelerin;

- Eğitim, hukuk, iktisat, medya ve sağlık alanlarındaki hizmetlerden daha etkili biçimde yararlanmalarına,
- Aile içi süreçlerini işlevselleştirerek aile yaşam kalitelerinin artmasına,
- Sahip olduğu her türlü kaynağı etkili bir şekilde yönetmelerine ve
- Karşılaşabilecekleri çeşitli risklere yönelik önlemler almalarına katkıda bulunmayı amaçlamaktadır.

Müdürlüğümüzce 2016 yılında "Aile Eğitim Programları" kapsamında yapılan çalışmalar tablodaki gibidir.



| Eğitici Eğitimi Alan Kişi Sayısı | Aile Eğitimi Programı Katılımcı Sayısı | Köyler | Merkez         | Toplam |
|----------------------------------|--|--------|----------------|--------|
| 54                               |  | 4      | 3683 (20 Okul) | 3687   |

**İL EMNİYET  
MÜDÜRLÜĞÜ  
2016 YILI  
FAALİYET  
RAPORU**

## I -GENEL BİLGİLER

### A- MİSYON VE VİZYON

*Misyonumuz;*



Atatürk ilke ve inkılapları doğrultusunda demokratik, laik ve sosyal hukuk devleti ilkeleri çerçevesinde, hukukun üstünlüğü, insan haklarına saygı ve tarafsızlık ilkelerine bağlı kalarak, yasalar ve evrensel değerlerin ışığı altında bireylerin temel hak ve özgürlüklerinin korunmasını, toplumu düzen, huzur ve güvenlik içerisinde yaşamını sürdürmesine imkan sağlayan bir ortamın oluşturulmasına ve kurulmasına katkı sağlamaktır.

*Vizyonumuz;*

Düzen, barış, huzur ve güvenliği bozmak isteyenleri caydıran, bozanları gerekli tüm delilleri ile hızlı yakalayan, kamu güvenlik politikalarının oluşturulmasına katkı sağlayan, mutlu personeli ve insan merkezli kaliteli hizmetleriyle güven veren örnek bir teşkilat olmaktadır.



**B- YETKİ, GÖREV VE SORUMLULUKLAR** Polis teşkilatının görev ve sorumlulukları yasalarla belirlenmiş olup yetkilerini temel olarak 3201 sayılı Emniyet Teşkilatı Kanunu, 2559 sayılı Polis Vazife ve Salahiyet Kanunundan (PVSK) ve görev veren diğer mevzuattan alır.

Türk Polis Teşkilatının görevini düzenleyen 2559 Sayılı Polis Vazife ve Salahiyet Kanununun ilk maddesi:

“Polis, asayiş amme, şahıs, tasarruf emniyetini ve mesken masuniyetini korur. Halkın ırz, can ve malını muhafaza ve ammenin istirahatini temin eder. Yardım isteyenlerle yardıma muhtaç olan çocuk, alil ve acizlere muavenet eder. Kanunun ve nizamnamelerin kendisine verdiği vazifeleri yapar.” şeklinde düzenlenmiştir.

Yine aynı kanunun 2. maddesi;

“Madde 2- Polisin genel emniyetle ilgili görevleri iki kısımdır.

A) Kanunlara, tüzüklere, yönetmeliklere, Hükümet emirlerine ve kamu düzenine

uygun olmayan hareketlerin işlenmesinden önce bu kanun hükümleri dairesinde önünü almak,B) İşlenmiş olan bir suç hakkında Ceza Muhakemeleri Usulü Kanunu ile diğer kanunlarda yazılı görevleri yapmak,” şeklinde düzenlenmiş olup polisin görevleri adli ve idari olmak üzere iki kısma ayrılmıştır.

Polisin adli görevleri suçun işlenmesiyle başlar. Suç delillerini toplar, suç işleyenleri tespit ederek yakalar. Cumhuriyet Savcılarını adına ve bilgileri dahilinde gereken soruşturmayı yaparak, şüpheli ve suç delillerini yargı mercilerine teslim eder.

İdari görevleri ise; genel asayişin ve kamu düzeninin sağlanması, korunması, muhtaçlara, yaşlılara, sakat ve güçsüzlere, hastalara ve çocuklara yardım etmek, duran ve akan trafiği düzenlemek, araçların tescil işlemlerini yapmak, belge ve plakalarına vermek olarak sayılabilir.

Ayrıca, Anayasal rejimimizi korumak, Devletin ülkesi ve milletiyle bölünmez bütünlüğünü muhafaza etmek ve bu bütünlüğü bozmak isteyen her türlü bölücü ve bölgeci mihraklara karşı tedbirler almak, suç ve şüpheliler hakkında yasal işlemler yapmak, devlet büyüklerini, ülkemize gelen yabancı devlet başkanlarını ve misyonları korumak, pasaport, vatandaşlık, iltica ile ilgili işlemleri yürütmek polisin siyasi görevleri çerçevesindedir.

**C- İDAREYE İLİŞKİN BİLGİLER**

**1-FİZİKSEL YAPI**

*Tablo 1: 2016 Yılı Taşıt Durumu Tablosu*

| <i>Taşıtın Cinsi</i>               | <i>Adet</i> | <i>Taşıtın Cinsi</i>            | <i>Adet</i> |
|------------------------------------|-------------|---------------------------------|-------------|
| Binek (otomobil)                   | 58          | Zırhlı Pers.Taşıyıcı (Kirpi)    | 1           |
| Panel (Combi)                      | 60          | Zırhlı Taktik Araç (Cobra)      | 7           |
| Panel (K.K.K)                      | 7           | Zırhlı Taktik Araç (Yalçın)     | 5           |
| Minibüs (10-17 k)                  | 9           | Zırhlı Taktik Araç (Akrep)      | 3           |
| Midibüs (18-26 k)                  | 1           | Zırhlı Komuta Kont.Aracı(Akrep) | 1           |
| Otobüs (27-40 k)                   | 3           | Zırhlı Pers.Taşıyıcı (Jaws)     | 2           |
| Arazi Binek                        | 3           | Zırhlı Pers.Taşıyıcı (Ural)     | 5           |
| Kaptıkaçtı (Arazi Hiz.)            | 7           | Zırhlı P.Taşıyıcı (Shorland)    | 15          |
| Arazi Kamyonet (Çift Kabin)        | 8           | Zırhlı P.T.(Kameralı)(Shorland) | 5           |
| Kamyon (enaz 3.501kg)              | 2           | Zırhlı Panzer                   | 9           |
| Kurtarıcı (Çekici)(enaz 12.000kg)  | 1           | Zırhlı Su Panzeri               | 1           |
| Kamyon (Hidrolik Platformlu)       | 1           | Zırhlı TOMA                     | 5           |
| Zırhlı Arazi Binek                 | 3           | Zırhlı İş Makinası              | 3           |
| Zırhlı Arazi Kamyonet (Çift Kabin) | 5           | Trafikten Çekilenler            | 16          |
| Zırhlı Otobüs                      | 3           | <b>TOPLAM</b>                   | <b>249</b>  |

*Tablo 2:Hizmet Binası, Moral Eğitim Merkezi İle Eğitim ve Dinlenme Tesisleri Tablosu*

| <b>Tesisin Adı</b>               |                       | <b>Toplam (Adet)</b> |
|----------------------------------|-----------------------|----------------------|
| <b>Hizmet Binası</b>             | <b>Tahsisli</b>       | 15                   |
|                                  | <b>Kıralı/Kirasız</b> | 0                    |
| <b>Eğitim ve Dinlenme Tesisi</b> |                       | 0                    |
| <b>Termal Tesisler</b>           |                       | 0                    |
| <b>Polisevi</b>                  |                       | 1                    |
| <b>Çocuk Bakımevi (Kreş)</b>     |                       | 0                    |
| <b>Misafirhane</b>               |                       | 1                    |
| <b>Lokal</b>                     |                       | 0                    |
| <b>TOPLAM</b>                    |                       | <b>17</b>            |

*Tablo 3:Lojman Durumu Tablosu*

| <b>Lojmanın Yeri</b>                  | <b>Sayısı</b> |
|---------------------------------------|---------------|
| Hizmet binası üzerinde                | 0             |
| Müstakil blok halinde                 | 303           |
| Kıralık                               |               |
| <b>TOPLAM</b>                         | <b>303</b>    |
| Lojmanlaşma Oranı (Lojman/Personel) % | 31            |

*Tablo 4:Haberleşme, Bilgisayar, Büro Makineleri Durumu Tablosu*

|                              |               |             |
|------------------------------|---------------|-------------|
| <b>HABERLEŞME CİHAZLARI</b>  | Telefon       | 297         |
|                              | Fax           | 12          |
|                              | Telsiz        | 1221        |
|                              | .....         |             |
|                              | <b>Toplam</b> | <b>1530</b> |
| <b>BİLGİ İŞLEM CİHAZLARI</b> | Bilgisayar    | 798         |
|                              | Yazıcı        | 308         |
|                              | .....         |             |
|                              | <b>Toplam</b> | <b>1106</b> |
| <b>BÜRO MAKİNALARI</b>       | Fotokopi      | 41          |

## 2- ÖRGÜT YAPISI



Müdürlüğümüz Teşkilat Yapısında değişiklik yapılmasına ihtiyaç bulunmamaktadır.

Müdürlüğümüz bünyesinde 25/04/2013 tarihli Valilik Makamı onayı ile **Kaçakçılık ve Organize Suçlarla Mücadele Şube Müdürlüğünün bünyesindeki "Mali Suçlar ve Suç Gelirleri Büro Amirliği"** kapatılarak yerine "**Mali Suçlar Büro Amirliği**" ve "**Suç Gelirlerini Araştırma Büro Amirliği**" kurulmuş, yine **Kaçakçılık ve Organize Suçlarla Mücadele Şube Müdürlüğünün bünyesindeki "Narkotik Suçlar Büro Amirliği"** kapatılması ile **Madde Kullanımı Büro Amirliği** İlimizde 24/11/2015 tarihli Valilik Makam Onayına istinaden kurulan **Uyuşturucu İle Mücadele Şube Müdürlüğüne** aktarılmıştır. 24/11/2015 tarihli Valilik Makam Onayı ile **Uyuşturucu İle Mücadele Şube Müdürlüğü alt birimleri**, İdari Büro

Amirliği, Uyuşturucu Suçları Soruşturma Büro Amirliği, Sokak Suçları İle Mücadele Büro Amirliği, Bilgi Teknolojileri ve Arşiv Büro Amirliği, Güvenlik ve Nezarethane Büro Amirliği, İstatistik ve Analiz Büro Amirliği, Teknik Operasyon Büro Amirliği kurularak faaliyete geçmiştir. **Olay Yeri İnceleme ve Kimlik Tespit Şube Müdürlüğü** 30.06.2015 tarihli Bakanlık Makamı Onayı ile **Olay Yeri İnceleme Şube Müdürlüğü** olarak değiştirilmiş ve alt birimleri "Adli Görüntüleme Büro Amirliği, Delil Muhafaza ve Değerlendirme Büro Amirliği, Destek Büro Amirliği, İdari Büro Amirliği, Kimlik Tespit Büro Amirliği, Olay Yeri İnceleme Büro Amirliği ve Bomba İmha ve İnceleme Büro Amirliği" olarak yeniden yapılandırılmış ve 23.07.2015 tarihi itibarıyla faaliyete geçilmiştir. Koordinasyon ve Harekat Şube Müdürlüğü yeniden yapılandırılarak 07.07.2015 tarihli Valilik Makam oluruyla **Koordinasyon Şube Müdürlüğü** ve alt bünyesindeki "İdari Büro Amirliği, Veri Toplama ve Değerlendirme Büro Amirliği, Afet ve Acil Durum Yönetimi Büro Amirliği, Görev Planlama Büro Amirliği" faaliyete geçmiştir. 26.04.2016 tarihli Valilik Makam oluruna istinaden 29.04.2016 tarihi itibarıyla B tipi havaalanı olarak yeniden yapılandırılan **Havalimanı Şube Müdürlüğü** ve alt bünyesindeki " İdari İşler Büro Amirliği, Trafik Denetleme Büro Amirliği, VIP Protokol Büro Amirliği, Bilgi Teknolojileri Büro Amirliği, Suç Önleme ve Soruşturma Büro Amirliği, Sivil Havacılık ve Güvenliği Büro Amirliği, Pasaport ve İşlemleri Büro Amirliği" faaliyete geçmiştir.

### BİNGÖL İL EMNİYET MÜDÜRLÜĞÜ KURULUŞ ŞEMASI NİYET MÜDÜRÜ

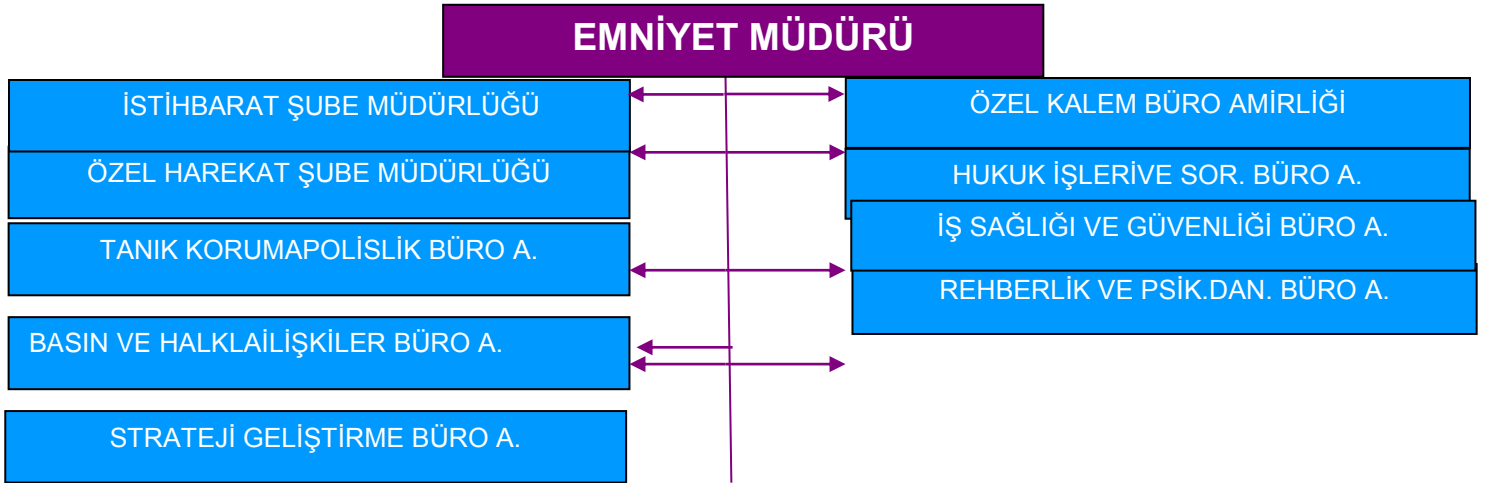

### 3-BİLGİ VE TEKNOLOJİK KAYNAKLAR

Muhabere Elektronik Şube Müdürlüğüne Teşkilat Mensuplarımıza Bilişim Desteği vererek görevin sürekli, etkin, güvenilir ve insan haklarını ihlal etmeden yürütülmesini sağlamaktadır.

- 2009 yılında kurulan analog sistemde **45** noktadan **8 tanesi HD 'ye çevrildi**. 37 analog hareketli kamera mevcuttur.
- 2014 yılında kurulan sistemde 4 noktada 3 hareketli 16 sabit HD MOBESE kamerası bulunmaktadır.
- 2015 yılında KGYS(Kent Güvenlik Yönetim Sistemi) yapılan ihaleyle birlikte yeni kamera noktaları modernizasyon ile birlikte il merkezinde toplam 109 kameraya ulaşılmış olacaktır. ( 3 adet Termal Kamera bulunmaktadır.)
- 2009, 2014 ve 2015 yıllarında kurulan sistemlere kamera ilavesi yapılarak il merkezi ve ilçelerde toplam 78 hd kamera, 62 hd hareketli kamera, 3 Termal kamera ve 46 PTS kamerası mevcuttur.
- SSM(Savunma Sanayi Müsteşarlığı) tarafından yürütülen sistemle birlikte il merkezi ve ilçelerde PTS ve görüntüleme noktaları olarak 3 PTS 80 görüntüleme noktası kurulacaktır. SSM projesi bittiğinde il merkezi ve ilçelerde toplamda 614 kamera eklenmiş olacaktır.
- 2015 yılı içerisinde Haberleşme Dairesi Başkanlığı tarafından 2 adet son teknoloji FLIR marka Termal Kamera tahsis edilmiş olup ( 1 tanesi Valilik arkasında 50m lik direğe, diğeri de Özel Harekâta ait URAL marka araca takılmıştır.)ve faaliyete geçirilmiştir.
- Havacılık Dairesiyle yapılan yazışmalar neticesinde 7 adet Mini İHA aracı alınarak (Çevik Kuvvet, Genç, Solhan, Karlıova, Kığı, Adaklı, Yayladere) ilimiz Özel Harekât Şube Müdürlüğüne tahsisi yaptırılmıştır. Ayrıca Özel İdare tarafından çıkarılan ödenekle birlikte diğerlerine göre daha gelişmiş 1 adet Mini İHA alınarak Özel Harekât Şube Müdürlüğüne tahsis edilmiştir.
- GSM Operatörü üzerinden toplu SMS gönderme (bayramlarda, özel günlerde vb.) hizmeti başlatılmıştır.
- Araç Takip Sistemi kullanılan DMR Telsiz sistemleri üzerinden yapılmakta olup 120 araçta mevcuttur.
- Video Konferans Sistemi faaliyete geçirilmiştir.
- Herhangi bir toplumsal olay, miting, gösteri vb. olay anında canlı görüntü aktarımı(Genel Müdürlük ve Valilik kriz merkezine) için 2015 yılı içerisinde son teknoloji 2 adet 3G cihazı ilimize tahsis edilmiştir.

### 4-İNSAN KAYNAKLARI

Bingöl Emniyet Müdürlüğü'nün 1468 personelden oluşan 2016 yılı mevcut insan kaynakları, hizmet sınıfları, kadro unvanları İl Merkezi ve İlçelere göre dağılım bilgileri ekli tabloda gösterilmiştir. (Tablo 5)

Tablo 5:Personelin İl Merkezi ve İlçelere Göre Dağılımı Tablosu

|            | 1.Sınıf Emniyet Müdürü | 2.Sınıf Emniyet Müdürü | 3.Sınıf Emniyet Müdürü | 4.Sınıf Emniyet Müdürü | Emniyet Amiri | Başkomiser | Komisier | Komisier Yardımcısı | Başpolis Memuru | Polis Memuru | Bekçi | Diğer Personel | ..... | TOPLAM PERSONEL |
|------------|------------------------|------------------------|------------------------|------------------------|---------------|------------|----------|---------------------|-----------------|--------------|-------|----------------|-------|-----------------|
| İl Merkezi | 1                      | 1                      | 5                      | 4                      | 3             | 6          | 5        | 16                  | 49              | 1027         | 20    | 51             |       | 1188            |
| Adaklı     |                        |                        |                        |                        |               |            | 1        |                     |                 | 26           |       |                |       | 27              |
| Genç       |                        |                        |                        |                        |               |            | 2        | 1                   | 2               | 53           |       | 7              |       | 65              |
| Karlıova   |                        | 1                      |                        |                        |               |            |          | 1                   |                 | 57           |       | 1              |       | 60              |
| Kığı       |                        |                        |                        |                        |               | 1          |          | 1                   | 1               | 34           |       | 1              |       | 38              |
| Solhan     |                        |                        | 1                      |                        |               |            |          | 1                   | 1               | 51           |       | 5              |       | 59              |
| Yayladere  |                        |                        |                        |                        |               | 1          | 1        | 1                   | 1               | 27           |       |                |       | 31              |
| TOPLAM     | 1                      | 2                      | 6                      | 4                      | 3             | 8          | 9        | 21                  | 54              | 1275         | 20    | 65             |       | 1468            |

Tablo 6:Eğitim Durumu Tablosu

|                      | 2016 |
|----------------------|------|
| <i>Lise ve Altı</i>  | 113  |
| <i>Üniversite</i>    | 1326 |
| <i>Yüksek Lisans</i> | 29   |
| <i>Doktora</i>       | 0    |
| <b>TOPLAM</b>        | 1468 |

## 5-SUNULAN HİZMETLER

### TOPLUM DESTEKLİ POLİSLİK HİZMETLERİ



323,690,00 TL)

Toplum Destekli Polislik Şube Müdürlüğümüz tarafından 2016 yılı İl merkezinde teröre müzahir bölgelerde yaşayan, ekonomik olarak geçim sıkıntısı çeken, suç ve suç unsurlarına bulaşma riski yüksek olan, istendik davranışları yeteri kadar pekiştirilmemiş bireyleri; suç ve suç çevrelerinden, kötü alışkanlıklardan ve her türlü yasa dışı oluşumlardan korunması amacıyla, sportif, sosyal, sanatsal ve kültürel faaliyetlere yönlendirilerek bireylerin topluma kazandırılmasının amaçlayan sosyal, sportif, sanatsal ve kültürel projeler düzenlenmiştir.

Bu projeler;

#### **BİNGÖL GENÇLERİNE SAHİP ÇIKIYOR PROJESİ: (Projenin Bütçesi**

İl Emniyet Müdürlüğümüz, İl Milli Eğitim Müdürlüğü, Gençlik Hizmetleri ve Spor İl Müdürlüğü, Bingöl Belediye Başkanlığı ve Aile ve Sosyal Politikalar İl Müdürlüğü tarafından ortaklaşa yürütülecek “BİNGÖL GENÇLERİNE SAHİP ÇIKIYOR” projesi etkinlikleri kapsamında İl merkezindeki Milli Eğitim Müdürlüğüne bağlı 15 ortaokul ve 18 lisede öğrenim gören, ilimiz dâhilinde teröre müzahir bölgelerde yaşayan, ekonomik olarak geçim sıkıntısı çeken, suç ve suç unsurlarına bulaşma riski yüksek olan, istendik davranışları yeteri kadar pekiştirilmemiş 14-18 yaş Aralığındaki 20.000 risk grubunda bulunan öğrenci projenin ana hedef kitlesini oluştururken; İl merkezindeki Aile ve Sosyal Politikalar İl Müdürlüğüne bağlı kurumlarda kalan 95 öğrenci projenin genel hedef kitlesini oluşturmaktadır. Ayrıca çocuk suçları kapsamında Çocuk Şube Müdürlüğüne getirilen 5-17 yaş Aralığındaki 500 çocukta genel hedef kitemiz dahilindedir. Proje kapsamında sanatsal, sosyal, kültürel, sportif alanlarda olmak üzere toplam 8 farklı etkinlik yapılacaktır: Ancak Faaliyetlerden iki tanesi yapılmış diğer 6 faaliyet ihaleye katılan firmaların gerekli belgeleri siteme girmedikleri için faaliyetler iptal edilerek parası Asayiş Daire tenkis edilmiştir.

**1- Tiyatro Faaliyeti:** Genel hedef kitemiz içinde yer alan Aile Sosyal Politikalar İl Müdürlüğüne bağlı kurumlarda kalan çocuk ve gençler, profesyonel bir tiyatro grubu tarafından eğitilecektir. Eğitime katılan öğrenci ve tiyatro grubu oyuncuları ortaklığında Çanakkale Deniz Zaferi ve Şehitleri Anma etkinliği çerçevesinde şiir dinletisi, slayt gösterimi ve Tiyatro Oyununu gösterimi yapılacaktır. Etkinlikte eğitime katılan öğrenciler etkin rol alacaklardır. Etkinliğin sonunda Etkinlik ile öğrencilerimizin sanatsal yönlerini ön plana çıkarmayı hedeflerken, milli bilinç ve tarih şuurunu pekiştirmeyi amaçlıyoruz.

**2- Doğum Günü Faaliyeti:** Genel hedef kitemiz olan Aile ve Sosyal Politikalar İl Müdürlüğüne kurumlarda kalan psiko- sosyal ve kültürel gelişimleri yetersiz, aidiyet duyguları yeteri kadar gelişmemiş, toplumsal hayatla ilişkileri ve bağları zayıf, istendik davranışları yeteri kadar pekiştirilmemiş, risk grubunda bulunan 95 öğrencinin doğum günleri tespit edilerek, her çocuk için 8 kişilik pasta yaptırılacak ve mini hediye verilerek doğum günü kutlanacaktır. Etkinliğimiz yıl boyu sürecektir. Etkinlik ile bu kurumlarda kalan çocuklarımızın aidiyet duygularını pekiştirmeyi ve hayatlarındaki bu tarz boşlukları devlet eliyle doldurmayı amaçlıyoruz kek, meyve suyu, su ve patlamış mısır ikram edilmiştir.



## 2017 YILI YAPILMASI PLANLANAN PROJE VE ETKİNLİKLER

- 2017 yıl için Şubemiz tarafında ilköğretim çağındaki öğrenciler için çeşitli faaliyetler planlanmaktadır. Ancak Asayiş Daire Başkanlığı tarafından 2017-2021 yılların kapsayacak ÇOGEP Protokolü henüz Bakanlık tarafından onaylanmadığı için herhangi bir proje faaliyete geçmemiştir.
- İl Emniyet Müdürümüz tarafından verilen talimatlarla hem teşkilat mensuplarımızın çocuklarına hem de Aile ve Sosyal Politikalar İl Müdürlüğüne bağlı Sevgi Evlerinde kalan çocuklara yönelik ara tatil döneminde karne hediyesi olarak sinema etkinliğimiz olacak ve palyaço gösterisi yapılarak çocuklarımıza güzel bir hafta sonu geçirmeleri sağlanacaktır.
- Ancak 2016-2017 eğitim – öğretim dönemi içerisinde okullarda bilgilendirme amaçlı ziyaretlerimiz bulunmaktadır. Halen okullara ziyaretlerimiz devam ediyor ve bilgilendirme seminerleri yapılmaya devam edecektir.

**Tablo 7: 2015-2016 Yılında Meydana Gelen Terör Olayları Tablosu**

|                               | 2015    | 2016     |
|-------------------------------|---------|----------|
| <i>Olay Sayısı</i>            | 85      | 106      |
| <i>Operasyon Sayısı</i>       | 12      | 20       |
| <i>Yakalanan Sayısı</i>       | 324     | 394      |
| <i>Şehit Polis</i>            | 0       | 9        |
| <i>Ölen Vatandaş</i>          | 0       | 0        |
| <i>Ölü Terörist</i>           | 4       | 0        |
| <i>Sağ Terörist</i>           | 2       | 1        |
| <i>Yaralı Polis</i>           | 7       | 7        |
| <i>Yaralı Vatandaş</i>        | 4       | 0        |
| <i>Uzun Namlulu Silah</i>     | 7       | 1        |
| <i>Tabanca</i>                | 0       | 0        |
| <i>Mermi</i>                  | 236     | 83       |
| <i>El Bombası</i>             | 6       | 2        |
| <i>Patlayıcı Madde (Gram)</i> |         |          |
| <i>C3</i>                     |         |          |
| <i>C4</i>                     |         |          |
| <i>A4</i>                     |         |          |
| <i>RDX</i>                    |         |          |
| <i>TNT</i>                    |         |          |
| <i>DiğER</i>                  | 850 Gr. | 1800 gr. |

**Tablo 8: 2015–2016 Yıllarında Meydana Gelen Uyuşturucu Madde Kaçakçılığı Suçları Tablosu**

| <i>Suç Unsuru</i>               | <i>2015 Yılı</i> | <i>2016 Yılı</i> | <i>Fark %</i> |
|---------------------------------|------------------|------------------|---------------|
| <i>Operasyon Sayısı</i>         | 114              | 156              | 36            |
| <i>Yakalanan Şüpheli Sayısı</i> | 183              | 236              | 29            |

**Tablo 10:2015–2016 Yıllarında Meydana Gelen Mali Suçlar Tablosu**

| <i>Suç Unsuru</i>               | <i>2015 Yılı</i> | <i>2016 Yılı</i> | <i>Fark %</i> |
|---------------------------------|------------------|------------------|---------------|
| <i>Olay Sayısı</i>              | 37               | 94               | 154           |
| <i>Yakalanan Şüpheli Sayısı</i> | 26               | 72               | 176           |

*Tablo 11:2015–2016 Yıllarında Bazı Mali Suç Türlerinin Dağılımı Tablosu*

| <i>Suç Unsuru</i>                                  | <i>2015 Yılı</i> | <i>2016 Yılı</i> | <i>Fark %</i> |
|--|------------------|------------------|---------------|
| <i>Parada Sahtecilik</i>                           | 19               | 28               | 47            |
| <i>Fikri ve Sınai Ürün Taklitçiliği</i>            |                  |                  |               |
| <i>Göçmen Kaçakçılığı</i>                          |                  |                  |               |
| <i>İnsan Ticareti</i>                              |                  |                  |               |
| <i>Organ-Doku Kaçakçılığı</i>                      |                  |                  |               |
| <i>Nitelikli Dolandırıcılık</i>                    |                  | 4                | 400           |
| <i>Yolsuzluk</i>                                   |                  |                  |               |
| <i>Akaryakıt Kaçakçılığı</i>                       |                  |                  |               |
| <i>Tütün Mamulleri ve Alkollü İçki Kaçakçılığı</i> |                  |                  |               |
| <i>Belgede Sahtecilik</i>                          |                  |                  |               |

*Tablo 12:2015–2016 Yıllarında Meydana Gelen Organize Suçlar Tablosu*

| <i>Suç Unsuru</i>               |                                    | <i>2015 Yılı</i> | <i>2016 Yılı</i> | <i>Fark %</i> |
|---------------------------------|------------------------------------|------------------|------------------|---------------|
| <i>OLAY SAYISI</i>              | <i>Organize Suç</i>                | 4                | 1                | -75           |
|                                 | <i>Silah Mühimmat Kaçakçılığı</i>  |                  |                  |               |
|                                 | <i>Tehlikeli Madde Kaçakçılığı</i> |                  |                  |               |
|                                 | <i>T O P L A M</i>                 | 4                |                  | -400          |
| <i>Yakalanan Şüpheli Sayısı</i> |                                    | 6                | 1                | -83           |

*14:2016 Yılında İşlenen Asayiş Suçlarının Detaylı Tablosu*

| <i>Suç Türü</i>                     | <i>Olay Sayısı</i> | <i>Yakalanan Şüpheli</i> |
|-------------------------------------|--------------------|--------------------------|
| <i>Hırsızlık</i>                    | 766                | 179                      |
| <i>Oto Hırsızlığı</i>               | 8                  | 4                        |
| <i>Kapkaç</i>                       | 5                  | 0                        |
| <i>Yankesicilik</i>                 | 2                  | 1                        |
| <i>Gasp</i>                         | 18                 | 21                       |
| <i>Yaralama</i>                     | 1435               | 941                      |
| <i>Cinsel Taciz</i>                 | 59                 | 46                       |
| <i>6136 Sayılı Kanuna Muhalefet</i> | 33                 | 52                       |
| <i>Diğer Suçlar</i>                 | 1674               | 2700                     |
| <i>Toplam</i>                       | 4000               | 3944                     |

Tablo 15:2016 Yılında Meydana Gelen Toplumsal Olaylar Tablosu

| Suç Türü                              | Olay Sayısı | Yakalanan Şüpheli | Yaralı   |          |
|---------------------------------------|-------------|-------------------|----------|----------|
|                                       |             |                   | Polis    | Vatandaş |
| Yasadışı Toplantı ve Gösteri Yürüyüşü | 1           | 28                | 1        | 0        |
| Yasadışı Basın Açıklaması             | 1           | 11                | 0        | 0        |
| <b>Toplam</b>                         | <b>2</b>    | <b>39</b>         | <b>1</b> | <b>0</b> |

Tablo 16:Fikri Mülkiyet Hak İhlalleri Tablosu

| YILLAR | Operasyon Sayısı | Yakalanan Şüpheli Sayısı | Kitap-CD Kaset |
|--------|------------------|--------------------------|----------------|
| 2015   | 1                | 1                        | 63 CD-DVD      |
| 2016   | 0                | 3                        | 0              |

#### TRAFİK ŞUBE MÜDÜRLÜĞÜ DENETLEME HİZMETLERİ:



Taşıtı Sürücülüğü Genel Kuralları anlatılmıştır.

- 2016 yılında, İlimizde mevcut sürücü profilini iyileştirmek ve trafik güvenliğini sağlamak amacı ile toplam 1742 sürücüye trafik eğitim semineri verilmiştir.

- 19 – 20 Aralık 2016 tarihleri arasında, Bingöl Şoförler ve Otomobilciler Odası Başkanlığı toplantı salonunda, İlimizde yolcu taşımacılığı faaliyeti gösteren “KM” “D” “T” “M” ve “S” harf grubu plakalı araç sürücülerine yönelik olarak “Sürücü ve Yaya Eğitim Seminerleri” düzenlenmiştir. Yapılan eğitim seminerlerinde, sürücülere Sürüş ve Dinlenme Süreleri, Trafik Kuralları, Yakıt Güvenliği, Fazla Yolcu Taşıma, Yolcu İndirme ve Bindirme, Kapıların Açılması, Duraklama ve Park Etme, Okul Taşıtı, Sürücü- Yolcu İletişimi ve Okul



- İl Emniyet Müdürlüğümüzce Okul Geçidi Görevlileri kapsamında İl merkezinde 5 okulda 11 yaşını bitirmiş 40 öğrenciye, teorik ve pratik trafik eğitimi verilmiştir.



- 16.10.2016 günü, İlimizde Taşımali Eğitim kapsamında öğrenci servis taşımacılığı yapan sürücülere yönelik olarak, Eğitim semineri düzenlenmiş, düzenlenen bahse konu eğitime İl Emniyet Personelinden Okul İrtibat Görevlileri de katılmıştır.



- Emniyet Kemerini kullanımının önemi ile ilgili farkındalık oluşturmak amacıyla, İlimizin 20 noktasında bulunan billboardlara Emniyet Kemerini ile ilgili afişler asılmıştır.



- 2016-2017 Eğitim ve Öğretim yılında, Trafik Tescil ve Denetleme Şube Müdürlüğümüzce İlimizin çeşitli Okullarında toplam 1285 öğrenciye Trafik Eğitim Semineri verilmiş, eğitici broşür ve etiketler dağıtılmıştır.



- 2016 yılında, İlimizde ulaşımın planlanması ve trafik güvenliğinin geliştirilmesine yönelik olarak 6 İl Trafik Komisyonunda 49 adet gündem konusu görüşülerek karara bağlanmıştır.



**Tablo 17:Trafik Durumu Tablosu**  
**BİNGÖL TRAFİK TESCİL VE DENETLEME ŞUBE MÜDÜRLÜĞÜ**

|   | 2015      | 2016      |
|---|-----------|-----------|
| <i>Ölümlü Kaza Sayısı</i>                               | 1         | 0         |
| <i>Yaralamalı Kaza Sayısı</i>                           | 280       | 317       |
| <i>Ölü Sayısı</i>                                       | 1         | 0         |
| <i>Yaralı Sayısı</i>                                    | 437       | 510       |
| <i>Yıl İçinde Tescilli Yapılan Araç Sayısı</i>          | 1430      | 1520      |
| <i>Toplam Tescilli Araç Sayısı</i>                      | 14070     | 14740     |
| <i>Sürücü Belgesi Sayısı</i>                            | 56942     | 6426      |
| <i>Kontrol edilen Araç Sayısı</i>                       | 13486     | 19543     |
| <i>Emniyet Kemer Kontrol Sayısı</i>                     | 1738      | 1236      |
| <i>Hız Denetim Kontrol Sayısı</i>                       | 3498      | 3480      |
| <i>Alkol Kontrolüne Tabii Tutulan Sürücü Sayısı</i>     | 860       | 962       |
| <i>Trafikten Men Edilen Araç Sayısı</i>                 | 326       | 444       |
| <i>Ceza Uygulanan Sürücü Sayısı</i>                     | 616       | 1024      |
| <i>Plakaya Uygulanan Ceza Sayısı</i>                    | 11016     | 8577      |
| <i>Ehliyetine El Konulan Sürücü Sayısı</i>              | 27        | 31        |
| <i>Uygulanan Ceza Miktarı</i>                           | 2.039.486 | 2.363.000 |
| <i>Branşlı Personel Sayısı</i>                          | 27        | 25        |
| <i>Fahri Trafik Müfettişlerince Yazılan Ceza Sayısı</i> | 150       | 61        |
| <i>Trafik ile yapılan eğitim broşür vb.</i>             | -         | -         |
| ...   |           |           |

## PASAPORT ŞUBE MÜDÜRLÜĞÜ HİZMETLERİ

| KONU   | 2015 | 2016 | ARTIŞ-AZALIŞ ORANI |
|--|------|------|--------------------|
| Umuma Mahsus Pasaport Müracaatı                            | 1962 | 2938 | % 50 Artış         |
| Hususi Damgalı Pasaport Müracaatı                          | 499  | 645  | % 29 Artış         |
| Hizmet Damgalı Pasaport Müracaatı                          | 129  | 318  | % 147 Artış        |
| GENEL TOPLAM   | 2590 | 3901 | % 51 Artış         |
| Tahdit Konulan Kişi Sayısı                                 | 279  | 456  | % 63 Artış         |
| Tahdit Kaldırılan Kişi Sayısı                              | 158  | 279  | % 77 Artış         |
| Kayıp (Zayii) Pasaport İşlemleri                           | 432  | 309  | % -28 Azalış       |
| Yurt dışı Konsolosluklardan Yapılan Pasaport Müracaatları  | 198  | 225  | % 14 Artış         |
| Müracaat esnasında arama / yakalama kaydı çıkan şahıslar   | 1    | 0    | % -100 Azalış      |
| Parmak İzi Alınan / Kontrol Edilen Kişi Sayısı             | 2294 | 2447 | % 7 Artış          |
| EAYS Sistemine Veri Girişi Yapılan ve Taranan Evrak Sayısı | 1600 | 3543 | % 121 Artış        |
| Müracaat Esnasında Yoklama Kaçağı-Bakaya Kaydı Çıkanlar ar | 80   | 65   | % -19 Azalış       |

## 6- YÖNETİM VE İÇ KONTROL SİSTEMİ

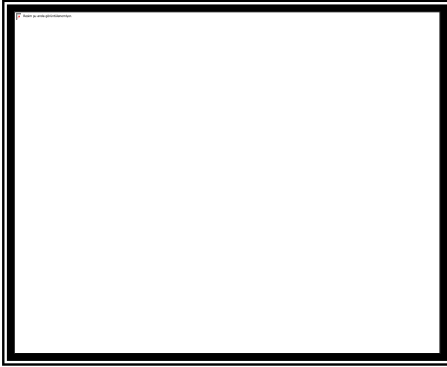

Müdürlüğümüzde Satın alma ve İhale işlemleri 4734 ve 4735 sayılı Kanuna göre yürütülmektedir.

Yetki ve Sorumluluk, “5018 Sayılı Kamu Mali Yönetimi ve Kontrol Kanunu”nun 31. maddesinde (Bütçeyle ödenek tahsis edilen her bir harcama biriminin en üst yöneticisi harcama yetkilisidir. Harcama yetkisinin devredilmesi, yetkiyi devredenin idari sorumluluğunu ortadan kaldırmaz.) belirtilmiştir.

Harcama Öncesi kontrol: 5018 Sayılı Kamu Mali Yönetimi ve Kontrol Kanununun 58. maddesinde Harcama öncesi kontrol süreci; ödenek tahsis edilmesi, yüklenmeye girişilmesi, ihale yapılması, sözleşme yapılması, mal veya hizmetin teslim alınması, işin gerçekleştirilmesi, ödeme emri belgesi

düzenlenmesi ve harcama yetkilisi tarafından benzeri mali kararları kapsar.

Harcama öncesi kontrol görevi, ilgili kamu idaresinin yönetim sorumluluğu çerçevesinde mali kontrol yetkilisi tarafından yürütülür. Genel bütçe kapsamındaki kamu idarelerinin merkez dışı birimlerinde “harcama öncesi kontrol görevi il defterdarlıkları tarafından yerine getirilir” denilmekle beraber uygulama Maliye Bakanlığınca 5018 Sayılı Kamu Mali Yönetimi ve Kontrol Kanununa istinaden hazırlanan, İç Kontrol ve Ön Mali Kontrole İlişkin Usul ve Esaslar yönetmeliğinin 12. maddesi harcama yetkilileri, yardımcıları veya hiyerarşik olarak kendisine en yakın üst kademe yöneticileri arasında bir veya daha fazla sayıda gerçekleştirme görevlisini ödeme emri belgesi düzenlemekle görevlendirir.

Ödeme emri belgesini düzenlemekle görevlendirilen gerçekleştirme görevlileri, ödeme emri belgesi ve eki belgeler üzerinde ön mali kontrol yaparlar. Bu gerçekleştirme görevlileri tarafından yapılan kontrol sonucunda, ödeme emri belgesi üzerine “Kontrol edilmiş ve uygun görülmüştür” şerhi düşülerek imzalanır. 14. maddesinde (Harcama birimlerinde ödeme emri belgesi ve

eki belgeler üzerinde ön mali kontrol görevi, ödeme emri belgesi düzenlemekle görevlendirilen gerçekleştirme görevlisi tarafından yerine getirilir) belirtilen esaslara göre sürdürülmektedir.

Müdürlüğümüzün kendine ait bir denetim birimi mevcut değildir. Sayıştay Başkanlığı tarafından dış denetime tabidir. Müdürlüğümüzce 2013 yılında yapılan birim içi denetimler ;

Bingöl Emniyet Müdürlüğü Merkez Teşkilatına Ait Taşıtlar İçin ATOS Sistemli Akaryakıt Alımihalesi 15/10/2015 tarihinde saat 14:30da yapılmıştır. İşin yaklaşık maliyet 1.154.650.00TL.TL ihale edilmiştir. Bingöl İl Emniyet Müdürlüğümüz akaryakıt alımına ilişkin ihale işlem dosyası, Emniyet Genel Müdürlüğü tarafından İç Kontrol ve Ön Mali Kontrole İlişkin Usul ve Esasların 11, 12 ve 17. Maddelerine göre ön mali kontrolü yapılmış olup, Kamu İhale Kanunu Mevzuatına uygun olduğu görülmüştür. 2016 yılı içerisinde Emniyet Müdürlüğümüz akaryakıt alımına ilişkin ihale yapılmış olup rekabet oluşmadığından iptal edilerek tekrardan ihale sürecine başlanmıştır.

## D- DİĞER HUSUSLAR

Karşıyaka Lojmanlarında bulunan ağır hasarlı A,B,C, Blokları ile Kantin yerleşkesi ve Benzin istasyonu yıkılarak yerine 19.600 metre karelik Yeni Hizmet Binası İnşaata projesi onaylanmıştır. Söz konusu A,B,C Blokları, kantin, Berber, Manav ve Akaryakıt İstasyonu ile ilgili yıkım ihalesi 06.02.2012 tarihinde yapılmış ve 71.100 TL ye ihale edilmiş olup; 21.02.2012 tarihinde ihaleyi alan firmayla sözleşme imzalanarak yer teslimi yapılmıştır. Karşıyaka Lojmanlarındaki diğer hasarlı F1, J, K, L, N, G, H1,H2,I1 ve I2 blokları için 05.02.2015 tarihinde, Eski Emniyet Müdürlüğü binamız için ise 04.02.2016 tarihinde yıkım sözleşmesi yapılarak yıkımı gerçekleştirilmiştir. Emniyet Müdürlüğü binasının yapımı ile ilgili Yüklenici firma yeni hizmet binası yapım sözleşmesini 17.08.2012 günü imzalayarak yer teslim işlemi gerçekleştirilmiştir. Yeni Hizmet binamızın yapımı devam etmektedir.

## II- AMAÇ ve HEDEFLER

### A-İDARENİN AMAÇ VE HEDEFLERİ

Müdürlüğümüzün amaç ve hedefleri aşağıda yer almaktadır.

**AMAÇ 1 :** Suç Önlenme ve Aydınlatma Oranlarını Artırmak.

**HEDEF :** Asayiş suçları ile etkin mücadele ederek kamu düzenini, toplumun huzur ve güvenliğini sağlamak. Uyuşturucu madde kaçakçılığı, silah kaçakçılığı, her türlü yolsuzluk suçları, göçmen ve insan kaçakçılığı, örgütlü mali suçlar, terörizm, bilişim suçları ve organize suçlarla etkili mücadeleye devam etmek.

- Motorize ve yaya devriye hizmetlerini yürütmek,
- Hizmetin ifası için gerekli personel istihdamını, araç, gereç, teçhizatın temin ve dağılımını sağlamak,
- Suçların önlenmesi için mücadele stratejileri geliştirmek ve uygulamak,
- Göreve ilişkin ilgili mevzuat çerçevesinde teknik imkanlardan yararlanmak,
- Özel günler ve yerler ile ulusal ve uluslar arası spor müsabakaları, törenler ve organizasyonlar ile devlet büyüklerinin ziyaretlerinde ilgili mevzuat hükümlerine uygun olarak genel güvenlik hizmetlerini aksatmayacak şekilde görevlendirme yapmak,
- Suçun oluşmadan önlenmesi amacı ile Toplum Destekli Polisliğin de katkıları ile vatandaşlarımızın özellikle hırsızlık konularında alınacak tedbirler ile ilgili, broşür dağıtılması ve huzur toplantısı düzenlenmek sureti ile bilinçlendirilmesi.

**AMAÇ 2 :** İnsan kaynaklarının niteliklerini geliştirmek ve eğitim alt yapısını güçlendirmek.

**HEDEF :** Güvenlik hizmetleri için ihtiyaç duyulan nitelikli işgücünü yetiştirmek.

**AMAÇ 3:** Trafik düzenini ve akışını sağlamak,

**HEDEF:** ilimizde trafiğin düzenli ve akışkan olmasını sağlamak

- Belediye, Jandarma, Karayolları, Şoförler Odası vb. kuruluşlarla irtibata geçerek sorunları tespit etmek ve giderilmesi noktasında gerekli çalışmalarını yapmak,
- Trafikte denetimi sıklaştırmak,
- Trafik personelini eğitmek

**AMAÇ 4:** Trafik kaza oranlarını ve trafik ile ilgili problemleri en aza indirmek için sürücülerini bilinçlendirerek trafik kurallara uyulmasını sağlamak.

**HEDEF :** Trafik Yönünden;



a) Emniyet Genel Müdürlüğü'nün 11.12.2007 tarih ve B.05.1EGM.0.85.03.02-13072-202751 sayılı yazıları ile gönderilen (Bakanlık Genelge No: 2007/103) “**Trafik Güvenliğinde Yeni Açılımlar, Hedefler ve Çözüm Projeleri ile Uygulamalar**” talimatı çerçevesinde ve 2918 sayılı Karayolları Trafik Kanunu ile Yönetmeliğinde belirtilen hedefler ışığında denetim ve eğitim faaliyetlerine ağırlık vermek.

b) Hız Denetimlerini Emniyet Genel Müdürlüğü'nce bildirilen sayı doğrultusunda yapmak.

c) Trafik Tescil Denetleme Şube Müdürlüğü ve Bölge Trafik Denetleme Şube Müdürlüğünce İlimizde alkol alınan işyeri olmaması ve Alkol satan işyerlerinin azlığı sebebi ile alkol denetimlerini 19:00-07:00 saatleri arasında yapmak.

d) Kırmızı ışık denetimlerini kavşaklarda görevlendirilecek ekiplerce rutin olarak yapmak.

e) Ekiplerimizin yaptıkları bütün denetim faaliyetlerinde Emniyet Kemerini de yapmak. Emniyet kemeri kullanımına yönelik olarak bilgilendirme ve bilinçlendirme faaliyetlerine ağırlık vermek, bu kapsamda Emniyet Genel Müdürlüğü'nce bastırılan broşürleri sürücülere ve yolculara dağıtmak.

f) Araç kullanırken cep telefonu kullanımının önlenmesine yönelik bilgilendirme, bilinçlendirme ve denetim faaliyetlerini kararlılıkla sürdürmek, bütün trafik tanzim ve denetim faaliyetlerinde cep telefonu kullanımına ilişkin kontrollere ağırlık vermek.

g) Çevredekileri rahatsız edecek şekilde gürültü yapan, ses, müzik ve haberleşme cihazlarını kullanan ya da gereksiz yere ve yaygın olarak korna çaldıkları görülen araç sürücülerini hakkında gerekli cezai işlemleri uygulamak.

j) Yaya geçidi ve yollarını kullanmayan, görevlilerin ve ışıklı işaretlerin uyarılarına uymayan yayaları uyarmak ve karşılaşılabilecekleri riskler konusunda bilgilendirmek, yaya denetimini üst geçit altında ve ışıklı kavşaklarda yayaların yoğun olarak buldukları saatlerde ve okul giriş-çıkış saatlerinde yapmak.

**AMAC 5 :** Trafik hizmetlerinde can ve mal kaybını önlemeye yönelik uygulamaları yaygınlaştırarak toplumsal bilinci geliştirmek.  
**HEDEF :** Karayollarında trafik güvenliğini en üst seviyelere çıkarmak ve çağımızın gerektirdiği bilgi ve teknolojileri de kullanarak hızlı ve kaliteli hizmet sunmak.

**AMAC 6:** Polislik faaliyetlerinde toplumun desteğini sağlamak.

**HEDEF :** Yapılan hizmetlerin tam ve etkili olabilmesi için toplumun desteğini sağlamak,

a) Kamu Kurum Kuruluşları ve Sivil Toplum Örgütleri ile diyalog kurmak,

b) Personeli iletişim becerileri konusunda eğitmek,

c) Halkımızın acı ve tatlı günlerinde yanında olmak (Taziye, Düğün vb. faaliyetler),

**AMAC 7:** Çocuk Şube Müdürlüğü'ne suçun şüphelisi olarak getirilen ve suç işlemeyi alışkanlık haline getiren çocukların suç işleme sebeplerinin ayrıntılı olarak tespit edilerek tekrar suç işlemelerinin önlenmesi, polis – çocuk ve aile iletişiminin artırılması, bu konuyla ilgili olarak toplum içerisinde bir duyarlılığın oluşturulması, proje aktiviteleri sayesinde bilgilendirme, bilinçlendirme yapılması, sokakta çalışmayı süreklilik haline getiren çocuklar ve bu çocukların ailelerinin sosyal durumlarının tespit edilmesi, Bingöl İlinde bulunan madde bağımlısı çocukların tespiti ve tedavilerinin yaptırılarak topluma tekrar kazandırılması bakımından;

a) Çocuklar tarafından suç işlenmesinin ve çocukların suça itilmelerinin engellenmesi,

b) Çocuğu suça iten nedenlerin tespit edilmesi, sorunların çözüm yoluna gidilerek çocuğun suç işlemesinde etkili olan faktörlerin ortadan kaldırılarak tekrar suç işlenmesinin önüne geçilmesi,

c) Çocuk ve ailelerin bilinçlendirilmesi,

d) Ailelere çocuklarına karşı yeterli ilgiyi göstermeleri gerektiği bilgisinin verilmesi,

e) Polise karşı güven duygusunun geliştirilmesi,

f) Çocukların topluma kazandırılması için diğer kurumların farkındalığının artırılması,

g) Sokakta çalışan çocukların ve ailelerinin bilinçlendirilmesi,

h) Çocuğun bedensel, fiziksel ve bilinçsel gelişimi için zararlı ortamlardan uzak tutulması,

ı) Milli ve ahlaki değer yargılarının öğretilmesi,

j) Eğitim Öğretim çağında olup ta okula devam edemeyen çocukların, eğitimlerine devamlarının sağlanması,



k) Sokakta satıcılık yapan çocukların suça karışmalarının önlenmesi,

l) Suça karışan çocukların tekrar suç işlemesinin önlenmesi,

m) Madde bağımlısı çocukların kurumlarla işbirliği içerisinde tedavilerinin yaptırılarak topluma kazandırılmalarının sağlanması,

n) Kurum ve Kuruluşlarla işbirliğini artırarak; suç işlenmeyen bir kent yaşamının sağlanması.

**HEDEF :**Bingöl Çocuk Şube Müdürlüğü olarak şubemize gelen çocuklara ve ailelerine sıcak davranarak karşılaştıkları sorunlarında kendilerine her zaman yardımcı olabileceğimiz hissini uyandırmaya çalışıyoruz .Anne ve babası ayrı olan çocukların durumu hakkında annesiyle ve babasıyla ayrı ayrı görüşülerek çocuğun psikolojik durumu hakkında bilgiler veriyoruz ve aile ziyaretlerinde bulunuyoruz.

1. dereceden risk grubuna giren okulların giriş ve çıkışlarında güvenlik tedbirleri olarak çocukların güvenli girişi ve çıkışı sağlanmaktadır. Okulların yakınında bulunan İnternet Cafeler sık sık denetlenmektedir. Okulların yakınında bulunan tekel bayileri ve büfeler kontrol edilerek açık paketlerde satılan tekli sigara ve içki satışının yapılması engellenmeye çalışılmaktadır.

Değişik zamanlarda ilimizde bulunan metruk binalar, park ve bahçeler, şehirlerarası otobüs terminali, özel hastaneler ve devlet hastaneleri kontrol edilerek değişik sebeplerden dolayı dışarıda kalmak zorunda olan veya sokakta kalan çocukların olup olmadığı kontrol edilmektedir.

## B- TEMEL POLİTİKALAR VE ÖNCELİKLER



Altyapı, halkla ilişkiler ve tanıtım, çalışma hayatının kalitesinin artırılması, insan kaynakları, toplum destekli polislik, suç önlemek, trafik hizmetlerinde düzen ve akışkanlık, eğitim stratejileri ile yönetim geliştirme alanlarında strateji geliştirmektir.

Teşkilatımız, halkın can ve mal güvenliğini sağlamak, bireylerin anayasal temel hak ve özgürlüklerini huzur ve güven içerisinde kullanmalarını temin edecek bir ortam oluşturmak için özveriyle yapmakta olduğu hizmetleri bundan sonra da kalkınma planları, orta vadeli program ve hükümet programları doğrultusunda yapmaya devam edecektir.

Bu doğrultuda;

\* Bireyi merkeze alan, özgürlük ve güvenlik arasındaki hassas dengeyi koruyan, toplum destekli asayiş hizmeti sunulmasına devam edilecek ve bu uygulama yaygınlaştırılacaktır.

\* Terörle mücadeleyle etkili bir şekilde devam edilecektir.

\* Uyuşturucu madde ticareti ve kullanımıyla etkin mücadeleyle devam edilecektir.

\* Trafik güvenliği için yapılmakta olan çalışmalar aynı kararlılıkla sürdürülecektir.

\* MOBESE uygulamalarına etkili bir şekilde devam edilecektir.

\* 2012 Emniyet Teşkilatı Hizmet Binalarını İyileştirme ve Geliştirme Yılı kapsamında güvenlik hizmetlerinde vatandaş memnuniyetini esas alan İl Emniyet Müdürlüğümüz, halka hizmet sunduğu binalarının iyileştirme ve yeniden yapılanma faaliyetlerini yürütmektedir.

## III- FAALİYETLERE İLİŞKİN BİLGİ VE DEĞERLENDİRMELER

### A- MALİ BİLGİLER

#### 1- Bütçe Uygulama Sonuçları

01 Personel Giderleri ve 02 Sosyal Güvenlik Kurumlarına Devlet Primi Giderleri olarak 64.553.160,84.-TL ödenek gönderilmiş, gönderilen tüm ödenek için harcama yapılmıştır.

03 Mal ve Hizmet Alım Giderleri olarak EGM tarafından 2016 yılı içerisinde toplam 7.894.780,61 TL ödenek gönderilmiş, 7.664.166,24 TL harcama yapılmıştır.

06.06 Zırlı Araç Giderleri olarak 346.342,23-TL ödenek gönderilmiş olup, gelen ödenek harcanmıştır.

| Kodu | Açıklama                       | KBÖ           | Toplam Ödenecek | Harcama       |
|------|--------------------------------|---------------|-----------------|---------------|
| 01   | Personel Giderleri             | 48.829.139,33 | 48.829.139,33   | 48.829.139,33 |
| 02   | Sosyal Güv.Kur Dev. Pr.Giderl. | 15.724.021,51 | 15.724.021,51   | 15.724.021,51 |
| 03   | Mal ve Hizmet Alım Giderleri   | 7.894.780,61  | 7.894.780,61    | 7.664.166,24  |
| 06   | Sermaye Giderleri              | 1.368.611,90  | 1.368.611,90    | 1.368.219,54  |

|               |                      |                      |                      |
|---------------|----------------------|----------------------|----------------------|
| <b>Toplam</b> | <b>73.816.553,35</b> | <b>73.816.553,35</b> | <b>73.585.546,62</b> |
|---------------|----------------------|----------------------|----------------------|

### 3- Mali Denetim Sonuçları

2016 yılı içerisinde Lojistik Şube Müdürlüğü 21.12.2016 tarihinde üst amirlerce denetlenmiştir.

### 4- Diğer Hususlar

1- 2017 yılında meydana gelebilecek olayların önlenmesi için motorize ve yaya devriye hizmetlerinin devamının sağlanması,

2- Toplum Destekli Polisliğin de katkıları ile huzur toplantılarına devam edilerek, halkın özellikle hırsızlık konuları ile ilgili bilinçlendirilerek vatandaşlarımızın üzerine düşen önlemleri almasının sağlanması,

3- Suça karışan küçük yaşta çocuklar ile ilgili aile denetiminin artırılması,

4- Polis Halk işbirliğinin sağlanarak ihbar mekanizmasının işler hale getirilmesi,

## IV- KURUMSAL KABİLİYET ve KAPASİTENİN DEĞERLENDİRİLMESİ

| ÜSTÜNLÜKLER   | GELİŞMEYE AÇIK ALANLAR   |
|---|--|
| <ul style="list-style-type: none"> <li>• Personelin eğitim seviyesinin yüksekliği</li> <li>• Personel ve vatandaş memnuniyetine yönelik olumlu yaklaşım</li> <li>• Kişisel gelişime önem verilmesi</li> <li>• Niteliklerin geliştirilmesi için eğitim süreçlerinin var olması</li> <li>• Modern teknolojiyi kullanma eğilimi</li> <li>• Personelin çalışırken gerektiğinde fedakarlık gösteriyor olması</li> <li>• Alanında tecrübe birikimi</li> <li>• Alanında uzman personel</li> <li>• Sunulan hizmetlere kolay ulaşılabilirlik</li> <li>• Teşkilatta profesyonelleşme eğiliminin yüksek seviyede olması</li> <li>• Kaliteli hizmet sunma isteği</li> <li>• Kuruluşun köklü, güçlü ve sağlam bir yapıya sahip olması</li> <li>• Değişime ve gelişmelere ayak uydurabilme dinamikliği</li> <li>• Disipline dayalı hiyerarşik bir yapıya sahip olunması</li> <li>• Akademik çalışmalar yapmak için her yıl yurtdışına uzun süreli personel gönderilebilmesi</li> <li>• Her türlü suçla mücadele alanında ulusal ve uluslararası ölçekte artarak devam eden eğitim taleplerini karşılayabilecek plan, program ve kadrolara sahip olunması ve bunların sürekli olarak geliştirilebilmesi</li> <li>• Sosyal hizmetler alanındaki gelişmeler</li> <li>• Modern Pol-Net Bilgi Sisteminin varlığı</li> <li>• Personel Bilgi Sisteminin var olması</li> <li>• E- Bütçe sisteminin uygulanıyor olması</li> <li>• Performans Yönetim Sistemi ile Trafik Denetleme Hizmetlerinin yeniden Yapılandırılması</li> <li>• Sunulan hizmetlerin oluşturulmasında vatandaşın düşüncelerinin dikkate alınması</li> <li>• Vatandaşa sunulan hizmetlerin sürekli geliştirilmesi için isteğin var olması</li> </ul> | <ul style="list-style-type: none"> <li>• Personel ihtiyaçlarının yeterince karşılanamaması</li> <li>• Bilimsel araştırma yöntemlerinin karar destek unsuru olarak yeterince kullanılmaması</li> <li>• Görev alanının geniş olmasına rağmen imkanların, kaynakların ve tesislerin yetersiz olması</li> <li>• Performans değerlendirme politikalarının yeterince yerleşmemiş olması</li> <li>• Bilimsel dünya ile sağlıklı işleyen kurumsal koridorların oluşturulamaması</li> <li>• Sosyal tesisler ve lojmanların yeterli olmaması</li> <li>• Kurumsal bütünlüğün ve iletişimin kamuoyuyla paylaşılabilmesi</li> </ul> |

| FIRSATLAR  | TEHDİTLER   |
|--|---|
| <p><b>1- MOBESE,</b></p> <p><b>2- Vatandaşın Polisin çalışmalarına yardımcı olması,</b></p> <p><b>3- Diğer Kamu Kurum ve Sivil Toplum Kuruluşları ile Koordineli olarak hareket etme ve ilişkilerin iyi tutulması,</b></p> <p><b>4-Bilgisayar ve iletişim teknolojisinde gerçekleşen gelişmeler, bilimsel yönetim anlayışının yerleşmeye başlaması,</b></p> <p><b>5-Ayrıca kantin ve polisevi tesislerinin halka açık olması polisin imajı açısından fırsat sayılmaktadır.</b></p> | <ul style="list-style-type: none"> <li>• Uyuşturucu: Çağımızda ulusal ve uluslararası bağlantılı özellikle uyuşturucu ve psiko trop maddeler ile mali suçlar ve silah kaçakçılığı başta olmak üzere yasadışı haksız kazanç ve yüksek menfaat amaçlayan ve genelde teşekkül meydana getirmek suretiyle işlenen organize suçlar; toplumun barış ve sükûnunu bozmakta, kamu otoritesini tehdit etmektedir.</li> <li>• Bölgeler arasında gelir dağılımı farkının çok olması, bütçede meydana gelen kısıntılar, iklim şartlarının ağır olması gibi nedenler tehdit olarak sayılmaktadır,</li> <li>• Legal ve İlegal yollardan ülkemize giren yabancıların çıkışı yapması/yapmaması, kaçak işçi olarak çalışmaları ya da göç yolu olarak ülkemizde başka ülkelere geçiş yapmaya çalışmaları.</li> </ul> |

### C- DEĞERLENDİRME

**1-** Her yıl Taşra Teşkilatımız tarafından hazırlanan Faaliyet raporunun daha iyi ve sağlıklı hazırlanabilmesi için taşra teşkilatında görevli personele Stratejik Planlama ve Kalite Yönetim konularında kurs verilmesi,

**2-**Kurumumuzun personel ve imkânlarının gelişmesi, halk desteğinin alınması, İlde yeni atılımlar yapılması gelecek dönemlerde verilen hizmetin kalitesinin artacağı ve halk memnuniyetinin karşılanacağı değerlendirilmektedir.

### V- ÖNERİ VE TEDBİRLER

**1-** 2016 yılında meydana gelebilecek olayların önlenmesi için suç analizlerine göre konuşlandırılan motorize ve yaya devriye hizmetlerinin devamının sağlanması,

**2-** Toplum Destekli Polisliğin de katkıları ile huzur toplantılarına devam edilerek, halkın özellikle hırsızlık konuları ile ilgili bilinçlendirilerek vatandaşlarımızın üzerine düşen önlemleri almasının sağlanması,

**3-** Polis Halk işbirliğinin sağlanarak ihbar mekanizmasının işler hale getirilmesi,

**4-**Özellikle madde bağımlısı şahısların barındıkları metruk yerleri kontrol altında tutarak; Valilik ve Belediye gibi kurumlar ile iş birliği yapıp, çevreye tehlike arz eden yerlerin yıkımının sağlanması düşünülmektedir.

**GENÇLİK  
HİZMETLERİ VE  
SPOR İL  
MÜDÜRLÜĞÜ  
2016 YILI FAALİYET  
RAPORU**

**2016 YILI KURUMUMUZ GİDER DURUMU**

|        |                    |               |
|--------|--------------------|---------------|
| 1      | TESİSLERE ÖDENEN   | 359.513,17 TL |
| 2      | DOĞRUDAN TEMİNLER  | 280.423.13 TL |
| 3      | GENÇLİK MERKEZLERİ | 220.548,51 TL |
| TOPLAM |                    | 860.484,81 TL |

**PERSONEL DURUMU**

|                               |                               |                 |
|-------------------------------|-------------------------------|-----------------|
| 1                             | KADROLU PERSONEL SAYISI       | 57 Adet         |
| 2                             | SÖZLEŞMELİ PERSONEL SAYISI    | 12 Adet         |
| 3                             | HİZMET ALIM (GÜVENLİK) SAYISI | 12 Adet         |
| 4                             | HİZMET ALIM (ANTRENÖR) SAYISI | 15 Adet         |
| 5                             | HİZMET ALIM (LİDER) SAYISI    | 8 Adet          |
| 6                             | HİZMET ALIM (TEMİZLİK) SAYISI | 49 Adet         |
| 7                             | CAN KURTARAN (HİZMET ALIM)    | 3 Adet          |
| <b>TOPLAM PERSONEL SAYISI</b> |                               | <b>156 Adet</b> |

| SIRA NO                       | İŞİN ADI               | YILI HARCAMASI         |
|-------------------------------|------------------------|------------------------|
| 1                             | Çok Amaçlı Spor Salonu | 4.679.422,35 TL        |
| <b>TOPLAM PERSONEL SAYISI</b> |                        | <b>4.679.422,35 TL</b> |

**İL KÜLTÜR  
TURİZM  
MÜDÜRLÜĞÜ  
2016 YILI  
FAALİYET  
RAPORU**

**Tablo 1 (Tanıtma Giderleri Bütçesi)**

|  |   |
|--|---|
| <b>AMAÇ</b>  | Yurtiçinde ve yurtdışında kültür ve turizmin yaygınlaştırılması   |
| <b>HEDEF</b>   | Mevcut Turizm türlerinin tanıtılması, arkeoloji ve doğa turizmin potansiyelini ortaya çıkarmak ve aynı zamanda korumaya yönelik çalışmalarda bulunmak   |
| <b>PERFORMANS HEDEFİ</b>   | Hazırlanacak olan tanıtım materyallerini ilgili kurum, kuruluş ve firmalara iletmek, turizm alanlarındaki fuarlara katılım sağlayarak fuarlarda kullanarak ve bu suretle ilimizin tanıtımına ve turizm hareketliliğine ivme kazandırmak |
| <b>AÇIKLAMALAR</b><br>İlimiz İl Kültür ve Turizm Müdürlüğü tarafından Fırat Kalkınma Ajansının katkılarıyla "Bingöl Turizmi Gelişiyor" adlı proje kapsamında ilimizin tanıtımı ile ilgili materyaller aşağıya çıkarılmıştır. |   |

| S.NO | FAALİYETLER                             | MİKTAR             | TUTAR           | BÜTÇE         |
|------|---|--------------------|-----------------|---------------|
| 1    | Bingöl İli Tanıtım Filmi (20 Dak. Uzun) | 1 Adet             | 16.800          | 16.800        |
| 2    | Bingöl İli tanıtım Filmi (10 Dakikalık) | 1 Adet             | 11.200          | 11.200        |
| 3    | Fotoğraf Çekimi                         | 1300 Adet          | 5,4             | 7.020         |
| 4    | Haritalı Broşür                         | 2000 Adet          | 1,30            | 2.600         |
| 5    | Fotoğraf Albümü                         | 1000 Adet          | 4,00            | 4.000         |
| 6    | Tanıtım Filmi DVD Baskı                 | 4000 Adet          | 3,00            | 12.000        |
| 7    | Tanıtım Filmi (Türkçe ve İngilizce)     | 2000 Adet          | 7,7             | 15,400        |
| 8    | Proje Tanıtım Tabelası                  | 3 Adet             | 800             | 2.400         |
|      | <b>TOPLAM</b>                           | <b>10.305 Adet</b> | <b>28.821,4</b> | <b>71.420</b> |

|                     |                               |
|---------------------|-------------------------------|
| <b>İDARENİN ADI</b> | İl Kültür ve Turizm Müdürlüğü |
|---------------------|-------------------------------|

**Kültür Varlıklarının Korunması Bütçesi**

|              |  |
|--------------|--|
| <b>AMAÇ</b>  | İlimizin kültürünü, turizmini yaygınlaştırılması ve geliştirilmesi   |
| <b>HEDEF</b> | İlimizin ve Bölgemizin potansiyelini ortaya çıkarılmasına ve yatırım ortamının iyileştirilmesine yönelik stratejik araştırma planlama faaliyetlerini hizmete sokmak. |

|                          |   |
|--------------------------|---|
| <b>PERFORMANS HEDEFİ</b> | İlimizde bilinen ve bilinmeyen kültür ve tabiat varlıkları; arkeoloji ve doğa turizm potansiyelini ortaya çıkarıp halkın hizmetine sunmaktır. |
|--------------------------|---|

|                 |   |
|-----------------|---|
| <b>AÇIKLAMA</b> | Arkeolojik Sit Alanı olarak bilinen Zağ Mağarası, Tarihi Mezarlıklar Kümbetler gibi varlıkların korunması, ve turizme kazandırılması kapsamında çalışmaların yapılması. |
|-----------------|---|

| S.NO | FAALİYETLER                                | TUTAR   | BÜTÇE             |                   |
|------|--|---|-------------------|-------------------|
| 1    | Zağ Mağarası                               | Çevre Düzenlemesi, tel, levhalar, karşılama noktaları vs.                           | 175.000,00        | 175.000,00        |
| 2    | Genç İlçesi Küba Kümbeti                   | İşçilik, Kum, Çimento taş vb.   | 175.000,00        | 175.000,00        |
| 3    | Yeni Başak Köyü Mezarlığı                  | İstinat duvarının yapılması ve çevre düzenlemesi                                    | 125.000,00        | 125.000,00        |
| 4    | Adaklı tarihi Mezarlığı                    | İstinat duvarının yapılması ve çevre düzenlemesi                                    | 225.000,00        | 225.000,00        |
| 5    | Bingöl Merkez Göltepesi Şeyh Ahmet Türbesi | Türbe Duvarlarının bakım, onarımı, İstinat duvarının yapılması ve çevre düzenlemesi | 250.000,00        | 250.000,00        |
|      | <b>TOPLAM</b>                              |   | <b>950.000,00</b> | <b>950.000,00</b> |

**MİKRO FİNANS  
MERKEZİ BİNGÖL  
ŞUBESİ  
2016 YILI  
FAALİYET  
RAPORU**



Bingöl Mikrofinans Şubesi 20 Nisan 2009 tarihinde Bingöl ilinde faaliyetlerine başlamış olup, Bingöl Merkez, Solhan ve Genç ilçelerinde 2009-2015 yılları arasında toplam 1.569 dar gelirli kadına mikrokredi kullandırmıştır. 20 Nisan 2009 - 01 Ocak 2015 tarihleri arasında 2.390.000 TL (iki milyon üç yüz doksan bin TL ) kredi ve 01.01.2015-31.12.2015 tarihler arasında ise 1.120,000 TL (Bir milyon yüz yirmi bin TL) kredi dağıtılmıştır. 01.01.2016-31.12.2016 tarihler arasında 201 dar gelirli kadına TOPLAM 645.675,05 TL mikrokredi kullandırılmıştır. 2009 - 2016 tarihleri arasında toplam 2770 dar gelirli kadınlara 2.152.042,06 TL dir.

**İL MİLLİ EĞİTİM  
MÜDÜRLÜĞÜ  
2016 YILI  
FAALİYET  
RAPORU**

| Sıra No | PROJE NUMARASI | YERİ ve OKULUN ADI   | POROJE YERİ | TOPLAM PROJE TUTARI | ÖNCEKİ YILLAR HARCAMA SI | 2015 YILI ÖDENEĞİ | 2016 YILI ÖDENEĞİ | 2017 YILI ÖDENEĞİ | PROJE TUTARI İHALE BEDELİ KDV DAHİL | DÖNEM SONUNA KADAR |              |               | AÇIKLAMA                       |
|---------|----------------|--|-------------|---------------------|--------------------------|-------------------|-------------------|-------------------|-------------------------------------|--------------------|--------------|---------------|--------------------------------|
|         |                |  |             |                     |                          |                   |                   |                   |                                     | Nakdi harc         | Nakdi Gerç % | Fiziki Gerç % |                                |
|         |                |  |             |                     |                          |                   |                   |                   |                                     | TL                 |              |               |                                |
| 1       | MEB 2004.63    | Anadolu Lisesine Spor Salonu yapımı  | ADAKLI      | 1.163.680,60        | 317.535,11               | 846.145,45        |                   |                   | 1.163.680,60                        |                    | 28%          | 90%           | İş devam ediyor                |
| 2       |                | Öğretmenevi Yapımı   | ADAKLI      | 1.557.600,00        |                          |                   | 485.507,00        | 1.072.093,00      | 1.557.600,00                        | 485.507,00         | 32%          | 40%           | İş devam ediyor                |
| 3       |                | Teknik ve Endüstri Meslek Lisesi (16 Derslik + 3 Atölye + 200 Öğrencili Pans. + Spor Salonu) | MERKEZ      | 13.000.000,00       |                          | 10.000.000,00     | 3.000.000,00      |                   |                                     |                    |              | 70%           | İş devam ediyor                |
| 4       |                | Anadolu Lisesi Yapımı 24 Derslik)  | MERKEZ      | 8.500.000,00        |                          | 1.275.000,00      | 1.000.000,00      | 6.225.000,00      |                                     |                    |              |               | Proje çalışmaları devam ediyor |
| 5       |                | Sancak Anadolu Lisesi (12 Derslik)   | MERKEZ      | 5.000.000,00        |                          | 750.000,00        | 2.125.000,00      | 2.125.000,00      |                                     |                    |              |               | Proje çalışmaları devam ediyor |
| 6       |                | Meslek Eğitimi Merkezi (8 Derslik + 1 Atölye)  | MERKEZ      | 6.250.000,00        |                          | 938.000,00        | 500.000,00        | 4.812.000,00      |                                     |                    |              |               | Proje çalışmaları devam ediyor |
| 7       | ÖZEL           | Ortaöğretim Pansiyonu 200 Öğrencili  | GENÇ        | 7.954.000,00        | 3.742.142,31             | 2.982.000,00      | 4.972.000,00      |                   | 3.776.298,23                        | 37.574,84          | 100%         | 100%          | İş bitti                       |
| 8       | MEB 2004.57    | İmam Hatip Lisesi Öğrenci Pansiyonu (176 Öğrencili)  | GENÇ        | 8.000.000,00        |                          | 700.000,00        | 500.000,00        | 6.800.000,00      | 6.075.240,00                        | 6.072.840,00       | 100%         | 100%          | İş bitti                       |
| 9       |                | Murat Mesleki Teknik Anadolu Lisesi (1 Atölye)   | GENÇ        | 2.250.000,00        |                          | 275.000,00        | 750.000,00        | 1.225.000,00      |                                     |                    |              |               | Proje çalışmaları devam ediyor |
| 10      |                | Meslek ve Teknik Lisesi Yapımı (12 Derslik)  | GENÇ        | 4.900.000,00        |                          |                   | 1.300.000,00      | 1.800.000,00      |                                     |                    |              |               | Proje çalışmaları devam ediyor |
| 11      |                | Meslek ve Teknik Anadolu Lisesi (2 Atölye Yapımı)  | SOLHAN      | 4.500.000,00        |                          | 549.000,00        | 1.000.000,00      | 2.951.000,00      |                                     |                    |              |               | Proje çalışmaları devam ediyor |
| 12      |                | Meslek ve Teknik Lisesi Yapımı (16 Derslik)  | KARLIOVA    | 7.000.000,00        |                          | 1.050.000,00      | 2.975.000,00      | 2.975.000,00      |                                     |                    |              |               | Proje çalışmaları devam ediyor |
| 13      | MEB 2004.63    | Anadolu İmam Hatip Lisesi Spor Salonu Yapımı   | KARLIOVA    | 1.500.000,00        |                          | 225.000,00        | 750.000,00        | 525.000,00        |                                     |                    |              |               | Proje çalışmaları devam ediyor |
| 14      |                | Öğretmenevi Yapımı (50 Yataklı)  | KİĞİ        | 5.000.000,00        |                          |                   | 650.000,00        |                   |                                     |                    |              |               | Proje çalışmaları devam ediyor |
| 15      | ONARIM         | Merkez Atatürk Anadolu Lisesi Konferans Salonu Onarım İşi                                    | MERKEZ      | 33.067,45           |                          |                   | 33.067,45         |                   | 23.600,00                           | 23.600,00          | 100%         | 100%          | İş bitti                       |
| 16      | ONARIM         | Merkez Karşıyaka Mesleki ve Teknik Anadolu Lisesi Çevre Düzenlenmesi İşi                     | MERKEZ      | 184.080,00          |                          |                   | 184.080,00        |                   | 184.080,00                          | 184.080,00         | 100%         | 100%          | İş bitti                       |
| 17      | ONARIM         | TBMM Vakfı Bingöl Fen Lisesi Onarım İş   | MERKEZ      | 37.878,00           |                          |                   | 37.878,00         |                   | 37.878,00                           | 37.878,00          | 100%         | 100%          | İş bitti                       |
| 18      | ONARIM         | Atatürk Anadolu Lisesi Onarım İşi  | MERKEZ      | 56.050,00           |                          |                   | 56.050,00         |                   | 56.050,00                           | 56.500,00          | 100%         | 100%          | İş bitti                       |
| 19      | ONARIM         | Bingöl Mesleki ve Teknik Lisesi Çevre Düzenlenmesi   | MERKEZ      | 247.800,00          |                          |                   | 247.800,00        |                   | 247.800,00                          | 247.800,00         | 100%         | 100%          | İş bitti                       |
| 20      | ONARIM         | Rekabet Kurumu Anadolu Lisesi Onarım İşi   | MERKEZ      | 162.687,00          |                          |                   | 162.687,00        |                   | 162.687,00                          | 162.687,00         | 100%         | 100%          | İş bitti                       |
| 21      | ONARIM         | Rabia Hatun Kız İmam Hatip Lisesi (Pansiyon Binası)  | MERKEZ      | 547.367,00          |                          |                   | 547.367,00        |                   | 547.367,00                          | 547.367,00         | 100%         | 100%          | İş bitti                       |
| 22      | ONARIM         | Mesleki ve Teknik Anadolu Lisesi Çevre Düzenlenmesi  | GENÇ        | 350.354,00          |                          |                   | 350.354,00        |                   | 350.354,00                          | 350.354,00         | 100%         | 100%          | İş bitti                       |
| 23      | ONARIM         | Mesleki ve Teknik Anadolu Lisesi   | GENÇ        | 219.196,00          |                          |                   | 219.196,00        |                   | 219.196,00                          | 219.196,00         | 100%         | 100%          | İş bitti                       |
| 24      | ONARIM         | Genç Öğretmenevi   | GENÇ        | 39.522,00           |                          |                   | 39.522,00         |                   | 39.522,00                           | 39.522,00          | 100%         | 100%          | İş bitti                       |
|         |                | TOPLAM   |             | 78.453.282,05       | 4.059.677,42             | 19.590.145,45     | 21.885.508,45     | 30.510.093,00     | 14.441.352,83                       | 8.464.905,84       |              |               |                                |

## 2016 YILI TEMEL EĞİTİM KURUMLARI FAALİYET RAPORU

| Sıra No | PROJE NUMARASI | YERİ ve OKULUN ADI                              | KAREKTERİSTİĞİ | POROJE YERİ | ÖNCEKİ YILLAR HARCAMA | PROJE TUTARI | YILI ÖDENEĞİ | DÖNEM SONUNA KADAR |         |          | AÇIKLAMA                       |
|---------|----------------|---|----------------|-------------|-----------------------|--------------|--------------|--------------------|---------|----------|--------------------------------|
|         |                |   |                |             |                       |              |              | Nakdi harc . TL    | Nakdi % | Fiziki % |                                |
| 1       | ÖZEL           | Vali Kurtuluş Şişmantürk Ortaokulu              | 16 Ek Derslik  | MERKEZ      |                       | 6.168.555,00 | 1.850.567,00 |                    |         |          | Proje Aşamasında               |
| 2       | ÖZEL           | 75 Yıl İlkokulu                                 | 16 Derslik     | MERKEZ      |                       | 6.168.555,00 | 1.850.567,00 |                    |         |          | Proje Aşamasında               |
| 3       | ÖZEL           | Merkez Ortaokulu                                | 16 Derslik     | MERKEZ      |                       | 6.168.555,00 | 1.850.567,00 |                    |         |          | Proje Aşamasında               |
| 4       | ÖZEL           | Elmalı Köyü İlkokulu                            | 4 Derslik      | MERKEZ      |                       | 1.403.325,00 | 420.998,00   |                    |         |          | Proje Aşamasında               |
| 5       | ÖZEL           | Yelesen Köyü İlkokulu                           | 4 Derslik      | MERKEZ      |                       | 1.403.325,00 | 420.998,00   |                    |         |          | Proje Aşamasında               |
| 6       | ÖZEL           | Karşıyaka Mahallesi Anaokulu                    | 8 Derslik      | MERKEZ      |                       | 4.290.000,00 | 1.287.000,00 |                    |         |          | Proje Aşamasında               |
| 7       | ÖZEL           | Şehit Mustafa Gündoğdu İlkokulu                 | 16 Derslik     | MERKEZ      |                       | 6.168.555,00 | 1.850.567,00 |                    |         |          | Proje Aşamasında               |
| 8       | ÖZEL           | Şhit Mustafa Gündoğdu Ortaokulu Ek Derslik      | 8 Ek Derslik   | MERKEZ      |                       | 3.037.500,00 | 911.250,00   |                    |         |          | Proje Aşamasında               |
| 9       | ÖZEL           | Ağaçeli İlkokulu                                | 4 Ek Derslik   | MERKEZ      |                       | 1.403.325,00 | 420.998,00   |                    |         |          | Proje Aşamasında               |
| 10      |                | 100.Yıl Ortaokulu Onarım İşi                    | Onarım         | MERKEZ      |                       | 96.760,00    | 96.760,00    | 96.760,00          | 100%    | 100%     | İş Bitti                       |
| 11      |                | Alatepe İlkokulu                                | Onarım         | MERKEZ      |                       | 146.320,00   | 146.320,00   | 146.320,00         | 100%    | 100%     | İş Bitti                       |
| 12      |                | Yukarı Ağaçeli İlkokulu                         | Onarım         | MERKEZ      |                       | 60.509,00    | 60.509,00    | 54.606,00          | 100%    | 100%     | İş Bitti                       |
| 13      |                | İMKB Sarayı İlkokulu                            | Onarım         | MERKEZ      |                       | 56.372,00    | 56.372,00    | 56.372,00          | 100%    | 100%     | İş Bitti                       |
| 14      |                | Ilıcalar Uzundere İlkokulu                      | Onarım         | MERKEZ      |                       | 85.169,00    | 85.169,00    | 85.169,00          | 100%    | 100%     | İş Bitti                       |
| 15      |                | Kardeşler İlkokulu                              | Onarım         | MERKEZ      |                       | 36.231,00    | 36.231,00    | 36.231,00          | 100%    | 100%     | İş Bitti                       |
| 16      |                | Çeltiksuyu Sabah Gazetesi Ortaokulu             | Onarım         | MERKEZ      |                       | 106.200,00   | 106.200,00   | 106.200,00         | 100%    | 100%     | İş Bitti                       |
| 17      |                | Ilıcalar Ortaokulu                              | Onarım         | MERKEZ      |                       | 56.430,00    | 56.430,00    | 56.430,00          | 100%    | 100%     | İş Bitti                       |
| 18      |                | İbni Sina Ortaokulu                             | Onarım         | MERKEZ      |                       | 148.391,00   | 148.391,00   | 148.391,00         | 100%    | 100%     | İş Bitti                       |
| 19      |                | İMKB Kaleönü Ortaokulu                          | Onarım         | MERKEZ      |                       | 211.220,00   | 211.220,00   | 211.220,00         | 100%    | 100%     | İş Bitti                       |
| 20      |                | Vali Güner Orbay Ortaokulu                      | Onarım         | MERKEZ      |                       | 197.348,00   | 197.348,00   | 197.348,00         | 100%    | 100%     | İş Bitti                       |
| 21      |                | İçmeler Mehmet Akif İnan Ortaokulu              | Onarım         | MERKEZ      |                       | 52.187,00    | 52.187,00    | 52.187,00          | 100%    | 100%     | İş Bitti                       |
| 22      |                | Cumhuriyet Kız YBO                              | Onarım         | MERKEZ      |                       | 651.360,00   | 651.360,00   | 651.360,00         | 100%    | 100%     | İş Bitti                       |
| 23      |                | Papatya Anaokulu                                | Onarım         | MERKEZ      |                       | 48.474,00    | 48.474,00    | 48.474,00          | 100%    | 100%     | İş Bitti                       |
| 24      |                | Saray Anaokulu                                  | Onarım         | MERKEZ      |                       | 68.581,00    | 68.581,00    | 68.581,00          | 100%    | 100%     | İş Bitti                       |
| 25      |                | Karşıyaka Anaokulu                              | Onarım         | MERKEZ      |                       | 17.526,00    | 17.526,00    | 17.526,00          | 100%    | 100%     | İş Bitti                       |
| 26      |                | Sultan Abdulhamit Han Ortaokulu (Markiz Yapımı) | Onarım         | MERKEZ      |                       | 73.160,00    | 73.160,00    |                    |         |          | İş devam ediyor                |
| 27      |                | Atatürk İlkokulu (Çevre Düzenlenmesi)           |                |             |                       |              |              |                    |         |          |                                |
| 28      |                | Kazım Karabekir İlkokulu Erişilebilirlik        | Onarım         | MERKEZ      |                       | 74.340,00    | 743.440,00   |                    |         |          | İş devam ediyor                |
| 29      | ÖZEL           | Adaklı YBO                                      | 4 Ek Derslik   | ADAKLI      |                       | 3.481.000,00 | 1.179.360,00 |                    |         |          | İş devam ediyor                |
| 30      | ÖZEL           | Adaklı Merkez İlkokulu                          | 4 Derslik      | ADAKLI      |                       | 3.481.000,00 | 1.179.360,00 |                    |         |          | İş devam ediyor                |
| 31      | ÖZEL           | Adaklı YBO Pansiyon                             | 100 Öğrencili  | ADAKLI      |                       | 6.176.300,00 | 1.851.000,00 |                    |         |          | Proje çalışmaları devam ediyor |
| 32      | ÖZEL           | Elmadüzü Köyü İlkokulu Lojman                   | 2 Lojman       | ADAKLI      |                       | 241.900,00   | 253.700,00   |                    |         |          | İş devam ediyor                |
| 33      | ÖZEL           | Doğankaya Köyü İlkokulu Lojman                  | 2 Lojman       | ADAKLI      |                       | 282.020,00   | 282.020,00   |                    |         |          | İş devam ediyor                |
| 34      | ÖZEL           | Milli Eğitim Vakfı Ek Derslik İlkokul           | 8 Ek Derslik   | GENÇ        | 410.916,96            | 1.100.000,00 | 689.683,00   | 630.674,00         | 100%    | 100%     | İş Bitti                       |

|    |              |   |               |            |              |                |               |              |      |      |                                |
|----|--------------|---|---------------|------------|--------------|----------------|---------------|--------------|------|------|--------------------------------|
| 35 |              | Genç YBO  | Onarım        | GENÇ       |              | 707.307,80     | 707.307,80    | 707.307,80   | 100% | 100% | İş Bitti                       |
| 36 |              | Genç İnönü İlkokulu                             | Onarım        | GENÇ       |              | 122.514,00     | 122.514,00    | 122.514,00   | 100% | 100% | İş Bitti                       |
| 37 | ÖZEL-2004/56 | Karlıova YİBO (İkmal İnşaat) 200 Öğr.Pans       | 14 Derslik +  | KARLIOVA   | 2.296.342,00 | 3.197.475,50   | 901.133,00    | 901.133,14   | 100% | 100% | İş Bitti                       |
| 38 | ÖZEL         | Öğretmen Hüseyin Hüsnü Tekışık İlk ve Ortaokulu | 16 Ek Derslik | KARLIOVA   |              | 6.600.100,00   | 1.980.030,00  |              |      |      | Proje Aşamasında               |
| 39 | ÖZEL         | Karabalçık Köyü İlkokulu                        | 4 Ek Derslik  | KARLIOVA   |              | 1.501.500,00   | 450.450,00    |              |      |      | Proje Aşamasında               |
| 40 |              | Kanıtah İlkokulu                                | Onarım        | KARLIOVA   |              | 147.500,00     | 147.500,00    | 147.500,00   | 100% | 100% | İş Bitti                       |
| 41 | ÖZEL         | Kiğı YBO  | 4 Ek Derslik  | KİĞİ       |              | 3.931.200,00   | 1.179.360,00  |              |      |      | İhale çalışmaları devam ediyor |
| 42 | ÖZEL         | Kiğı Merkez İlkokulu                            | 4 Derslik     | KİĞİ       |              | 3.931.200,00   | 1.179.360,00  |              |      |      | İhale çalışmaları devam ediyor |
| 43 | ÖZEL         | Hazarşah Köyü Eski Yeryeşim İlkokulu            | 4 Ek Derslik  | SOLHAN     |              | 3.540.000,00   | 1.179.360,00  |              |      |      | İş devam ediyor                |
| 44 | ÖZEL         | Yeni Mahalle İlkokulu                           | 16 Derslik    | SOLHAN     |              | 6.600.100,00   | 1.980.030,00  |              |      |      | Proje Aşamasında               |
| 45 |              | İMKB Arakonak Ortaokulu Genel Onarım İşi        | Onarım        | SOLHAN     |              | 144.506,00     | 144.506,00    | 144.506,00   | 100% | 100% | İş Bitti                       |
| 46 |              | Öğretmen Veli Tuğa İlkokulu Genel Onarım İşi    | Onarım        | SOLHAN     |              | 99.238,00      | 99.238,00     | 99.238,00    | 100% | 100% | İş Bitti                       |
| 47 |              | Atatürk İlkokulu (Çevre Düzenlenmesi)           | Onarım        | SOLHAN     |              | 42.372,00      | 42.372,00     | 42.372,00    | 100% | 100% | İş Bitti                       |
| 48 | ÖZEL         | Yayladere İlkokulu                              | 4 Ek Derslik  | YAYLADE RE |              | 3.931.200,00   | 1.179.360,00  |              |      |      | İhale çalışmaları devam ediyor |
| 49 | ÖZEL         | Yedisu YBO                                      | 4 Ek Derslik  | YEDİSU     |              | 3.931.200,00   | 1.179.360,00  |              |      |      | İhale çalışmaları devam ediyor |
| 50 |              | Yedisu YBO Pansiyon                             | 100 Öğrencili | YEDİSU     |              | 6.176.300,00   | 1.851.189,00  |              |      |      | Proje Aşamasında               |
| 51 | ÖZEL         | Yedisu Merkez İlkokulu                          | 4 Derslik     | YEDİSU     |              | 3.931.200,00   | 1.179.360,00  |              |      |      | İhale çalışmaları devam ediyor |
|    |              | TOPLAM  |               |            | 2.707.258,96 | 101.695.406,30 | 35.093.012,80 | 5.264.689,94 |      |      |                                |

**ÇEVRE VE  
ŞEHİRCİLİK İL  
MÜDÜRLÜĞÜ  
2016 YILI  
FAALİYET  
RAPORU**

**BİNGÖL VALİLİĞİ**  
**ÇEVRE VE ŞEHİRCİLİK İL MÜDÜRLÜĞÜ**

| ÜNVANI           | MEVCUT | ÜNVANI            | MEVCUT |
|------------------|--------|-------------------|--------|
| Şube Müdürü      | 6      | Şehir Plancısı    | 1      |
| Mimar            | 4      | Jeoloji Mühendisi | 3      |
| İnşaat Mühendisi | 6      | Harita Mühendisi  | 2      |
| Mak.Müh.         | 3      | Çevre Mühendisi   | 3      |
| Elk./Elk. Müh.   | 2      | DİĞER             | 28     |
| Tekniker         | 23     | TOPLAM            | 81     |

| 1- HİZMET BİNASI |              |
|------------------|--------------|
| ARSA TOPLAMI     | 13.007,89 m2 |
| İNŞAAT YILI      | 2016         |
| OTURUM ALANI     | 1.178 m2     |
| KAT ADEDİ        | B+Z+4/5853m2 |

| 2- SOSYAL TESİS |            |
|-----------------|------------|
| MİSAFİRHANE     | 26 Yataklı |
| YEMEKHANE       | 100 m2     |
| LOKAL           | 70 m2      |

| 3- LOJMANLAR |                 |
|--------------|-----------------|
| ARSA TOPLAMI | 12.000 M2       |
| İNŞAAT YILI  | 1987            |
| DAİRE SAYISI | 2 BLOK 16 DAİRE |
| KAT ADEDİ    | B+Z+3 KATLI     |

| 4-ARAÇLAR    |                      |
|--------------|----------------------|
| ARAÇ PLAKASI | MODEL -MARKASI       |
| 12 AN 444    | 2005-HYUNDAİ         |
| 12 AT 666    | 2011-NİSSAN NAVARA   |
| 12 AF 112    | 2011-RENAULT FLUENCE |
| 12 AU 444    | 2011-ISUZU           |
| 12 AE 857    | 2013-FİAT DOBLO      |
| 12 AN 111    | 2015-PASSAT          |

## 1-BİLGİ TEKNOLOJİLERİ İNSAN KAYNAKLARI VE DESTEK HİZMETLERİ ŞUBE MÜDÜRLÜĞÜ

| <b>PERSONEL SAYILARI</b> |        |                    |        |
|--------------------------|--------|--------------------|--------|
| ÜNVANI                   | MEVCUT | ÜNVANI             | MEVCUT |
| Şube Müdürü              | 1      | Ayniyat Saymanı    | 1      |
| Mimar                    | -      | Genel İdari HS     | 12     |
| İnşaat Mühendisi         | -      | Yardımcı Hizmetler | 1      |
| Mak.Müh.                 | -      | İşçi               | 2      |
| Elk./Elk. Müh.           | -      | DİĞER              | 2      |
| Tekniker                 | 2      | TOPLAM             | 21     |

## FAALİYET İÇMALI

| ALAN  | KONU   | İŞLEM             |
|---|--|-------------------|
|   |  | 2016 YILI TOPLAMI |
| <b>COĞRAFI BİLGİ SİSTEMLERİ VE BİLİŞİM HİZMETLERİNE İLİŞKİN KONULAR</b> | MOBİL KARAR DESTEK SİSTEMİ (MKDS) UYGULAMASINA GİRİLEN | 9                 |
|   | EDYS GİREN EVRAK SAYISI (AYLIK)                        | 6507              |
|   | EDYS ÇIKAN EVRAK SAYISI (AYLIK)                        | 4866              |
| <b>DİĞER KONULAR</b>  | HİZMET ALIMI YÖNTEMİYLE ÇALIŞTIRILAN PERSONEL SAYISI   | 15                |
|   | HİZMET ALIMI ÖDEME TUTARI                              | 459.642 TL        |
|   | PERSONEL GİDERLERİ TOPLAMI                             | 5.421.634 TL      |
|   | MİSAFİR HANE GELİR TOPLAMI                             | 7.350 TL          |
| <b>DİĞER KONULAR</b>  | BİMER BAŞVURU SAYISI                                   | 26                |
|   | BİMER BAŞVURULARINA VERİLEN CEVAP SAYISI               | 22                |
|   | ALO 181 ŞİKAYET SAYISI                                 | 354               |
|   | DÖNER SERMAYE GELİRLERİ TOPLAMI                        | 555.976 TL        |

## 2-İMAR VE PLANLAMA ŞUBE MÜDÜRLÜĞÜ

| ÜNVANI           | MEVCUT | ÜNVANI            | MEVCUT    |
|------------------|--------|-------------------|-----------|
| Şube Müdürü      | 1      | Şehir Plancısı    | -         |
| Mimar            | -      | Jeoloji Mühendisi | 3         |
| İnşaat Mühendisi | 1      | Harita Mühendisi  | 1         |
| Mak.Müh.         | -      | Çevre Mühendisi   | -         |
| Elk./Elk. Müh.   | -      | DİĞER             | 3         |
| Tekniker         | 4      | <b>TOPLAM</b>     | <b>13</b> |



## İMAR PLANLAMA ŞUBE MÜDÜRLÜĞÜ FAALİYET İCMALI

| ALAN                                | KONU  | İŞLEM             |
|-------------------------------------|---|-------------------|
|                                     |   | 2016 YILI TOPLAMI |
| MEKANSAL PLANLAMAYA İLİŞKİN KONULAR | İL MÜDÜRLÜĞÜNCE ONAYLANAN JEOLJİK/JEOTEKNİK ETÜT SAYISI                         | 8                 |
|                                     | ONAYLANMASI İÇİN BAKANLIĞA GÖNDERİLEN İMAR PLANI/PLAN DEĞİŞİKLİK TEKLİFİ SAYISI | 6                 |
|                                     | İLGİLİ KURUMLARA, İMAR MEVZUATI KAPSAMINDA VERİLEN GÖRÜŞ SAYISI                 | 2                 |
|                                     | 1/100.000 ÖLÇEKLİ ÇDP KAPSAMINDA VERİLEN GÖRÜŞ SAYISI                           | 38                |
|                                     | VERİLEN İŞYERİ AÇMA BELGESİ SAYISI  | -                 |
| T.V.K KONULAR                       | TVK BÖLGE KOMİSYONU TOPLANTI VE KARAR SAYISI                                    | -                 |
|                                     | DEĞERLENDİRMESİ YAPILAN TESCİLLİ DOĞAL SİT ALANI SAYISI                         | -                 |
|                                     | TAMAMLANAN PROTOKOLLÜ İŞLERİN SAYISI  | -                 |
| İSKAN KONULARI                      | YATIRIM PROGRAMINDAKİ KÖY SAYISI (5543)   | 15                |
|                                     | TAMAMLANAN KONUT SAYISI (5543)  | 3                 |
|                                     | DEVAM EDEN KONUT SAYISI (5543)  | 18                |
|                                     | YAPILAN ÖDEME TUTARI (1000 TL)  | 250 ₺             |
|                                     | ETÜT PROJE PROGRAMINDAKİ KÖY SAYISI   | 4                 |
|                                     | ETÜT PROJE PROGRAMINDAKİ KONUT SAYISI   | 318               |
|                                     | YERLERİNİN KAMULAŞTIRILMASI SONUCU İSKAN EDİLEN AİLE SAYISI                     | -                 |
| KOOPERATİF KONULARI                 | TOPLAM KOOPERATİF SAYISI  | 20                |
|                                     | YAPILAN GENEL KURUL SAYISI  | 14                |
|                                     | YENİ KURULAN KOOPERATİF SAYISI  |                   |

### 3-YAPIM VE PROJE ŞUBE MÜDÜRLÜĞÜ

| ÜNVANI           | MEVCUT | ÜNVANI            | MEVCUT |
|------------------|--------|-------------------|--------|
| Şube Müdürü      | 1      | Şehir Plancısı    | -      |
| Mimar            | 3      | Jeoloji Mühendisi | -      |
| İnşaat Mühendisi | 2      | Harita Mühendisi  | 1      |
| Mak.Müh.         | 3      | Çevre Mühendisi   | -      |
| Elk./Elk. Müh.   | 2      | DİĞER             | 3      |
| Tekniker         | 7      | TOPLAM            | 22     |

#### FAALİYET İCMALİ

| KONUSU  | 2016 YILI ADET |
|---|----------------|
| YAKLAŞIK MALİYET ÇALIŞMASI (YENİ BINA + ONARIM)   | 52             |
| ÖDENEK TEMİNİNE ESAS KEŞİF ÖZETLERİ   | 105            |
| TEKNİK RAPOR  | 48             |
| PROJE İNCELENMESİ   | 3              |
| ÖZEL KURULUŞLAR UYGUNLUK GÖRÜŞÜ DÜZENLENMESİ  | -              |
| YAPI DENETİM FAALİYETLERİ (BAKANLIĞIMIZ YATIRIM PROGRAMINDA OLMAYIP YAPIMI DEVAM EDEN )   | 13             |
| YAPI DENETİM FAALİYETLERİ (BAKANLIĞIMIZ YATIRIM PROGRAMINDA OLUP DEVAM EDEN BAKANLIĞIMIZ YATIRIM PROGRAMINDA OLUP PROJE VE MALİYET ÇALIŞMALARI DEVAM EDEN İŞLER | 8              |
| 2   | 2              |
| ÇEŞİTLİ YAZIŞMALAR (TEKNİK RAPOR, İNCELEME VE GÖREVLENDİRMELER)   | 60             |
| YEREL YÖNETİMLERE YAPILAN ŞARTLI NAKDİ YARDIMLAR  | -              |
| İNCELENEN VE TAHAKKUKA BAĞLANAN HAKEDİŞ SAYISI  | 21             |
| YAPILAN GEÇİCİ KABUL SAYISI   | 10             |
| YAPILAN KESİN KABUL SAYISI  | 4              |
| İNCELENEN VE ONAYLANAN KESİN HESAP SAYISI   | 9              |
| DÜZENLENEN İŞ BITİRME/İŞ DENETLEME/İŞ DENEYİM BELGE SAYISI  | 3              |
| DÜZENLENEN İŞ ARTIŞI/İŞ EKSİLİŞİ SÖZLEŞME SAYISI  | 9              |
| YAPILAN FESİH SAYISI  |                |
| VERİLEN TEMLİK SAYISI   |                |

#### YAPI DENETİMİ FAALİYETLERİ

|                               | SAYISI | SÖZLEŞME BEDELİ | ÖDENEN TUTAR   |
|-------------------------------|--------|-----------------|----------------|
| TOPAM PROJE SAYISI            | 174    | 166.501.644 TL  | 147.668.971 TL |
| GEÇİCİ KABULÜ YAPILAN         | 113    | 106.999.034 TL  | 106.144.747 TL |
| BAŞLANMAMIŞ PROJE SAYISI      | 7      | -               | -              |
| DEVAM EDEN PROJE SAYISI       | 54     |                 |                |
| 2013 YILI PROJE SAYISI        | 46     | 53.972.023 TL   | 53.182.706 TL  |
| 2014 YILI PROJE SAYISI        | 43     | 60.738.740 TL   | 58.533.168 TL  |
| 2015 YILI PROJE SAYISI        | 58     | 41.738.434 TL   | 33.262.437 TL  |
| 2016 YILI PROJE SAYISI        | 20     | 10.008.446 TL   | 2.690.659 TL   |
| GENEL BÜTÇE YATIRIMLARI       | 23     | 54.801.480 TL   | 45.127.979 TL  |
| A-İSKAN YATIRIMLARI           | 15     | 31.809.300 TL   | 28.347.405 TL  |
| A1-İSKAN TAMAMLANAN           | 4      | 5.196.000 TL    | 5.196.000 TL   |
| A2-İSKAN DEVAM EDEN           | 11     | 26.613.300 TL   | 23.151.405 TL  |
| B-DİĞER                       | 8      | 22.992.180 TL   | 16.780.574 TL  |
| B1-TAMAMLANAN                 | 4      | 10.867.180 TL   | 10.739.785 TL  |
| B2-DEVAM EDEN                 | 1      | 12.125.000 TL   | 6.040.789 TL   |
| B3-BAŞLANMAYAN                | 3      | -               | -              |
| GENEL BÜTÇE DEVAM EDEN TOPLAM | 12     | 38.738.300 TL   | 29.192.194 TL  |
| DİĞER KURUM YATIRIMLARI       | 151    | 111.700.164 TL  | 102.540.992 TL |
| A1-TAMAMLANAN                 | 105    | 90.935.854 TL   | 90.208.963 TL  |
| A2-BAŞLANMAYAN                | 4      | 44.000 TL       | -              |
| A3-DEVAM EDEN *               | 42     | 20.720.310 TL   | 12.332.029 TL  |

**YAPI DENETİM VE YAPI MALZEMELERİ FAALİYET İÇMALİ**

| FAALİYETİN ADI  | FAALİYET KONUSU  | 2016<br>YILI MİKTARI      |
|---|--|---------------------------|
| BELGE<br>DÜZENLEME<br>FAALİYETİ                           | YDK BELGE DÜZENLEMESİ  | 3                         |
|   | YDK BELGE İPTALİ   | -                         |
|   | LABORATUVAR BELGE DÜZENLEMESİ                                  | -                         |
|   | LABORATUVAR BELGE İPTALİ                                       | -                         |
|   | DENETÇİ BELGE DÜZENLEMESİ                                      | 3                         |
|   | DENETÇİ BELGE İPTALİ   | -                         |
|   | TOPLAM YAPI MÜTEAHHİDİ YETKİ                                   | 125                       |
|   | TOPLAM GEÇİCİ USTALIK YETKİ                                    | 59                        |
| YAPI<br>DENETİM<br>FİRMALARI                              | AKTİF FİRMA SAYISI   | 7                         |
|   | DENETÇİ SAYISI   | -                         |
|   | KONTROL ELEMANI SAYISI   | -                         |
|   | YARDIMCI KONTROL ELEMANI SAYISI                                | -                         |
|   | TOPLAM DENETLENEN YİBF SAYISI                                  | -                         |
|   | TOPLAM DENETLENEN ALAN (M2)                                    | -                         |
| DENETİM<br>FAALİYETLERİ                                   | TOPLAM BÜRO DENETİMİ SAYISI                                    | 12                        |
|   | TOPLAM ŞANTİYE DENETİMİ SAYISI                                 | 37                        |
|   | TOPLAM DENETÇİ GİRİŞİ SAYISI                                   | 3                         |
|   | TOPLAM DENETÇİ İSTİFA SAYISI                                   | -                         |
|   | TOPLAM KONTROL ELEMANI GİRİŞ SAYISI                            | 5                         |
|   | TOPLAM KONTROL ELEMANI İSTİFA SAYISI                           | 2                         |
|   | TOPLAM YAPI DEN. İZİN BELG. VİZE/ADRES<br>DEĞİŞ/KURULUŞ SAYISI | 3                         |
|   | VATANDAŞLARCA YAPILAN YDK ŞİKAYET SAYISI                       | 8                         |
|   | YDK UYGUNSUZLUK BELEDİYE BİLDİRİM SAYISI                       | -                         |
|   | YDK İÇİN HAZIRLANAN TEKNİK İNCELEME RAPOR<br>SAYISI            | 13                        |
|   | YAPI BETON, ZEMİN LABORATUVARI DENETİM SAYISI                  | 1                         |
|   | BETON LABORATUVARI VİZE BELGE BAŞVURU SAYISI                   | 1                         |
|   | YAPI MALZEMESİ<br>DENETİMİ<br>FAALİYETLERİ                     | TAZE BETON SANTRAL SAYISI |
| PGD FAALİYET SAYISI                                       |  | 84                        |
| TAZE BETON DENETİM SAYISI                                 |  | 84                        |
| AGREGA DENETİM SAYISI                                     |  | -                         |
| TUĞLA DENETİM SAYISI                                      |  | -                         |
| DEMİR DENETİM SAYISI                                      |  | -                         |
| DİĞER MALZEME DENETİM SAYISI                              |  | -                         |
| YM. PGD SONRASI UYGULANAN İDARİ YAPTIRIM<br>KARARI SAYISI |  | 7                         |
| YM. PGD SONRASI UYGULANAN İDARİ YAPTIRIM<br>TUTARI        |  | 159.307 ₺                 |
| LABORATUVAR<br>FAALİYETLERİ                               | TOPLAM BETON KIRIM (Takım) SAYISI                              | 209                       |
|   | TOPLAM DEMİR ÇEKME (Takım) SAYISI                              | 1                         |

#### 4-ÇED VE ÇEVRE HİZMETLERİ ŞUBE MÜDÜRLÜĞÜ

| ALAN                                   | KONU  | İŞLEM            |
|--|---|------------------|
|  |   | 2016 YILI TOPLAM |
| ÇEVRE FAALİYET İÇMALI                  | MÜRACAATI ALINAN PROJE TANITIM DOSYA SAYISI   | 5                |
|  | ÇED BAŞVURUSU YERİNDE İNCELEME SAYISI (KAPSAM İÇİ/DIŞI)   | 6                |
|  | "ÇED GEREKLİ DEĞİLDİR" KARAR SAYISI   | 6                |
|  | "ÇED GEREKLİDİR" KARAR SAYISI   | 1                |
|  | ÇED'e TABİ OLMAYAN BAŞVURU SAYISI (KAPSAM DIŞI DOSYA SAYISI)  | 33               |
|  | İL MÜDÜRLÜĞÜ UYGUNLUK YAZISI SAYISI   | 2                |
|  | ÇEVRE İZİN VE LİSANS YÖNETMELİĞİ KAPSAMINDA İL MÜDÜRLÜĞÜNCE VERİLEN VALİLİK TESPİT RAPORU YAZISI SAYISI     | 3                |
|  | ÇEVRE İZİN VE LİSANS YÖNETMELİĞİ KAPSAMINDA VERİLEN ÇEVRE İZİN/ÇEVRE İZİN VE LİSANS MUAFİYET BELGESİ SAYISI | -                |
| VERİLEN GEÇİCİ FAALİYET BELGESİ SAYISI | 5   |                  |
| ÇED KONULARI                           | İPTAL EDİLEN GEÇİCİ FAALİYET BELGESİ SAYISI   | -                |
|  | DÜZENLENEN ÇEVRE İZİN/ÇEVRE İZİN VE LİSANS BELGESİ SAYISI   | 9                |
|  | ÇEVRE İZİN/ÇEVRE İZİN VE LİSANS BELGESİ İPTAL SAYISI  | -                |
|  | ÇEVRE İZİNİ MUAFİYET SAYISI   | -                |
|  | ÇEVRE DENETİM SAYISI  | 26               |
|  | YETKİLİ ÇEVRE LABORATUVARLARININ YERİNDE DENETİM SAYISI   | -                |
|  | EGZOZ EMİSYON ÖLÇÜMÜ YETKİ BELGE SAYISI   | -                |
|  | PROJE SAHİBİ DEĞİŞİKLİĞİ SAYISI (UNVAN DEĞİŞİKLİĞİ)   | 1                |
|  | DEĞERLENDİRİLEN EGZOZ EMİSYON ÖLÇÜM BİLDİRİM SAYISI   | -                |
|  | EGZOZ EMİSYONU DENETİM SAYISI (ARAÇ)  | -                |
|  | KESİLEN İDARİ PARA CEZASI MİKTARI (TL)  | -                |
|  | PROJE TANITIM DOSYASI İPTAL/İADE SAYISI   | 61.944 ₺         |
|  | BAKANLIK MERKEZİNE ONLİNE BAĞLANTISI TAMAMLANAN ATIKSU ARITMA TESİSİ SAYISI                                 | 1                |
| ÇEVRE YÖNETİMİ KONULARI                | VERİLEN İTHAL KATI YAKIT UYGUNLUK BELGESİ SAYISI  | -                |
|  | VERİLEN YERLİ KATI YAKIT UYGUNLUK İZİN BELGESİ SAYISI   | -                |
|  | ATIK SU ARITMA TESİSİ PROJE ONAY SAYISI   | -                |
|  | ENERJİ TEŞVİKİNDEN YARARLANMAK İÇİN GERİ ÖDEME BELGESİ DÜZENLENEN TESİS SAYISI                              | -                |
|  | TEHLİKESİZ ATIK TOPLAMA AYIRMA TESİSİ BELGE SAYISI  | 1                |
|  | VERİLEN TEHLİKELİ ATIK GEÇİCİ DEPOLAMA İZİNİ SAYISI   | -                |
|  | VERİLEN İTHAL KATI YAKIT UYGUNLUK BELGESİ SAYISI  | -                |

**ÇED VE ÇEVRE HİZMETLERİ ŞUBE MÜDÜRLÜĞÜ FAALİYET İCMALİ****5-ALTYAPI VE KENTSEL DÖNÜŞÜM HİZMETLERİ ŞUBE MÜDÜRLÜĞÜ**

| ÜNVANI           | MEVCUT | ÜNVANI            | MEVCUT |
|------------------|--------|-------------------|--------|
| Şube Müdürü      | 1      | Şehir Plancısı    | 1      |
| Mimar            | -      | Jeoloji Mühendisi | -      |
| İnşaat Mühendisi | 2      | Harita Mühendisi  | -      |
| Mak.Müh.         | -      | Çevre Mühendisi   | -      |
| Elk./Elk. Müh.   | -      | DİĞER             | 1      |
| Tekniker         | 1      | TOPLAM            | 6      |

**KENTSEL DÖNÜŞÜM FAALİYET İCMALİ**

| KONU  | 2016 YILI TOPLAMI |
|---|-------------------|
| İLAN EDİLEN RİSKLİ ALAN SAYISI / MİKTARI            | -                 |
| TESPİT EDİLEN REZERV ALAN SAYISI / MİKTARI          | -                 |
| RİSKLİ YAPI TEKLİFİ İNCELEMESİ YAPILAN DOSYA SAYISI | 329               |
| TESPİT EDİLEN RİSKLİ YAPI SAYISI                    | 307               |
| YIKILAN RİSKLİ BİNA SAYISI                          | 448               |
| AÇIK ARTTIRMA USULÜ YAPILAN SATIŞ SAYISI            | -                 |
| KİRA YARDIMI ALMASI UYGUN GÖRÜLEN HAKSAHİBİ SAYISI  | 362               |
| KİRA YARDIMI ALMASI UYGUN GÖRÜLEN KİRACI SAYISI     | 16                |
| ÖDENEN KİRA YARDIMI TUTARI                          | 5.242.788 ₺       |

**SOSYAL  
HİZMETLER  
MERKEZİ  
2016 YILI  
FAALİYET  
RAPORU**

| PERSONEL DURUMU                    |   |                           |    |
|------------------------------------|---|---------------------------|----|
| Kuruluş Müdürü (Sosyolog )         | 1 | V.H.K.İ.                  | 0  |
| Kuruluş Müdür Yrd.                 | 1 | Memur                     | 0  |
| Sosyal Çalışmacı (2 Kişi askerde ) | 6 | Şoför                     | 1  |
| Sosyolog                           | 8 | Hizmetli                  | 3  |
| Psikolog                           | 1 | Tekniker                  | 1  |
| Öğretmen                           | 1 | Ek Ders Karşılığı Çalışan | 2  |
| Programcı                          | 1 | Toplam                    | 26 |

| ÖZEL HİZMET ALIMI              |   |                             |    |
|--------------------------------|---|-----------------------------|----|
| Danışma Yönlendirme Hiz. Alımı | 2 | Araç Kiralama Hizmet Alımı  | 4  |
| Temizlik Hizmet Alımı          | 2 | ASDEP (Danışma Yönlendirme) | 14 |
| Kaloriferci Hizmet Alımı       | 1 |                             |    |
| Özel Güvenlik Hizmet Alımı     | 1 |                             |    |

| SED (ANY) AYLIK İŞLEM SAYISI |   |      |       |      |       |       |         |        |         |       |      |       |        |        |              |
|------------------------------|---|------|-------|------|-------|-------|---------|--------|---------|-------|------|-------|--------|--------|--------------|
|                              |   | OCAK | ŞUBAT | MART | NİSAN | MAYIS | HAZİRAN | TEMMUZ | AĞUSTOS | EYLÜL | EKİM | KASIM | ARALIK | TOPLAM | GENEL TOPLAM |
| SED Aylık İşlem Sayısı       | K | 30   | 42    | 27   | 41    | 44    | 70      | 58     | 36      | 30    | 44   | 71    | 83     | 576    | 1103         |
|                              | E | 31   | 52    | 31   | 49    | 44    | 79      | 52     | 32      | 47    | 31   | 31    | 48     | 527    |              |
| SED Aylık Bağlanan           | K | 18   | 28    | 18   | 23    | 33    | 30      | 22     | 15      | 17    | 43   | 58    | 26     | 331    | 625          |
|                              | E | 16   | 25    | 21   | 28    | 39    | 30      | 21     | 21      | 26    | 27   | 27    | 13     | 294    |              |
| SED Aylık Denetim            | K | 0    | 0     | 0    | 20    | 0     | 27      | 35     | 34      | 12    | 61   | 1     | 7      | 197    | 350          |
|                              | E | 0    | 0     | 0    | 17    | 0     | 27      | 34     | 31      | 18    | 22   | 0     | 4      | 153    |              |

| ÖZEL KREŞ DENETİM SAYISI |      |       |      |       |       |         |        |         |       |      |       |        |        |  |
|--------------------------|------|-------|------|-------|-------|---------|--------|---------|-------|------|-------|--------|--------|--|
|                          | OCAK | ŞUBAT | MART | NİSAN | MAYIS | HAZİRAN | TEMMUZ | AĞUSTOS | EYLÜL | EKİM | KASIM | ARALIK | TOPLAM |  |
| Özel Kreş Denetim Sayısı | 0    | 0     | 3    | 0     | 0     | 0       | 0      | 0       | 3     | 0    | 3     | 0      | 9      |  |

| EVDE BAKIM HİZMETİ AYLIK İŞLEM SAYISI |   |      |       |      |       |       |         |        |         |       |      |       |        |        |              |
|---------------------------------------|---|------|-------|------|-------|-------|---------|--------|---------|-------|------|-------|--------|--------|--------------|
|                                       |   | OCAK | ŞUBAT | MART | NİSAN | MAYIS | HAZİRAN | TEMMUZ | AĞUSTOS | EYLÜL | EKİM | KASIM | ARALIK | TOPLAM | GENEL TOPLAM |
| EBH Aylık İşlem Sayısı                | K | 67   | 54    | 30   | 38    | 32    | 26      | 34     | 39      | 38    | 48   | 45    | 36     | 487    | 915          |
|                                       | E | 62   | 53    | 30   | 33    | 39    | 29      | 28     | 20      | 22    | 35   | 43    | 34     | 428    |              |
| EBH Aylık Bağlanan Sayısı             | K | 50   | 33    | 35   | 38    | 32    | 26      | 34     | 38      | 36    | 48   | 36    | 31     | 437    | 789          |
|                                       | E | 41   | 32    | 23   | 31    | 39    | 27      | 28     | 20      | 21    | 35   | 29    | 26     | 352    |              |
| EBH Aylık Denetim                     | K | 39   | 110   | 113  | 97    | 49    | 157     | 100    | 92      | 169   | 68   | 7     | 1      | 1002   | 1966         |
|                                       | E | 41   | 102   | 133  | 103   | 33    | 144     | 76     | 98      | 157   | 61   | 14    | 2      | 964    |              |

| İSTİHDAMI GERÇEKLEŞEN/BEKLEYEN |   |      |       |      |       |       |         |        |         |       |      |       |        |        |              |
|--------------------------------|---|------|-------|------|-------|-------|---------|--------|---------|-------|------|-------|--------|--------|--------------|
|                                |   | OCAK | ŞUBAT | MART | NİSAN | MAYIS | HAZİRAN | TEMMUZ | AĞUSTOS | EYLÜL | EKİM | KASIM | ARALIK | TOPLAM | GENEL TOPLAM |
| İstihdamı Gerçekleşen          | K | 0    | 0     | 0    | 0     | 0     | 0       | 1      | 1       | 3     | 3    | 1     | 0      | 9      | 36           |
|                                | E | 0    | 0     | 0    | 0     | 0     | 0       | 3      | 2       | 8     | 9    | 5     | 0      | 27     |              |
| İstihdamı Bekleyen             | K | 2    | 0     | 1    | 1     | 1     | 1       | 8      | 2       | 2     | 3    | 4     | 4      | 29     | 83           |
|                                | E | 6    | 2     | 4    | 1     | 1     | 5       | 12     | 4       | 3     | 6    | 5     | 5      | 54     |              |

| ENGELLİ KİMLİK KARTI              |   |      |       |      |       |       |         |        |         |       |      |       |        |        |              |
|-----------------------------------|---|------|-------|------|-------|-------|---------|--------|---------|-------|------|-------|--------|--------|--------------|
|                                   |   | OCAK | ŞUBAT | MART | NİSAN | MAYIS | HAZİRAN | TEMMUZ | AĞUSTOS | EYLÜL | EKİM | KASIM | ARALIK | TOPLAM | GENEL TOPLAM |
| Engelli Kimlik Kartı İşlem Sayısı | K | 5    | 35    | 13   | 12    | 36    | 13      | 13     | 5       | 6     | 8    | 5     | 11     | 162    | 459          |
|                                   | E | 32   | 10    | 55   | 22    | 52    | 3       | 18     | 24      | 17    | 20   | 13    | 31     | 277    |              |

| SEYHAT KARTI               |   |      |       |      |       |       |         |        |         |       |      |       |        |        |              |
|----------------------------|---|------|-------|------|-------|-------|---------|--------|---------|-------|------|-------|--------|--------|--------------|
|                            |   | OCAK | ŞUBAT | MART | NİSAN | MAYIS | HAZİRAN | TEMMUZ | AĞUSTOS | EYLÜL | EKİM | KASIM | ARALIK | TOPLAM | GENEL TOPLAM |
| Seyahat Kartı İşlem Sayısı | K | 3    | 1     | 4    | 7     | 0     | 0       | 0      | 0       | 0     | 1    | 1     | 3      | 20     | 40           |
|                            | E | 1    | 2     | 2    | 5     | 0     | 0       | 1      | 1       | 1     | 1    | 3     | 3      | 20     |              |



| İNTİHAR VAKALARI        |   |      |       |      |       |       |         |        |         |       |      |       |        |        |              |
|-------------------------|---|------|-------|------|-------|-------|---------|--------|---------|-------|------|-------|--------|--------|--------------|
|                         |   | OCAK | ŞUBAT | MART | NİSAN | MAYIS | HAZİRAN | TEMMUZ | AĞUSTOS | EYLÜL | EKİM | KASIM | ARALIK | TOPLAM | GENEL TOPLAM |
| İntihara Teşebbüs Eden  | K | 0    | 0     | 0    | 0     | 0     | 0       | 0      | 0       | 0     | 0    | 0     | 0      | 0      | 0            |
|                         | E | 0    | 0     | 0    | 0     | 0     | 0       | 0      | 0       | 0     | 0    | 0     | 0      | 0      |              |
| İntihar Edip Vefat Eden | K | 2    | 1     | 0    | 1     | 0     | 0       | 5      | 0       | 0     | 0    | 1     | 0      | 10     | 12           |
|                         | E | 0    | 0     | 0    | 0     | 0     | 0       | 0      | 0       | 1     | 1    | 0     | 0      | 2      |              |
| İntihar Danışmanlık     | K | 4    | 15    | 20   | 20    | 10    | 3       | 21     | 40      | 5     | 0    | 0     | 0      | 138    | 193          |
|                         | E | 20   | 2     | 10   | 2     | 1     | 0       | 6      | 13      | 1     | 0    | 0     | 0      | 55     |              |

| AİLE EĞİTİM PROGRAMI /MESLEKİ TANITIM |   |      |       |      |       |       |         |        |         |       |      |       |        |        |              |
|---------------------------------------|---|------|-------|------|-------|-------|---------|--------|---------|-------|------|-------|--------|--------|--------------|
|                                       |   | OCAK | ŞUBAT | MART | NİSAN | MAYIS | HAZİRAN | TEMMUZ | AĞUSTOS | EYLÜL | EKİM | KASIM | ARALIK | TOPLAM | GENEL TOPLAM |
| Aile Eğitim Programı                  | K | 124  | 130   | 115  | 54    | 31    | 28      | 28     | 30      | 0     | 75   | 0     | 490    | 1105   | 2314         |
|                                       | E | 63   | 203   | 14   | 76    | 20    | 294     | 1      | 30      | 0     | 131  | 0     | 377    | 1209   |              |
| Mesleki Tanıtım                       | K | 8    | 50    | 106  | 185   | 32    | 0       | 0      | 0       | 0     | 12   | 0     | 64     | 457    | 971          |
|                                       | E | 25   | 56    | 106  | 140   | 37    | 0       | 0      | 0       | 0     | 58   | 0     | 92     | 514    |              |

| SAĞLIK, EĞİTİM, BAKIM, BARINMA VE DANIŞMANLIK TEDBİRİ |   |      |       |      |       |       |         |        |         |       |      |       |        |        |              |
|---|---|------|-------|------|-------|-------|---------|--------|---------|-------|------|-------|--------|--------|--------------|
|   |   | OCAK | ŞUBAT | MART | NİSAN | MAYIS | HAZİRAN | TEMMUZ | AĞUSTOS | EYLÜL | EKİM | KASIM | ARALIK | TOPLAM | GENEL TOPLAM |
| Sağlık Tedbiri  | K | 0    | 0     | 0    | 0     | 0     | 0       | 0      | 1       | 0     | 0    | 0     | 0      | 1      | 2            |
|   | E | 0    | 1     | 0    | 0     | 0     | 0       | 0      | 0       | 0     | 0    | 0     | 0      | 1      |              |
| Eğitim Tedbiri  | K | 1    | 1     | 0    | 0     | 0     | 0       | 0      | 0       | 0     | 0    | 0     | 0      | 2      | 4            |
|   | E | 0    | 1     | 0    | 0     | 0     | 0       | 0      | 0       | 0     | 0    | 1     | 0      | 2      |              |
| Bakım Tedbiri   | K | 0    | 0     | 3    | 2     | 2     | 0       | 0      | 0       | 0     | 0    | 0     | 0      | 7      | 11           |
|   | E | 0    | 0     | 4    | 0     | 0     | 0       | 0      | 0       | 0     | 0    | 0     | 0      | 4      |              |
| Barınma Tedbiri                                       | K | 0    | 0     | 0    | 0     | 0     | 0       | 0      | 0       | 0     | 0    | 0     | 0      | 0      | 0            |
|   | E | 0    | 0     | 0    | 0     | 0     | 0       | 0      | 0       | 0     | 0    | 0     | 0      | 0      |              |
| Danışmanlık Tedbiri                                   | K | 6    | 8     | 5    | 0     | 4     | 1       | 0      | 3       | 4     | 3    | 5     | 0      | 39     | 68           |
|   | E | 1    | 7     | 6    | 2     | 1     | 2       | 0      | 1       | 4     | 1    | 4     | 0      | 29     |              |

**HUZUREVİ İŞLEM SAYISI / ÖZEL BAKIM MERKEZİ İŞLEM SAYISI**

|                                 |   | OCAK | ŞUBAT | MART | NİSAN | MAYIS | HAZİRAN | TEMMUZ | AĞUSTOS | EYLÜL | EKİM | KASIM | ARALIK | TOPLAM | GENEL TOPLAM |
|---------------------------------|---|------|-------|------|-------|-------|---------|--------|---------|-------|------|-------|--------|--------|--------------|
| Huzurevi İşlem Sayısı           | K | 0    | 0     | 0    | 0     | 0     | 0       | 0      | 0       | 0     | 0    | 0     | 0      | 0      | 0            |
|                                 | E | 0    | 0     | 0    | 0     | 0     | 0       | 0      | 0       | 0     | 0    | 0     | 0      | 0      |              |
| Özel Bakım Merkezi İşlem Sayısı | K | 0    | 0     | 0    | 0     | 1     | 0       | 0      | 0       | 0     | 0    | 0     | 0      | 1      | 1            |
|                                 | E | 0    | 0     | 0    | 0     | 0     | 0       | 0      | 0       | 0     | 0    | 0     | 0      | 0      |              |

**DOĞUM YARDIMI İŞLEM SAYISI**

|                            |   | OCAK | ŞUBAT | MART | NİSAN | MAYIS | HAZİRAN | TEMMUZ | AĞUSTOS | EYLÜL | EKİM | KASIM | ARALIK | TOPLAM | GENEL TOPLAM |
|----------------------------|---|------|-------|------|-------|-------|---------|--------|---------|-------|------|-------|--------|--------|--------------|
| Doğum Yardımı İşlem Sayısı | K | 178  | 161   | 189  | 176   | 224   | 212     | 195    | 231     | 202   | 263  | 212   | 228    | 2471   | 5221         |
|                            | E | 212  | 177   | 237  | 227   | 241   | 224     | 253    | 284     | 267   | 236  | 219   | 173    | 2750   |              |

**ALO 183 İŞLEM SAYISI**

|                      |   | OCAK | ŞUBAT | MART | NİSAN | MAYIS | HAZİRAN | TEMMUZ | AĞUSTOS | EYLÜL | EKİM | KASIM | ARALIK | TOPLAM | GENEL TOPLAM |
|----------------------|---|------|-------|------|-------|-------|---------|--------|---------|-------|------|-------|--------|--------|--------------|
| Alo 183 İşlem Sayısı | K | 0    | 0     | 1    | 2     | 2     | 3       | 1      | 2       | 5     | 1    | 2     | 2      | 21     | 26           |
|                      | E | 0    | 0     | 1    | 0     | 0     | 0       | 2      | 1       | 0     | 0    | 0     | 1      | 5      |              |

**ADP DENETİM SAYISI VE FORM A BELGESİ DÜZENLENEN ÖĞRENCİ SAYISI**

|                                  |   | OCAK | ŞUBAT | MART | NİSAN | MAYIS | HAZİRAN | TEMMUZ | AĞUSTOS | EYLÜL | EKİM | KASIM | ARALIK | TOPLAM | GENEL TOPLAM |
|----------------------------------|---|------|-------|------|-------|-------|---------|--------|---------|-------|------|-------|--------|--------|--------------|
| ADP Denetim Sayısı               | K | 3    | 23    | 5    | 0     | 0     | 0       | 0      | 5       | 5     | 26   | 11    | 0      | 78     | 191          |
|                                  | E | 5    | 31    | 15   | 0     | 2     | 0       | 1      | 6       | 8     | 34   | 10    | 1      | 113    |              |
| Form A Düzenlenen Öğrenci Sayısı | K | 0    | 1     | 1    | 0     | 0     | 0       | 0      | 1       | 1     | 1    | 0     | 0      | 5      | 28           |
|                                  | E | 0    | 3     | 1    | 2     | 1     | 0       | 3      | 3       | 2     | 2    | 4     | 2      | 23     |              |

| DANIŞMANLIK TEDBİRİ |   |      |       |      |       |       |         |        |         |       |      |       |        |        |              |
|---------------------|---|------|-------|------|-------|-------|---------|--------|---------|-------|------|-------|--------|--------|--------------|
|                     |   | OCAK | ŞUBAT | MART | NİSAN | MAYIS | HAZİRAN | TEMMUZ | AĞUSTOS | EYLÜL | EKİM | KASIM | ARALIK | TOPLAM | GENEL TOPLAM |
| Danışmanlık Tedbiri | K | 6    | 8     | 5    | 0     | 4     | 1       | 0      | 3       | 4     | 3    | 5     | 4      | 43     | 73           |
|                     | E | 1    | 7     | 6    | 2     | 1     | 2       | 0      | 1       | 4     | 1    | 4     | 1      | 30     |              |

| KMÇ İŞLEM SAYISI |   |      |       |      |       |       |         |        |         |       |      |       |        |        |              |
|------------------|---|------|-------|------|-------|-------|---------|--------|---------|-------|------|-------|--------|--------|--------------|
|                  |   | OCAK | ŞUBAT | MART | NİSAN | MAYIS | HAZİRAN | TEMMUZ | AĞUSTOS | EYLÜL | EKİM | KASIM | ARALIK | TOPLAM | GENEL TOPLAM |
| KMÇ İşlem Sayısı | K | 12   | 0     | 4    | 2     | 2     | 3       | 0      | 1       | 0     | 0    | 0     | 0      | 24     | 64           |
|                  | E | 12   | 3     | 5    | 1     | 10    | 6       | 1      | 1       | 1     | 0    | 0     | 0      | 40     |              |

| BOŞANMA SÜRECİ DANIŞMANLIĞI |   |      |       |      |       |       |         |        |         |       |      |       |        |        |              |
|-----------------------------|---|------|-------|------|-------|-------|---------|--------|---------|-------|------|-------|--------|--------|--------------|
|                             |   | OCAK | ŞUBAT | MART | NİSAN | MAYIS | HAZİRAN | TEMMUZ | AĞUSTOS | EYLÜL | EKİM | KASIM | ARALIK | TOPLAM | GENEL TOPLAM |
| Boşanma Süreci Danışmanlığı | K | 6    | 5     | 4    | 4     | 4     | 3       | 5      | 1       | 5     | 6    | 4     | 0      | 47     | 54           |
|                             | E | 0    | 0     | 1    | 0     | 2     | 0       | 3      | 1       | 0     | 0    | 0     | 0      | 7      |              |

| SOKAKTA ÇALIŞAN ÇOCUK SAYISI |   |      |       |      |       |       |         |        |         |       |      |       |        |        |              |
|------------------------------|---|------|-------|------|-------|-------|---------|--------|---------|-------|------|-------|--------|--------|--------------|
|                              |   | OCAK | ŞUBAT | MART | NİSAN | MAYIS | HAZİRAN | TEMMUZ | AĞUSTOS | EYLÜL | EKİM | KASIM | ARALIK | TOPLAM | GENEL TOPLAM |
| Sokakta Çalışan Çocuk Sayısı | K | 0    | 0     | 0    | 0     | 0     | 0       | 0      | 0       | 0     | 0    | 0     | 0      | 0      | 48           |
|                              | E | 0    | 0     | 0    | 0     | 0     | 0       | 34     | 10      | 4     | 0    | 0     | 0      | 48     |              |

**İL JANDARMA  
KOMUTANLIĐI  
2016 YILI  
FAALİYET  
RAPORU**

## BİNGÖL İL JANDARMA KOMUTANLIĞI 2016 YILI FAALİYET RAPORU

| İŞİN ADI  | SÖZLEŞME TARİHİ | SÖZLEŞME BEDELİ | BİTİŞ TARİHİ | HARCAMA TUTARI |
|---|-----------------|-----------------|--------------|----------------|
| Bingöl İl Merkez Jandarma Komutanlığına Bağlı Birimlerde Fiziki Güvenlik Tedbirlerinin Alınması Yapım İşİ   | 11.10.2016      | 420.635,78 TL   | 22.12.2016   | 420.635,78 TL  |
| Bingöl İl Merkez Jandarma Komutanlığına Bağlı Birimlerde Fiziki Güvenlik Tedbirlerinin Alınması ve Yolçatı, Atapark, Ağaçeli Jandarma Karakol Komutanlıklarına Çevre Emniyet Duvarı Yapım İşİ | 11.11.2016      | 1.020.000,00 TL | 15.11.2016   | 359.859,06 TL  |
| Bingöl Merkez İlçeye Bağlı Muhtelif Noktalarda 14 Adet Nöbetçi Kulubesi yapılması ve Bunlardan 4 Adet Kulubeye İçmesuyu Çekilmesi İşİ   | 31.12.2016      | 858.258,96 TL   | 20.12.2016   | 858.258,96 TL  |

## İÇ KONTROL GÜVENCE BEYANI

Harcama yetkilisi olarak yetkim dâhilinde;

Bu raporda yer alan bilgilerin güvenilir, tam ve doğru olduğunu beyan ederim.

Bu raporda açıklanan faaliyetler için idare bütçesinden harcama birimimize tahsis edilmiş kaynakların etkili, ekonomik ve verimli bir şekilde kullanıldığını, görev ve yetki alanım çerçevesinde iç kontrol sisteminin idari ve mali kararlar ile bunlara ilişkin işlemlerin yasallık ve düzenliliği hususunda yeterli güvenceyi sağladığını ve harcama birimizde süreç kontrolünün etkin olarak uygulandığını bildiririm.

Bu güvence, harcama yetkilisi olarak sahip olduğum bilgi ve değerlendirmeler, benden önceki harcama yetkilisinden almış olduğum bilgiler, iç kontroller ile Sayıştay raporları gibi bilgim dâhilindeki hususlara dayanmaktadır.

Burada raporlanmayan idarenin menfaatine zarar veren herhangi bir husus hakkında bilgim olmadığını beyan ederim. (Bingöl .../.../2017)

Mehmet IŞIK  
Genel Sekreter

## İÇ KONTROL GÜVENCE BEYANI

Harcama yetkilisi olarak yetkim dâhilinde;

Bu raporda yer alan bilgilerin güvenilir, tam ve doğru olduğunu beyan ederim.

Bu raporda açıklanan faaliyetler için idare bütçesinden harcama birimimize tahsis edilmiş kaynakların etkili, ekonomik ve verimli bir şekilde kullanıldığını, görev ve yetki alanım çerçevesinde iç kontrol sisteminin idari ve mali kararlar ile bunlara ilişkin işlemlerin yasallık ve düzenliliği hususunda yeterli güvenceyi sağladığımı ve harcama birimimizde süreç kontrolünün etkin olarak uygulandığını bildiririm.

Bu güvence, harcama yetkilisi olarak sahip olduğum bilgi ve değerlendirmeler, benden önceki harcama yetkilisinden almış olduğum bilgiler, iç kontroller ile Sayıştay raporları gibi bilgim dâhilindeki hususlara dayanmaktadır.

Burada raporlanmayan idarenin menfaatine zarar veren herhangi bir husus hakkında bilgim olmadığını beyan ederim. (Bingöl ....../.../2017)

Yavuz Selim KÖŞGER  
Vali